

Lastaussiiloista otettujen näytteiden puristuslujuus (SFS-EN 196-1)

kolmen perättäisen näytteen liukuva keskiarvo:

(Huom. testaustulosten hajonta +/-1,5 MPa)

* viimeisten laivauserien tuloksia

Parainen

	pvm	MPa	pvm	MPa	pvm	MPa	m ² /kg	%	%	%
	2 vrk		7 vrk		28 vrk		Hienous	Vaaleusaste	Kalkkikivi	Kuona
Plussementti	22.05.	28	22.05.	40	02.05.	49				
CEM II/B-M(S-LL)42.5N	27.05.	28	27.05.	41	06.05.	49	470	34	8	16
	29.05.	28	29.05.	41	08.05.	49				
	1 vrk		7 vrk		28 vrk		Hienous	Vaaleusaste	Kalkkikivi	Kuona
Rapidsementti	29.05.	23	22.05.	47	02.05.	55				
CEM II/A-LL 42.5 R	03.06.	23	27.05.	46	06.05.	56	470	31	7	0
	05.06.	22	29.05.	46	08.05.	56				
	1 vrk		2 vrk		28 vrk		Hienous	Vaaleusaste	Kalkkikivi	Kuona
Pikaseimentti	29.05.	32	22.05.	44	02.05.	60				
CEM I 52.5 R	03.06.	32	27.05.	43	06.05.	61	550	33	4	0
	05.06.	32	29.05.	44	08.05.	61				
	1 vrk		7 vrk		28 vrk		Hienous	Vaaleusaste	Kalkkikivi	Kuona
Valkoseimentti *	10.04.	22	10.04.	59	10.04.	71	400	81	0	0
CEM I 52.5 R - SR5										

Lappeenranta

	pvm	MPa	pvm	MPa	pvm	MPa	m ² /kg	%	%	%
	2 vrk		7 vrk		28 vrk		Hienous	Vaaleusaste	Kalkkikivi	Kuona
Plussementti	27.05.	25	22.05.	40	30.04.	51				
CEMII/B-M(S-LL)42.5N	29.05.	24	27.05.	40	06.05.	51	450	32	13	8
	03.06.	24	29.05.	39	08.05.	51				
	1 vrk		7 vrk		28 vrk		Hienous	Vaaleusaste	Kalkkikivi	Kuona
Rapidsementti	27.05.	22	22.05.	51	30.04.	63				
CEM II/A-LL 52.5 N	29.05.	22	27.05.	52	06.05.	62	490	31	8	0
	03.06.	22	29.05.	52	08.05.	61				
	1 vrk		2 vrk		28 vrk		Hienous	Vaaleusaste	Kalkkikivi	Kuona
Pikaseimentti	29.05.	30	27.05.	45	30.04.	68				
CEM I 52.5 R	03.06.	30	29.05.	44	06.05.	67	560	31	2	0
	05.06.	31	03.06.	44	08.05.	67				
	2 vrk		7 vrk		28 vrk		Hienous	Vaaleusaste	Kalkkikivi	Kuona
SR-seimentti	27.05.	32	22.05.	47	30.04.	56				
CEM I 42.5 N - SR3	29.05.	31	27.05.	46	06.05.	56	370	22	4	0
	03.06.	30	29.05.	46	08.05.	55				

Kantvik

	pvm	MPa	pvm	MPa	pvm	MPa	m ² /kg	%	%	%
	1 vrk		2 vrk		28 vrk		Hienous	Vaaleusaste	Kalkkikivi	Kuona
Megaseimentti*	23.10.	18	23.10.	30	23.10.	56	400	33	3,5	0
CEM I 52.5 N										

Raahen kuonajauheen laatuinformaatio

Hienous		Aktiivisuusindeksi			
pvm	m ² /kg	pvm	7 vrk	pvm	28 vrk
23.05.	390	20.05.	70 %	25.04.	110 %
27.05.	391	23.05.	71 %	29.04.	110 %
30.05.	393	27.05.	72 %	02.05.	109 %

Annamme mielellämme lisätietoja sementeistämme ja kuonajauheesta:

Mikko Marjalaakso 0201 206 208

Iiro Aro 0201 206 447

Heikki Alarautalahti 0201 206 204

Sini Ruokonen 0201 206 209

Pekka Rajala 0201 206 207

Paraisten Plussementti

Lastausnäytteiden lujuudet kolmen liukuva keskiarvo 1, 2, 7 ja 28 vrk

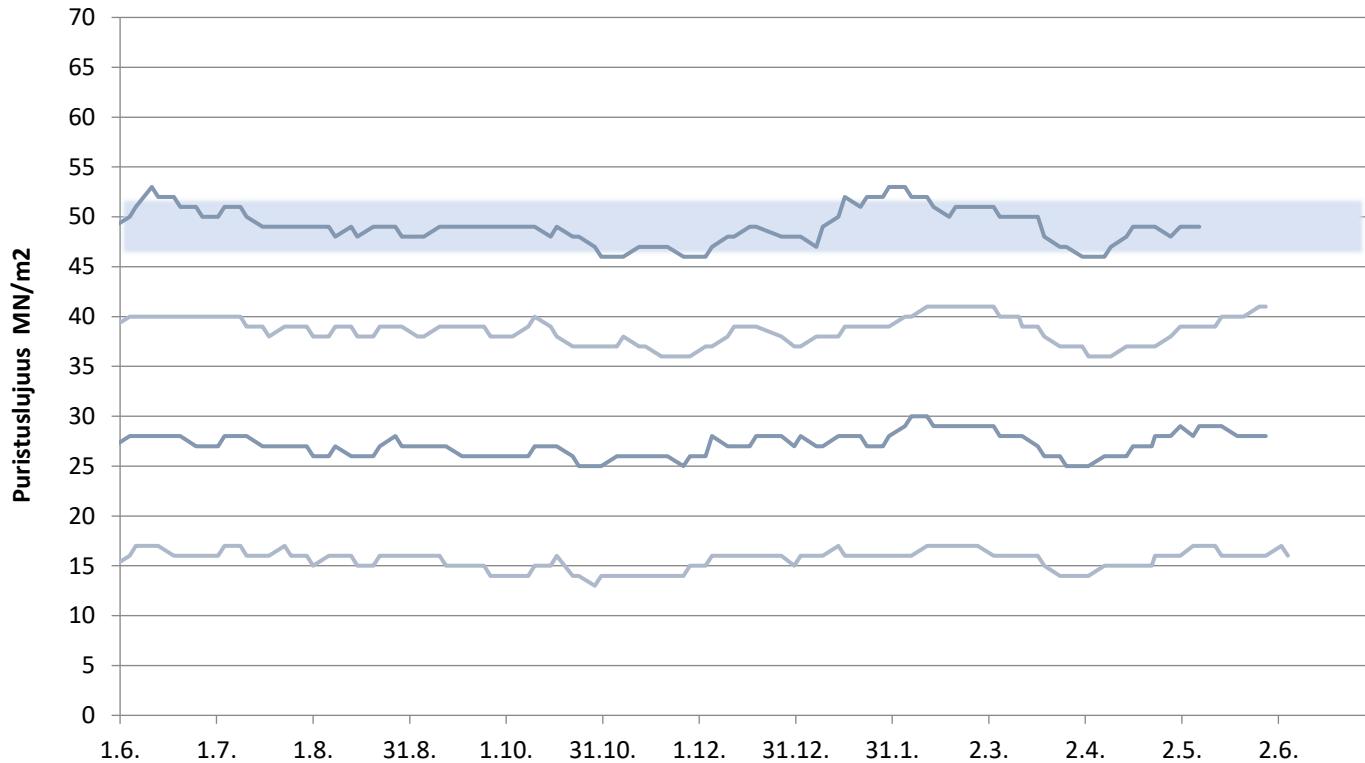

Paraisten Rapidsementti

Lastausnäytteiden lujuudet kolmen liukuva keskiarvo 1, 2, 7 ja 28 vrk

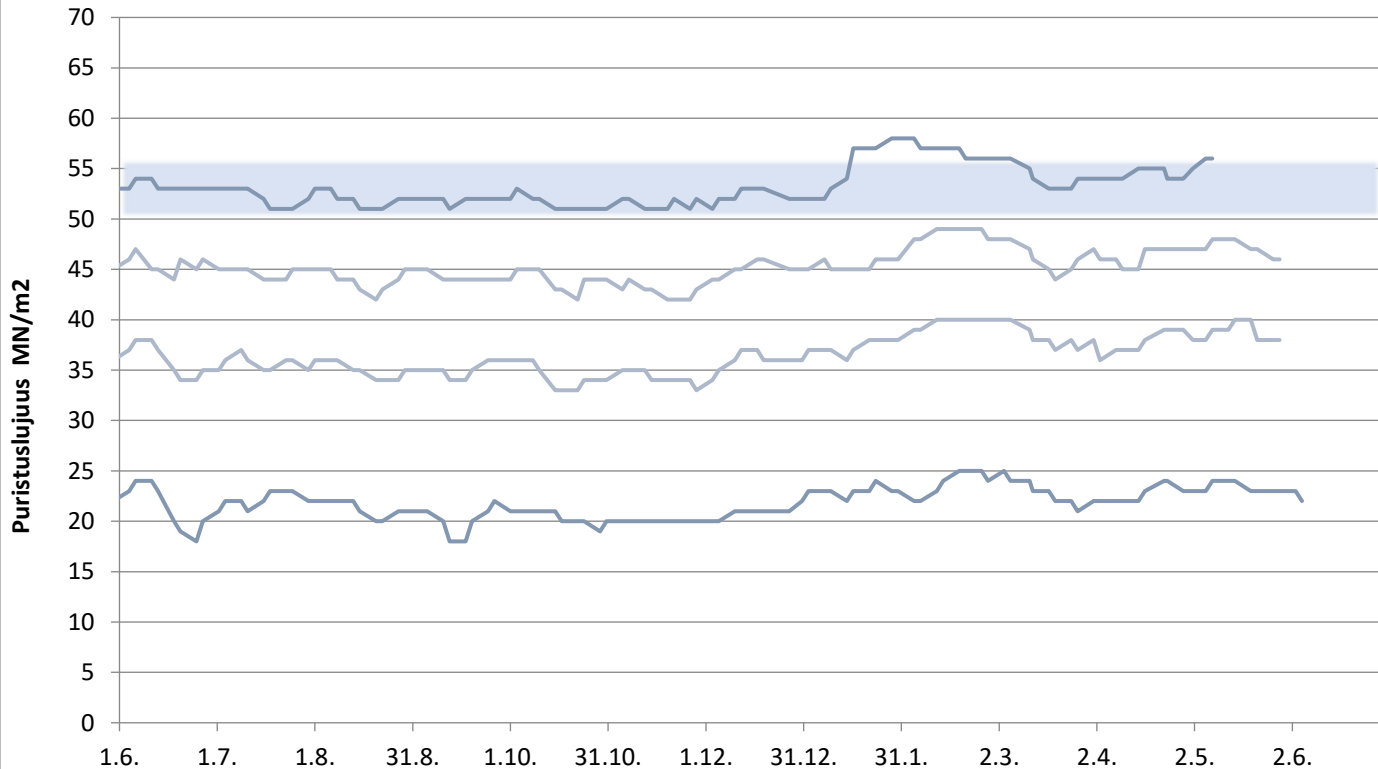

Paraisten Pikasementti

Lastausnäytteiden lujuudet kolmen liukuva keskiarvo 1, 2 ja 28 vrk

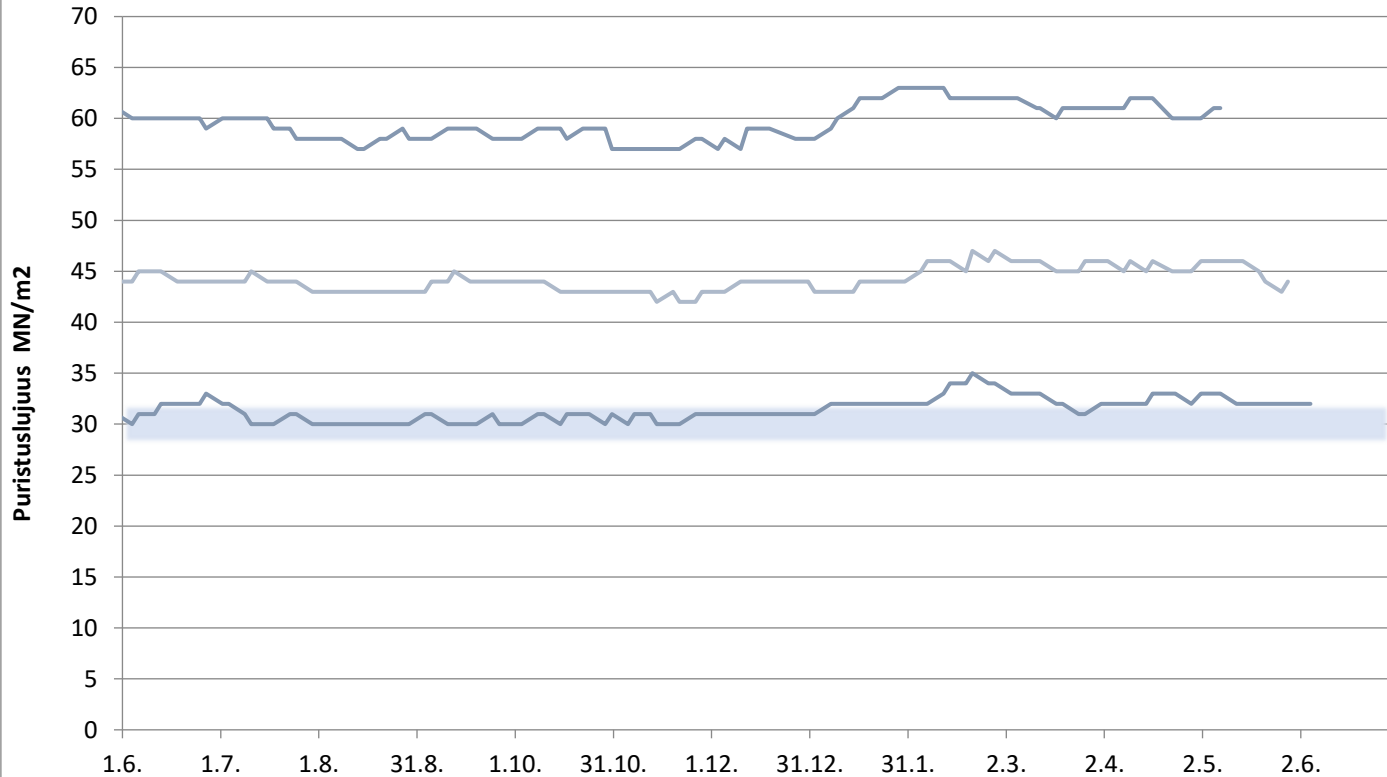

FINNSEMENTTI
A CRH COMPANY

päivitetty 7.6.2019

Valkosementti

Laivanäytteiden lujuudet 1, 7 ja 28 vrk

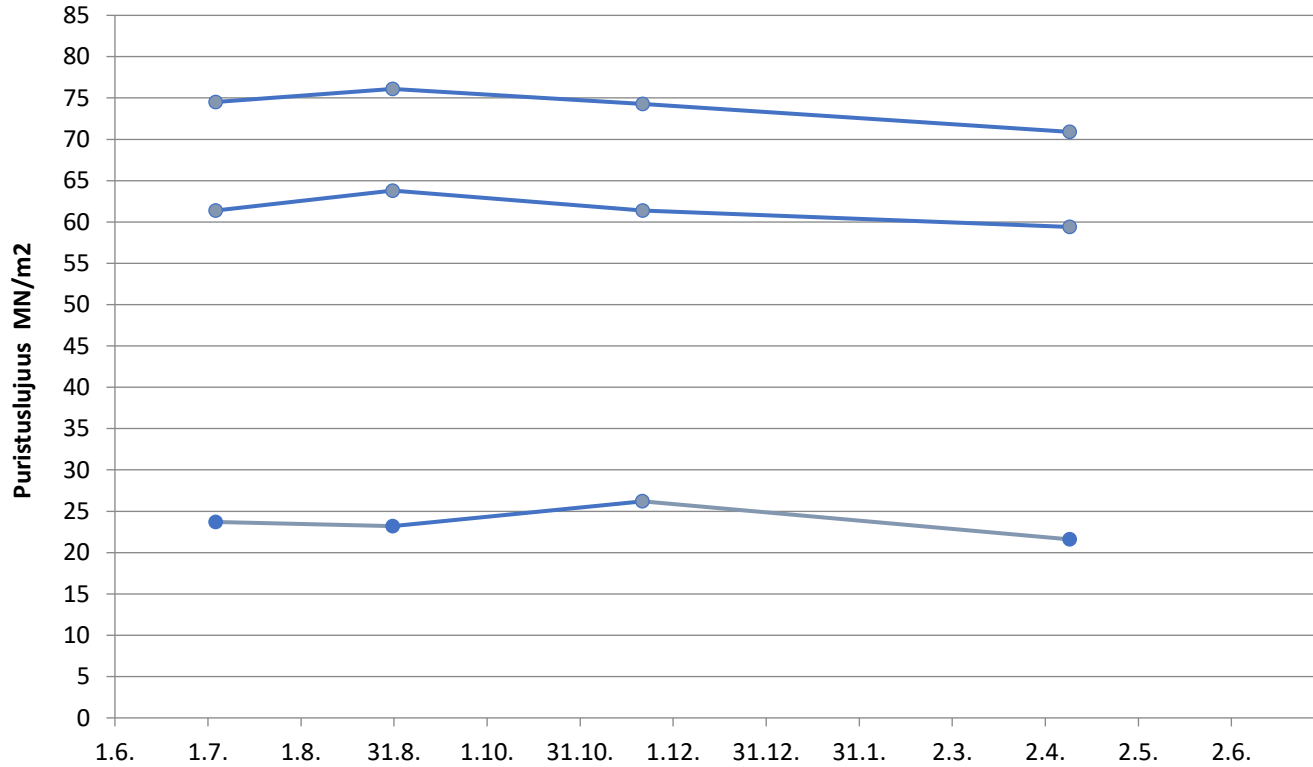

Lappeenrannan Plussementti

Lastausnäytteiden lujuudet kolmen liukuva keskiarvo 1, 2, 7 ja 28 vrk

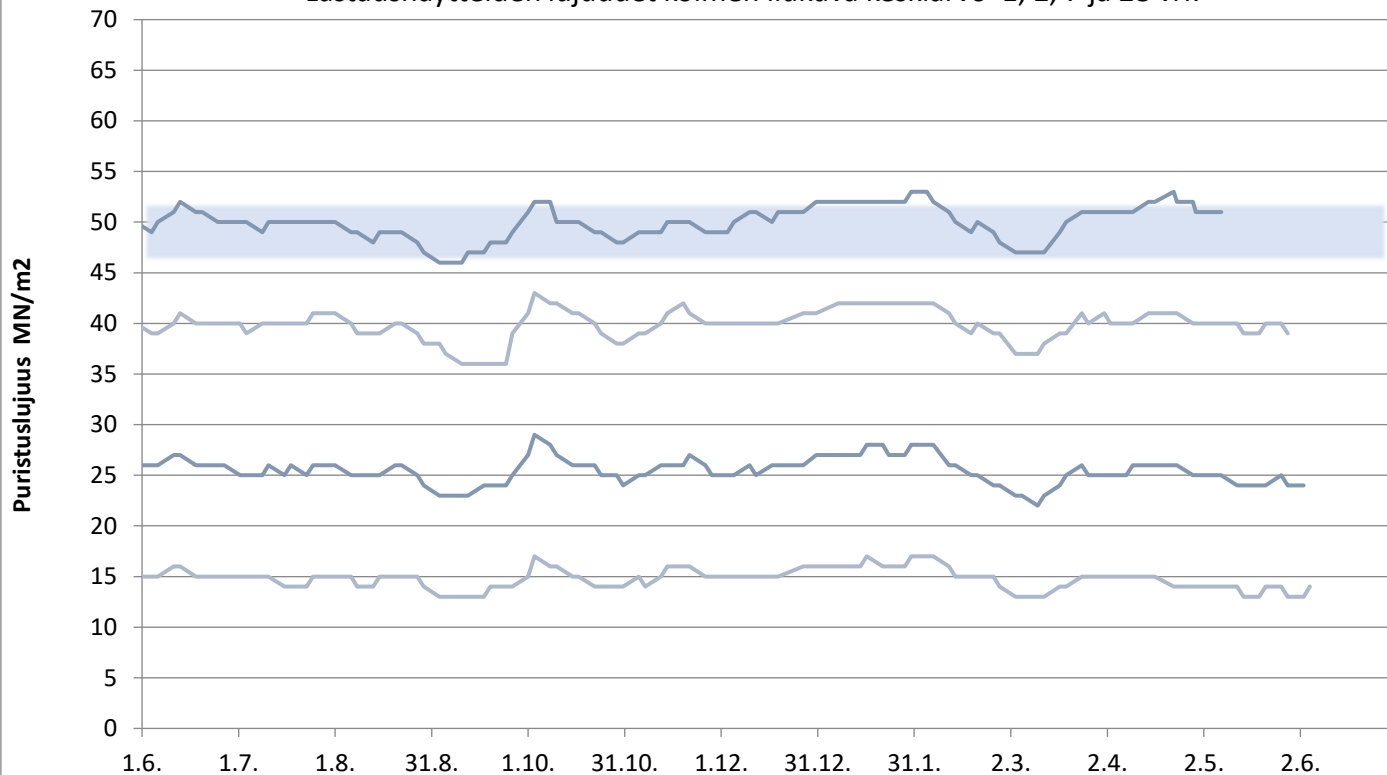

päivitetty 7.6.2019

Lappeenrannan Rapidsementti

Lastausnäytteiden lujuudet kolmen liukuva keskiarvo 1, 2, 7 ja 28 vrk

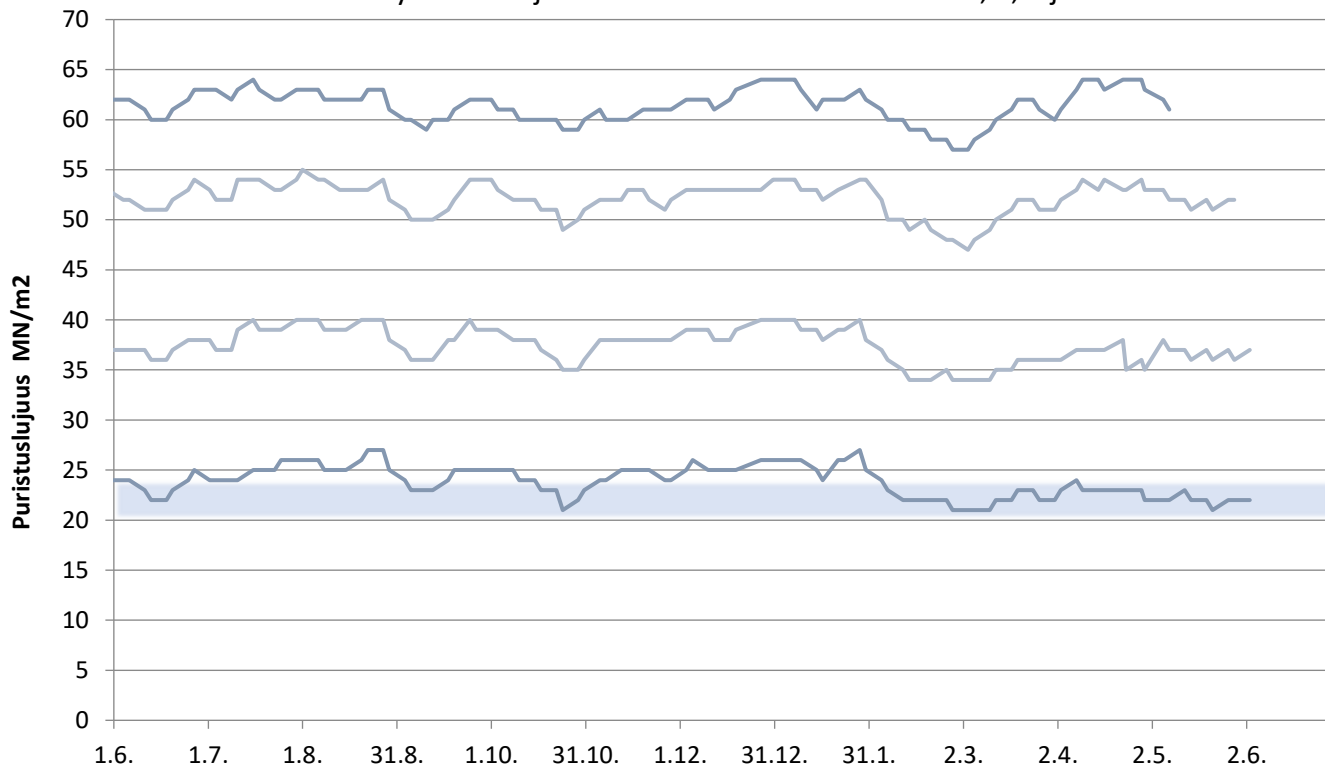

Lappeenrannan Pikasementti

Lastausnäytteiden lujuudet kolmen liukuva keskiarvo 1,2 ja 28 vrk

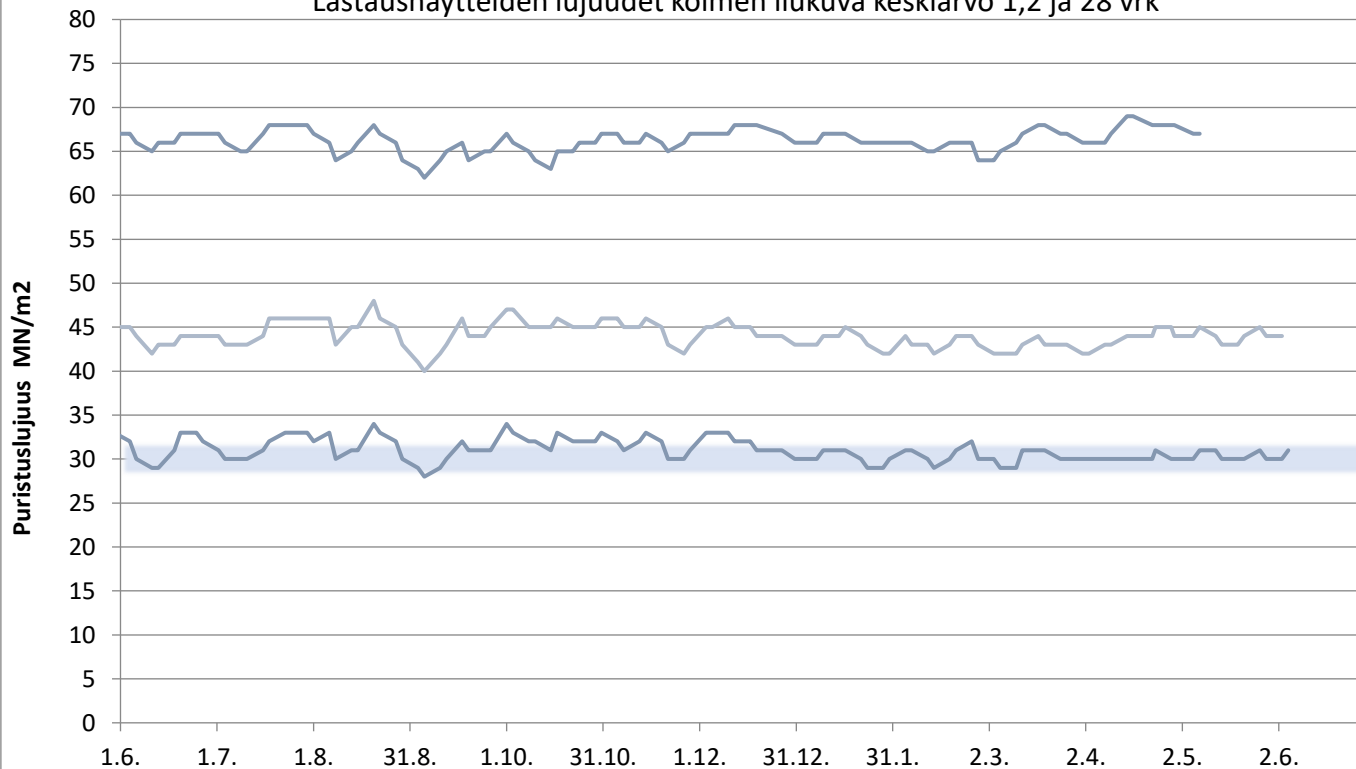

Lappeenrannan SR-sementti

Lastausnäytteiden lujuudet kolmen liukuva keskiarvo 1, 2, 7 ja 28 vrk

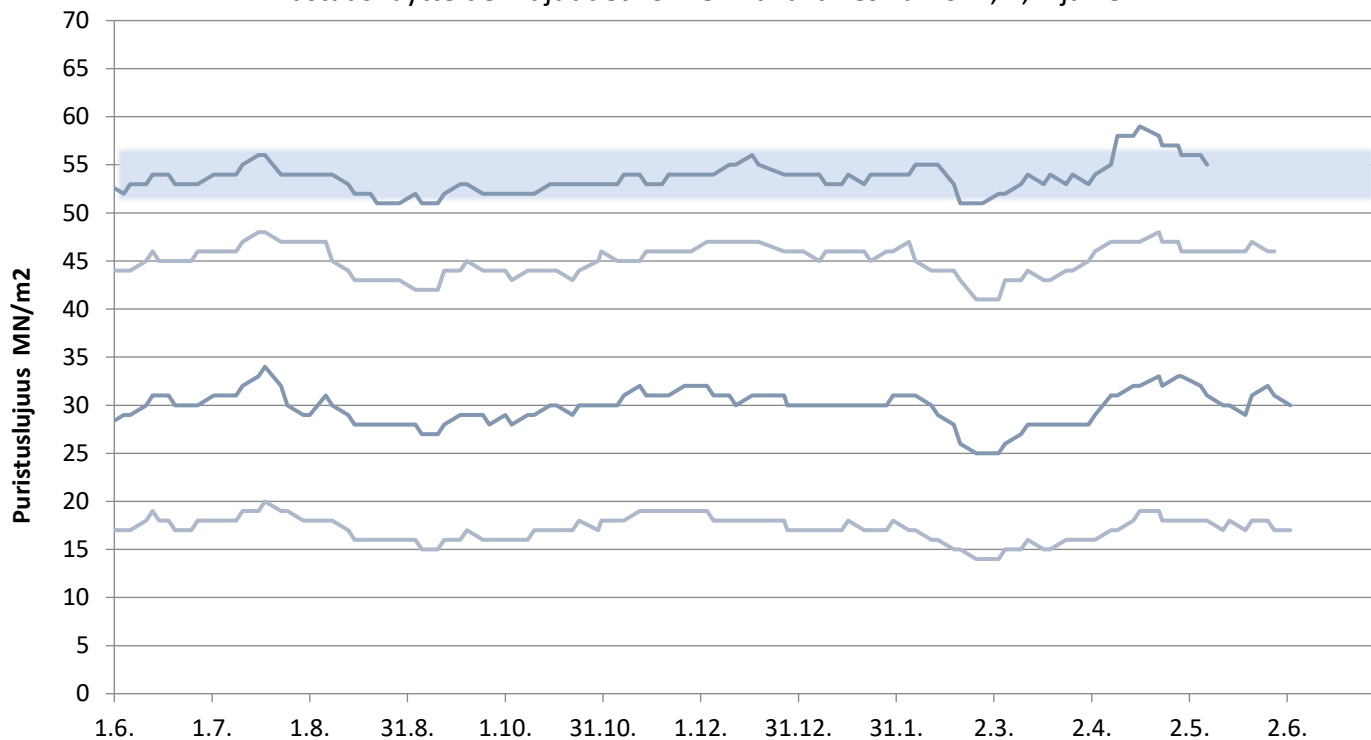

Mega Kantvik

Laivanäytteiden lujuudet 1, 2 ja 28 vrk

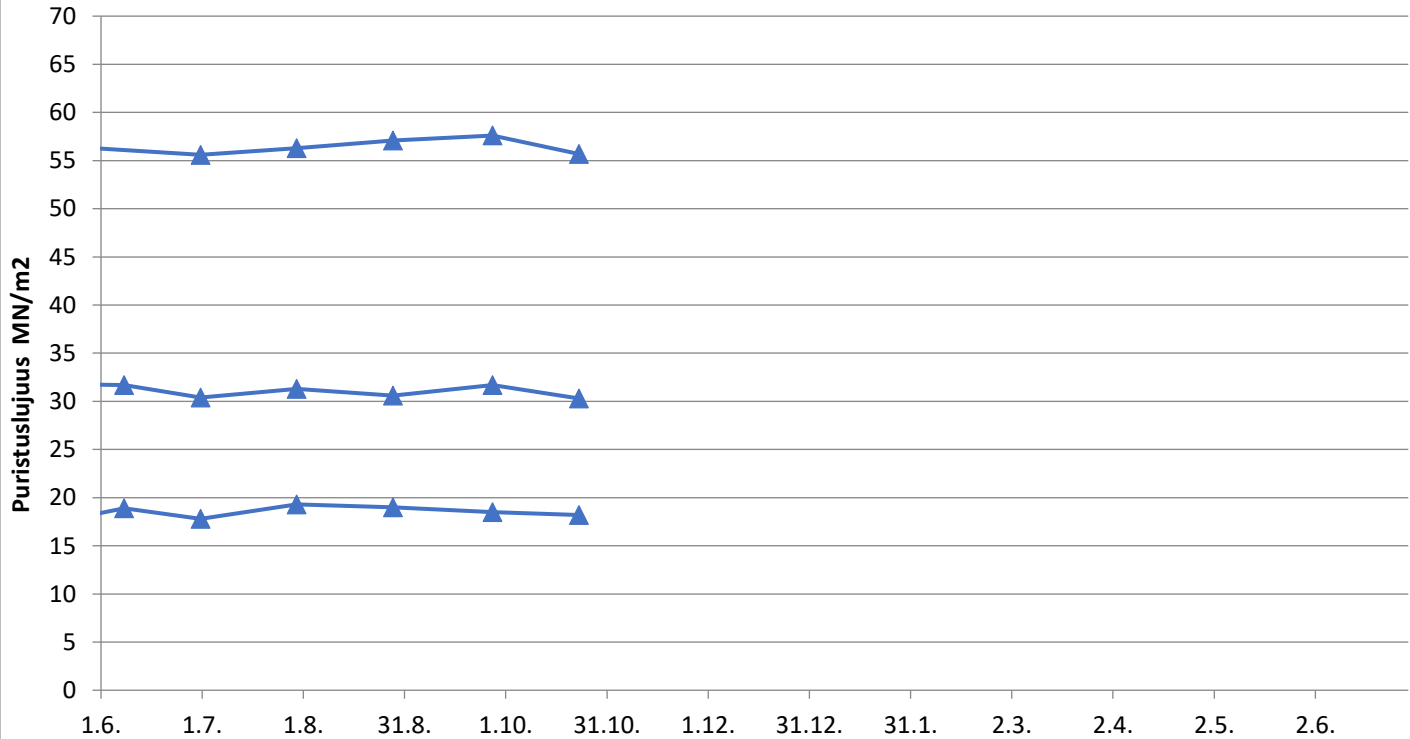

Plussementti Vihreäsaari

Laivanäytteiden lujuudet 1, 2, 7 ja 28 vrk

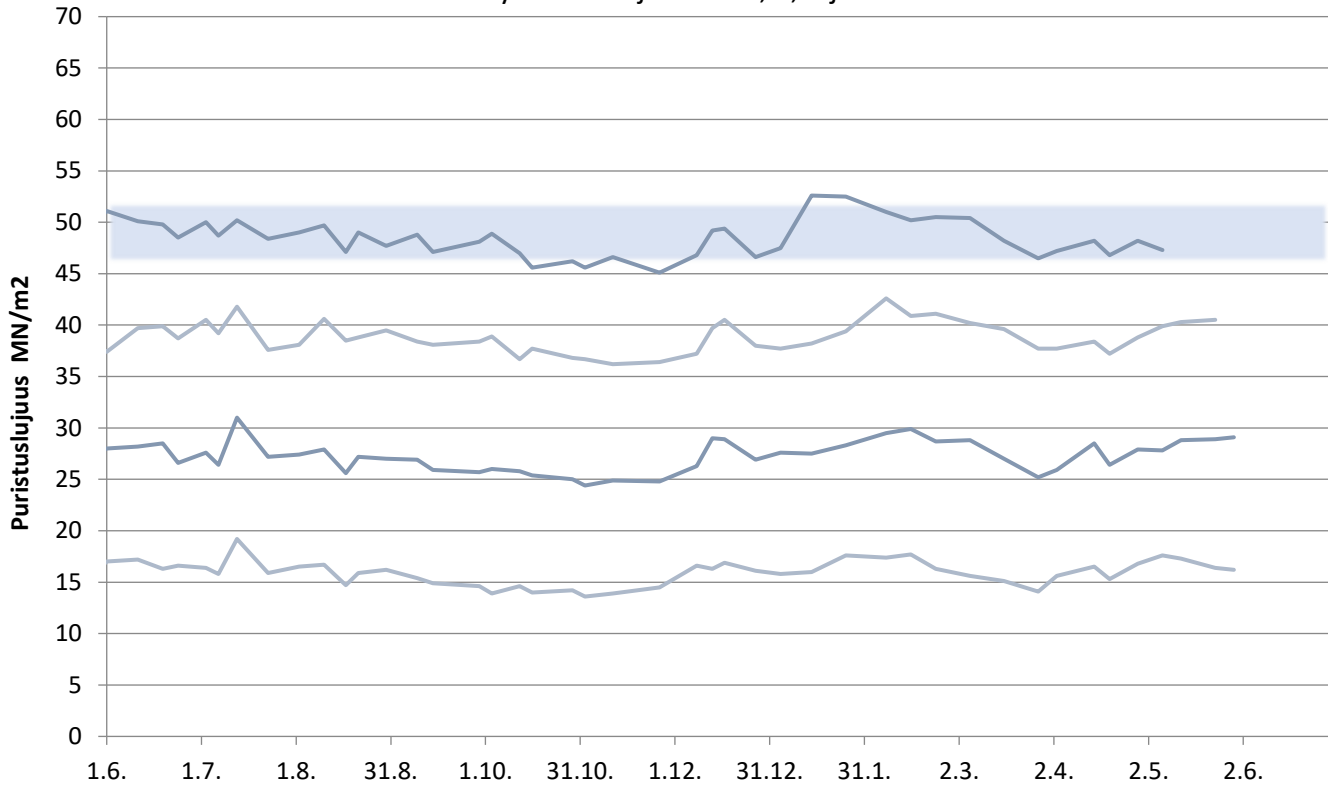

Rapidsementti Vihreäsaari

Laivanäytteiden lujuudet 1, 2, 7 ja 28 vrk

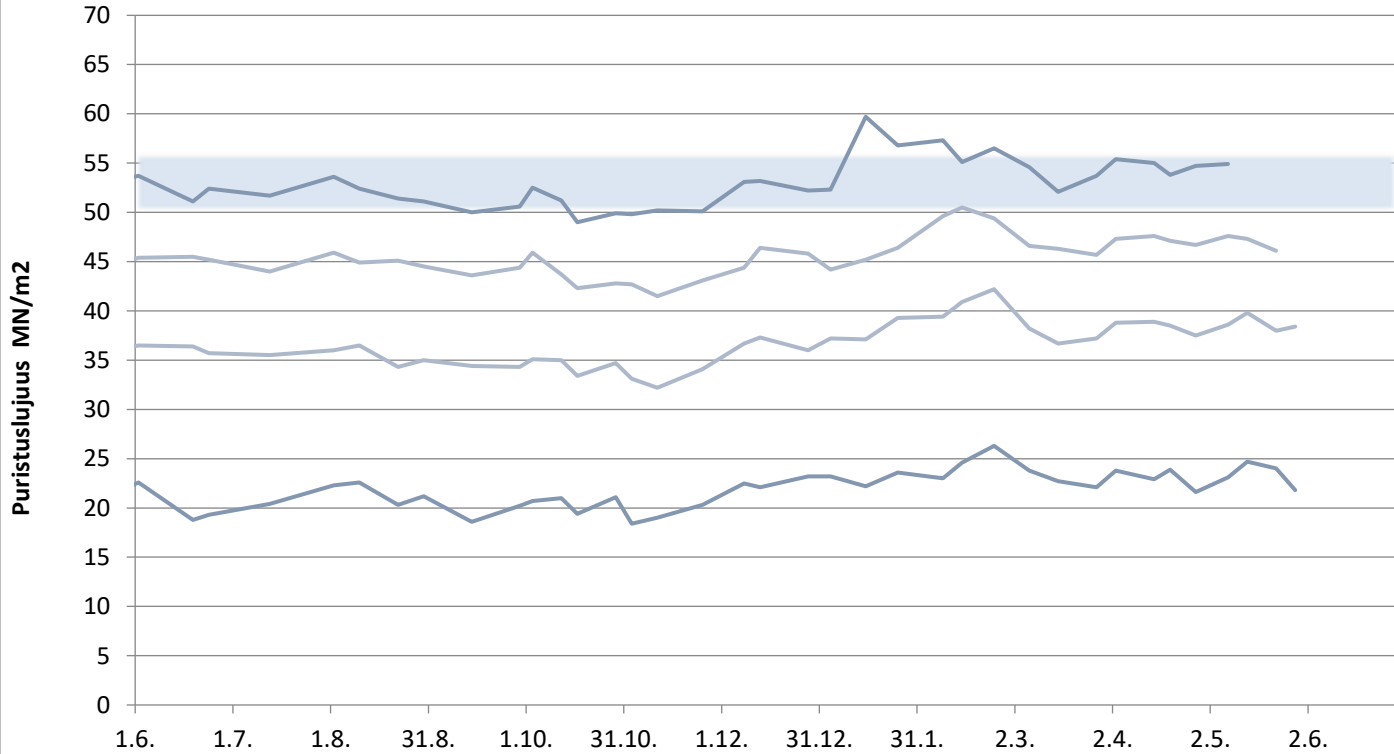

Plussementti Pietarsaari

Laivanäytteiden lujuudet 1, 2, 7 ja 28 vrk

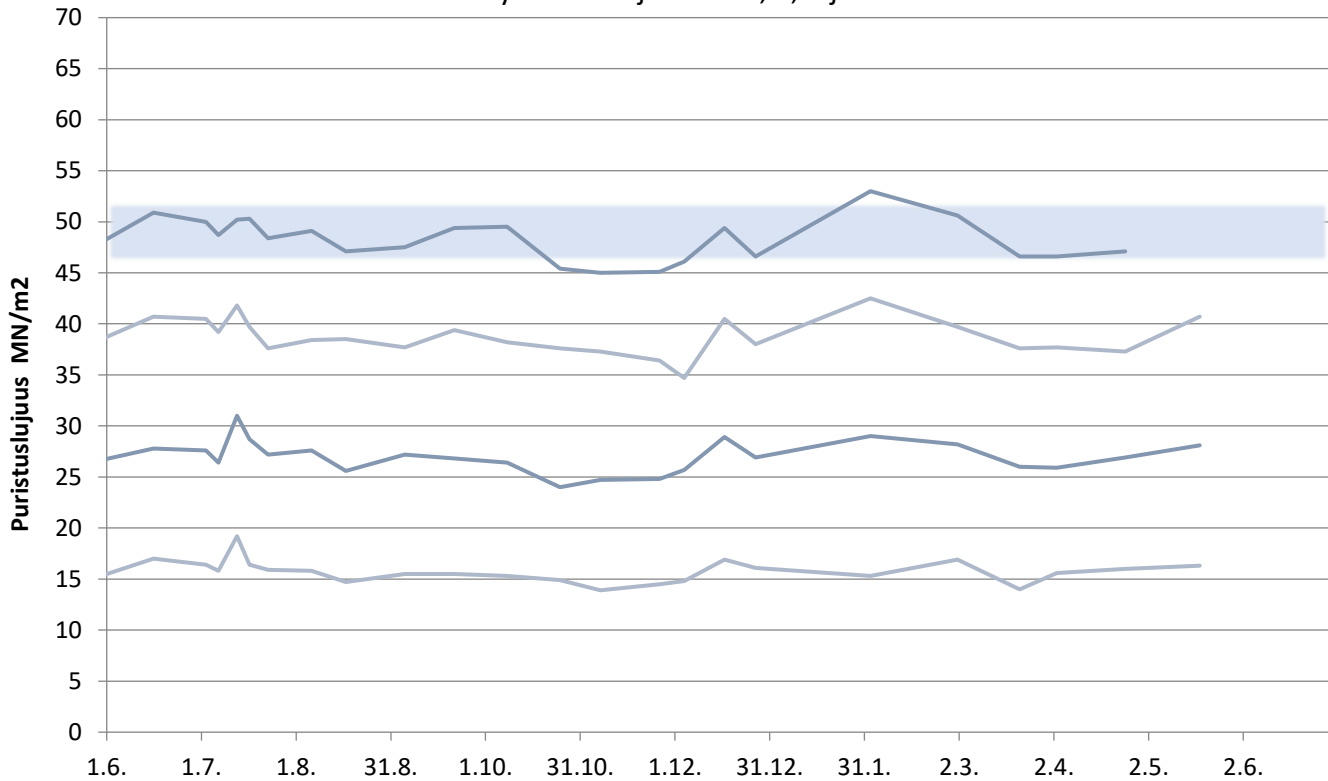

Rapidsementti Pietarsaari

Laivanäytteiden lujuudet 1, 2, 7 ja 28 vrk

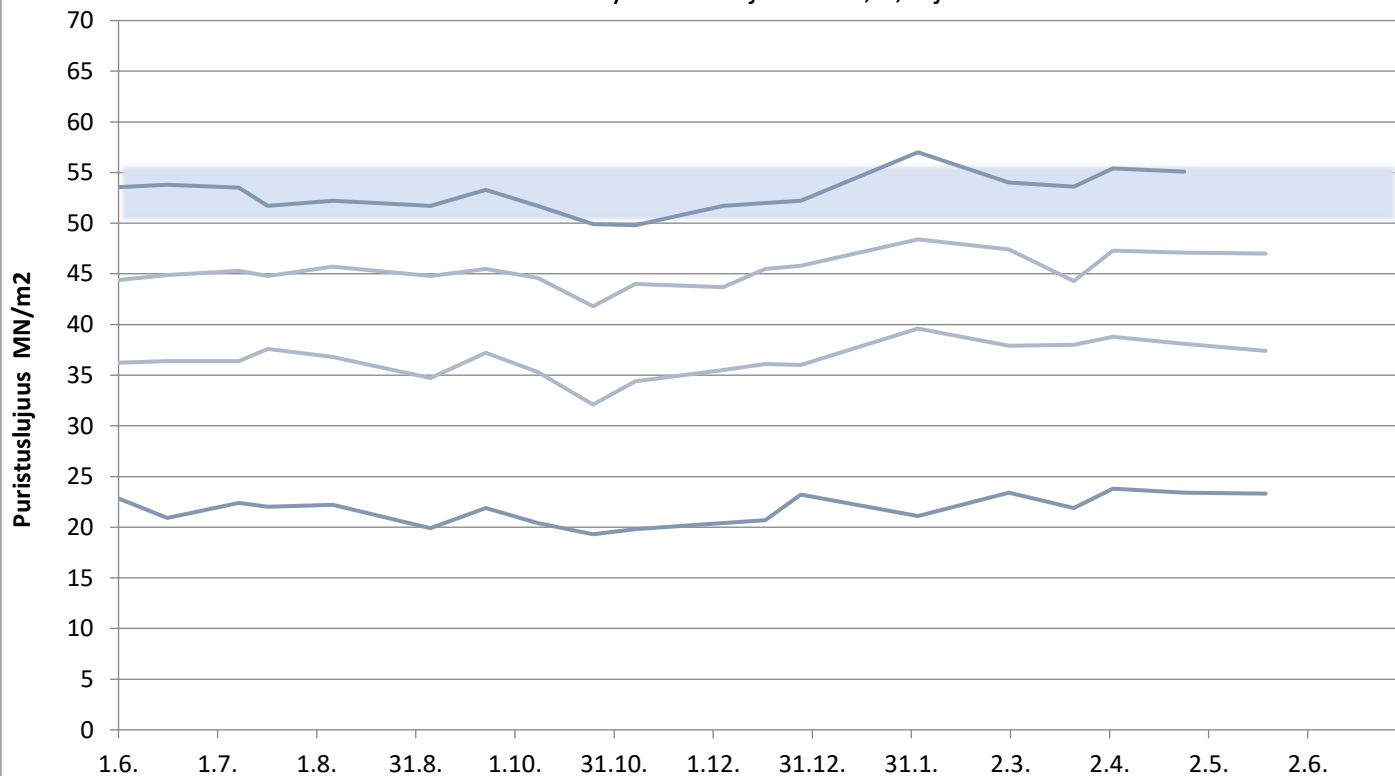

FINNSEMENTTI
A CRH COMPANY

päivitetty 7.6.2019

Rapidsementti Maarianhamina

Laivanäytteiden lujuudet 1, 2, 7 ja 28 vrk

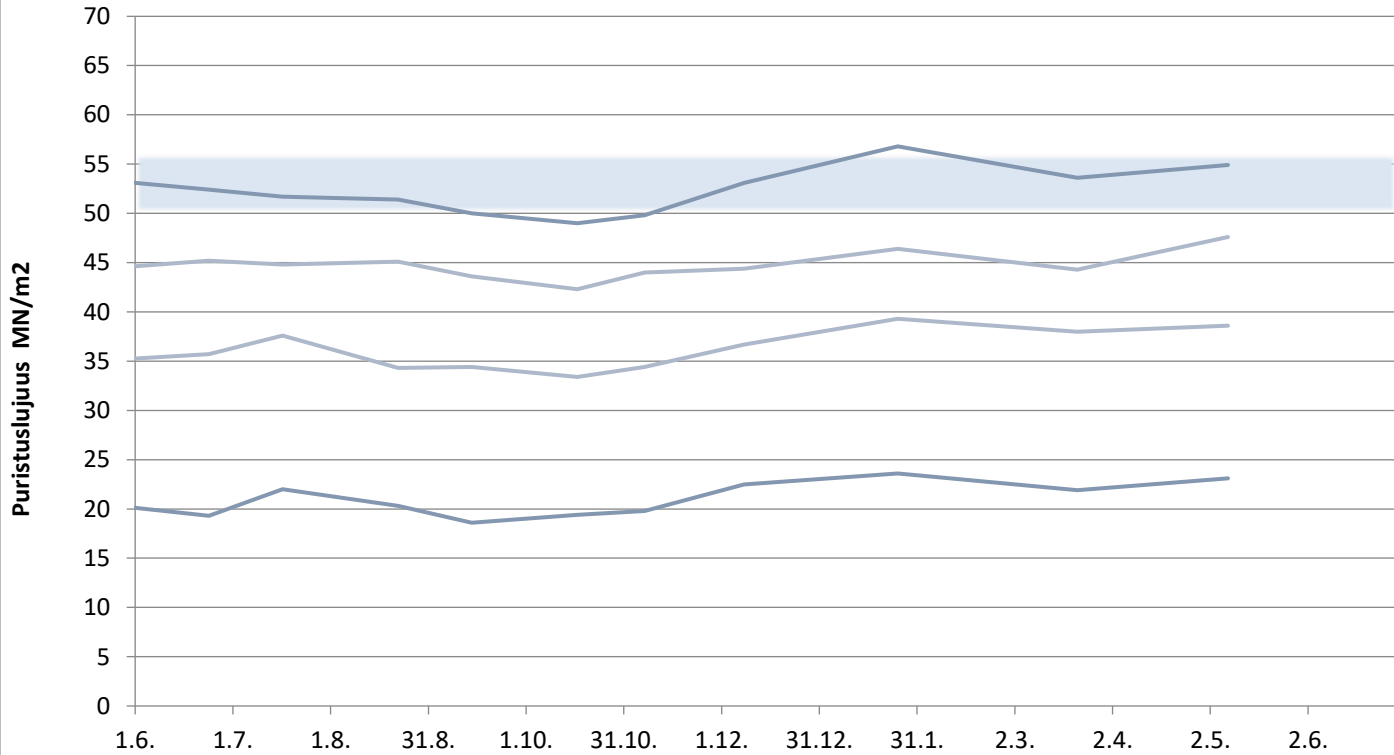

KJ400, RAAHE

Aktiivisuusindeksi 7 ja 28 vrk

