

Laatuinformaatio vko 49

pvm:

5.12.2019

Lastaussiiloista otettujen näytteiden puristuslujuus (SFS-EN 196-1)

kolmen perättäisen näytteen liukuva keskiarvo:

(Huom. testaustulosten hajonta +/-1,5 MPa)

* viimeisten laivauserien tuloksia

FINNSEMENTTI
A CRH COMPANY

Parainen

	pvm	MPa	pvm	MPa	pvm	MPa	m ² /kg	%	%	%
	2 vrk		7 vrk		28 vrk		Hienous	Vaaleusaste	Kalkkikivi	Kuona
Plussementti	20.11.	26	20.11.	39	28.10.	48	430	34	8	17
CEM II/B-M(S-LL)42.5N	25.11.	26	25.11.	38	30.10.	48				
	27.11.	26	27.11.	39	04.11.	48				
	1 vrk		7 vrk		28 vrk		Hienous	Vaaleusaste	Kalkkikivi	Kuona
Rapidsementti	25.11.	22	20.11.	47	28.10.	56	440	32	6	0
CEM II/A-LL 42.5 R	27.11.	21	25.11.	46	30.10.	55				
	02.12.	21	27.11.	47	04.11.	56				
	1 vrk		2 vrk		28 vrk		Hienous	Vaaleusaste	Kalkkikivi	Kuona
Pikaseimentti	25.11.	32	20.11.	46	28.10.	62	520	33	4	
CEM I 52.5 R	27.11.	32	25.11.	45	30.10.	62				
	02.12.	32	27.11.	45	04.11.	62				
	1 vrk		7 vrk		28 vrk		Hienous	Vaaleusaste	Kalkkikivi	Kuona
Valkoseimentti *	02.11.	24	02.11.	62	02.11.	75	400	81	0	0
CEM I 52.5 R - SR5										

Lappeenranta

	pvm	MPa	pvm	MPa	pvm	MPa	m ² /kg	%	%	%
	2 vrk		7 vrk		28 vrk		Hienous	Vaaleusaste	Kalkkikivi	Kuona
Plussementti	25.11.	23	18.11.	38	30.10.	50	420	32	14	9
CEMII/B-M(S-LL)42.5N	27.11.	23	20.11.	38	04.11.	50				
	02.12.	23	25.11.	38	06.11.	50				
	1 vrk		7 vrk		28 vrk		Hienous	Vaaleusaste	Kalkkikivi	Kuona
Rapidsementti	25.11.	23	18.11.	53	28.10.	64	490	30	10	0
CEM II/A-LL 52.5 N	27.11.	22	20.11.	53	30.10.	64				
	02.12.	21	25.11.	53	04.11.	64				
	1 vrk		2 vrk		28 vrk		Hienous	Vaaleusaste	Kalkkikivi	Kuona
Pikaseimentti	25.11.	30	25.11.	42	30.10.	68	550	30	4	0
CEM I 52.5 R	27.11.	30	27.11.	42	04.11.	69				
	02.12.	31	02.12.	43	06.11.	69				
	2 vrk		7 vrk		28 vrk		Hienous	Vaaleusaste	Kalkkikivi	Kuona
SR-seimentti	20.11.	30	18.11.	47	28.10.	57	360	23	4	0
CEM I 42.5 N - SR3	25.11.	28	20.11.	46	30.10.	56				
	27.11.	29	25.11.	45	04.11.	56				

Raahen kuonajauheen laatuinformaatio

Hienous		Aktiivisuusindeksi			
pvm	m ² /kg	pvm	7 vrk	pvm	28 vrk
21.11.	395	14.11.	60 %	24.10.	96 %
25.11.	392	18.11.	61 %	28.10.	95 %
28.11.	384	21.11.	61 %	31.10.	94 %

Annamme mielellämme lisätietoja sementeistämme ja kuonajauheesta:

Mikko Marjalaakso 0201 206 208

Iiro Aro 0201 206 447

Heikki Alarautalahti 0201 206 204

Sini Ruokonen 0201 206 209

Paraisten Plussementti

Lastausnäytteiden lujuudet kolmen liukuva keskiarvo 1, 2, 7 ja 28 vrk

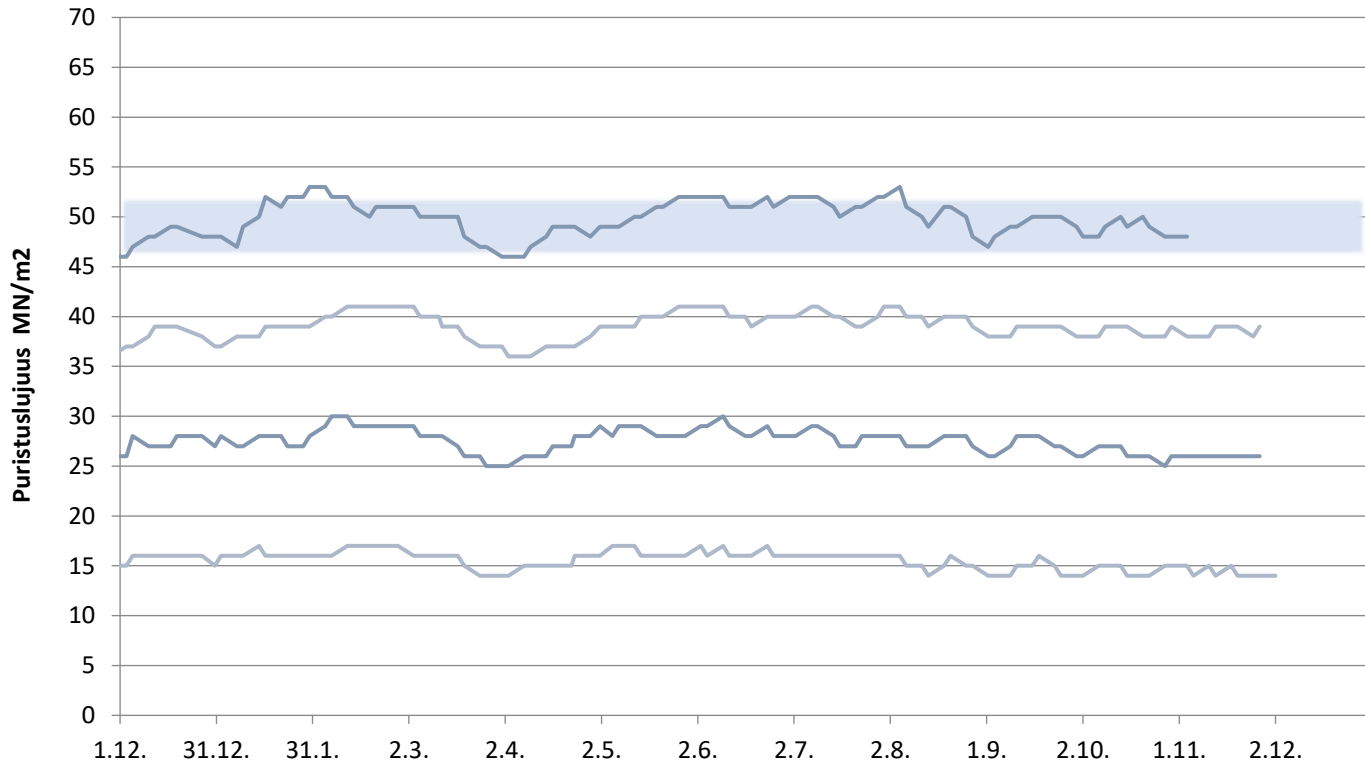

Paraisten Rapidsementti

Lastausnäytteiden lujuudet kolmen liukuva keskiarvo 1, 2, 7 ja 28 vrk

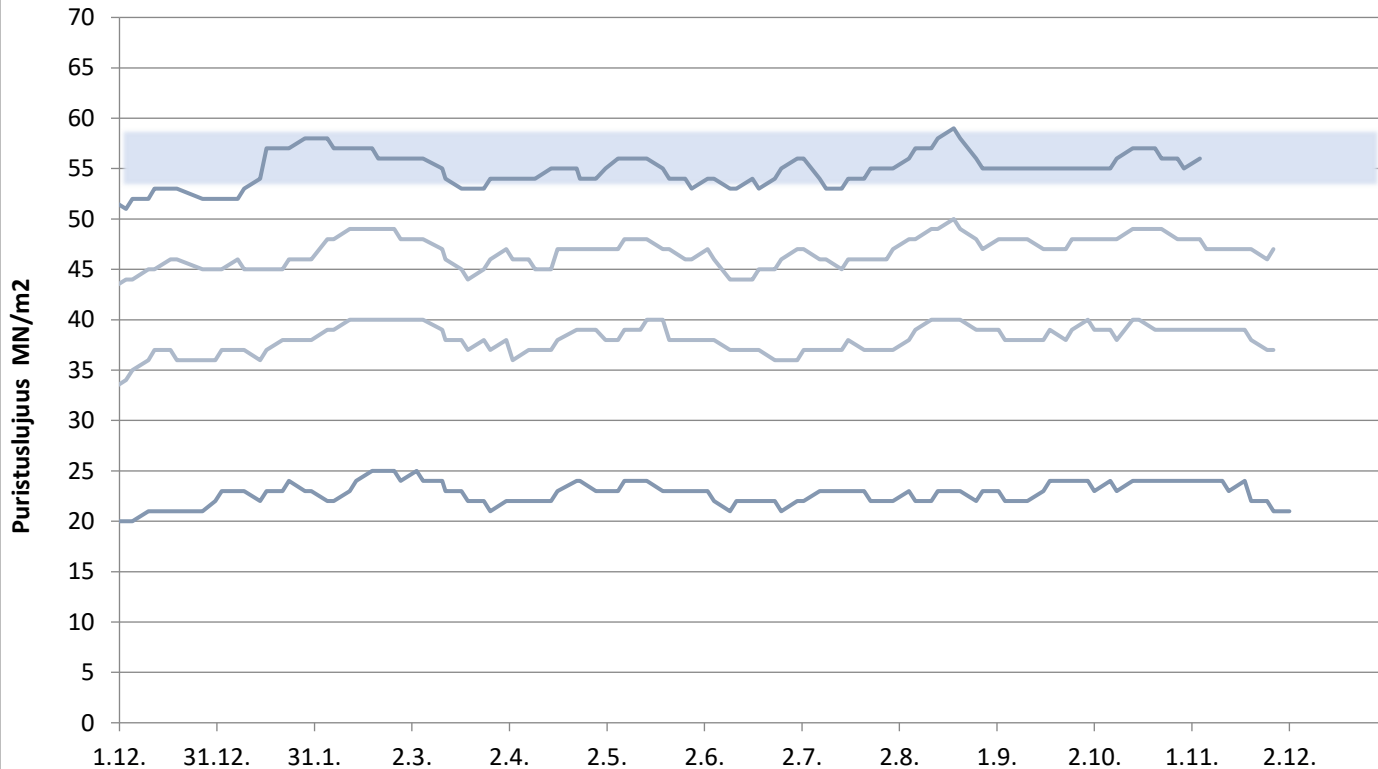

Paraisten Pikasementti

Lastausnäytteiden lujuudet kolmen liukuva keskiarvo 1, 2 ja 28 vrk

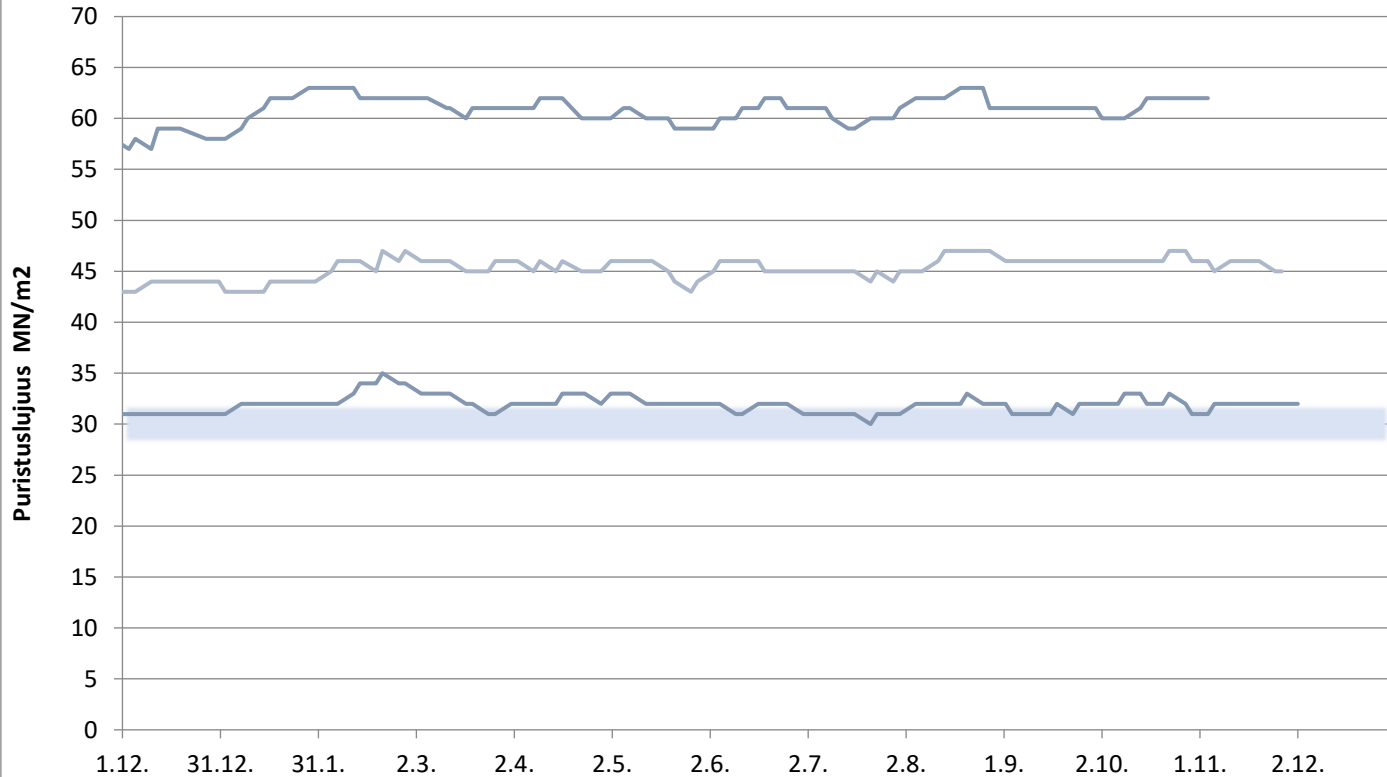

Valkosementti

Laivanäytteiden lujuudet 1, 7 ja 28 vrk

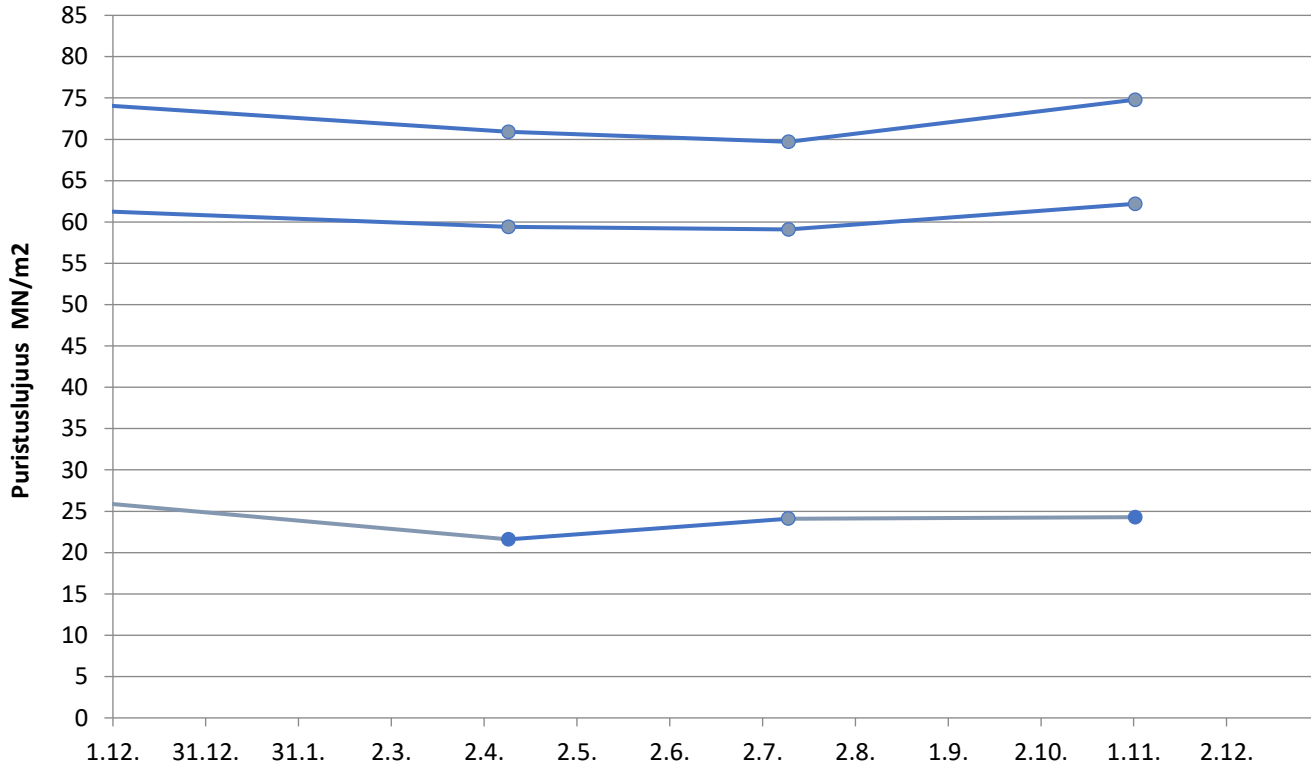

Lappeenrannan Plussementti

Lastausnäytteiden lujuudet kolmen liukuva keskiarvo 1, 2, 7 ja 28 vrk

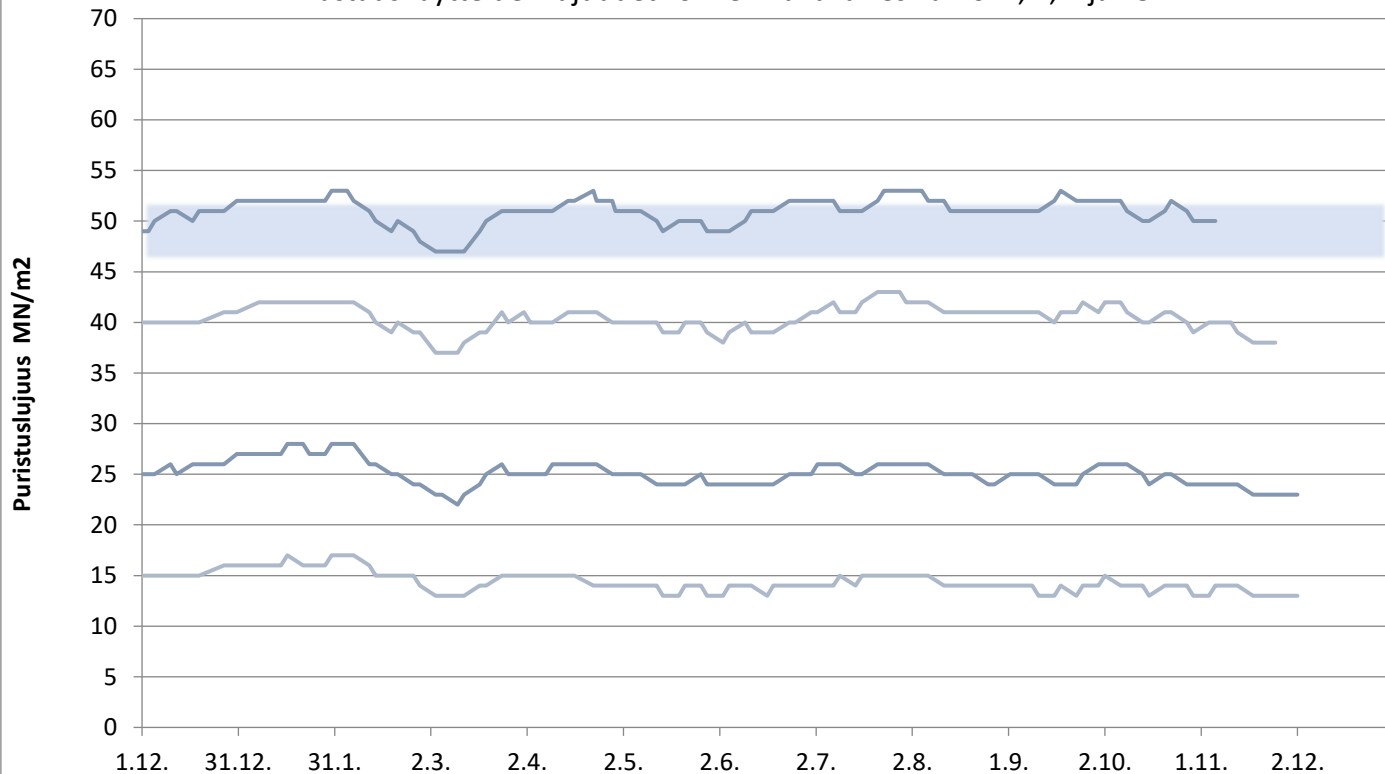

päivitetty 5.12.2019

Lappeenrannan Rapidsementti

Lastausnäytteiden lujuudet kolmen liukuva keskiarvo 1, 2, 7 ja 28 vrk

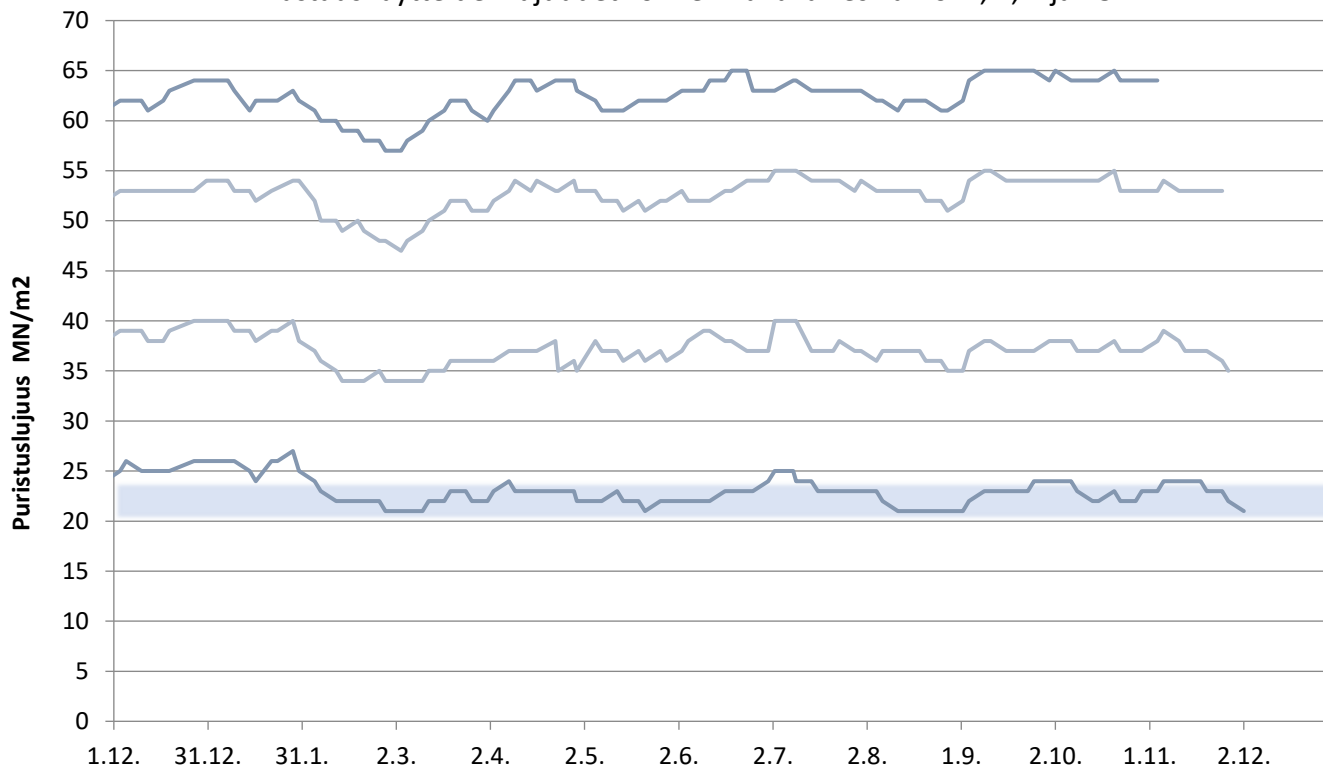

Lappeenrannan Pikasementti

Lastausnäytteiden lujuudet kolmen liukuva keskiarvo 1,2 ja 28 vrk

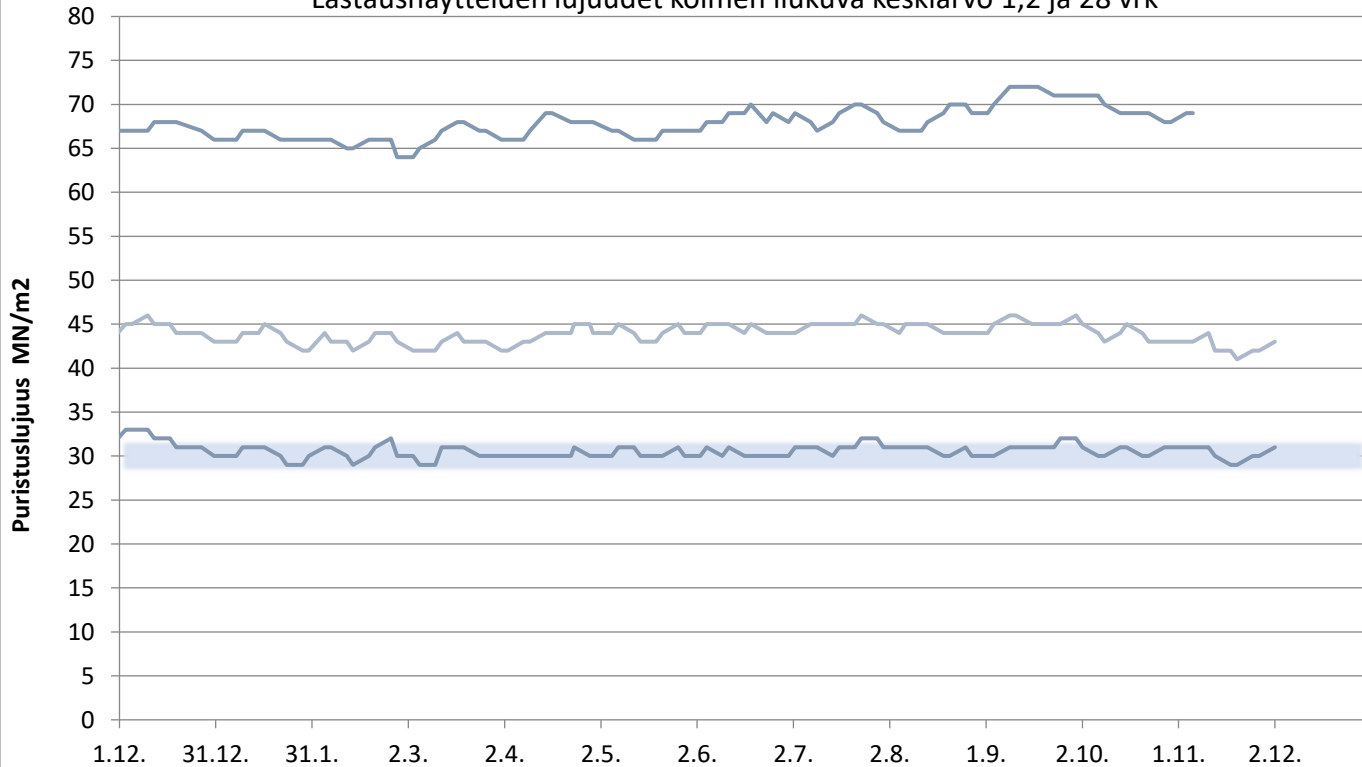

Lappeenrannan SR-sementti

Lastausnäytteiden lujuudet kolmen liukuva keskiarvo 1, 2, 7 ja 28 vrk

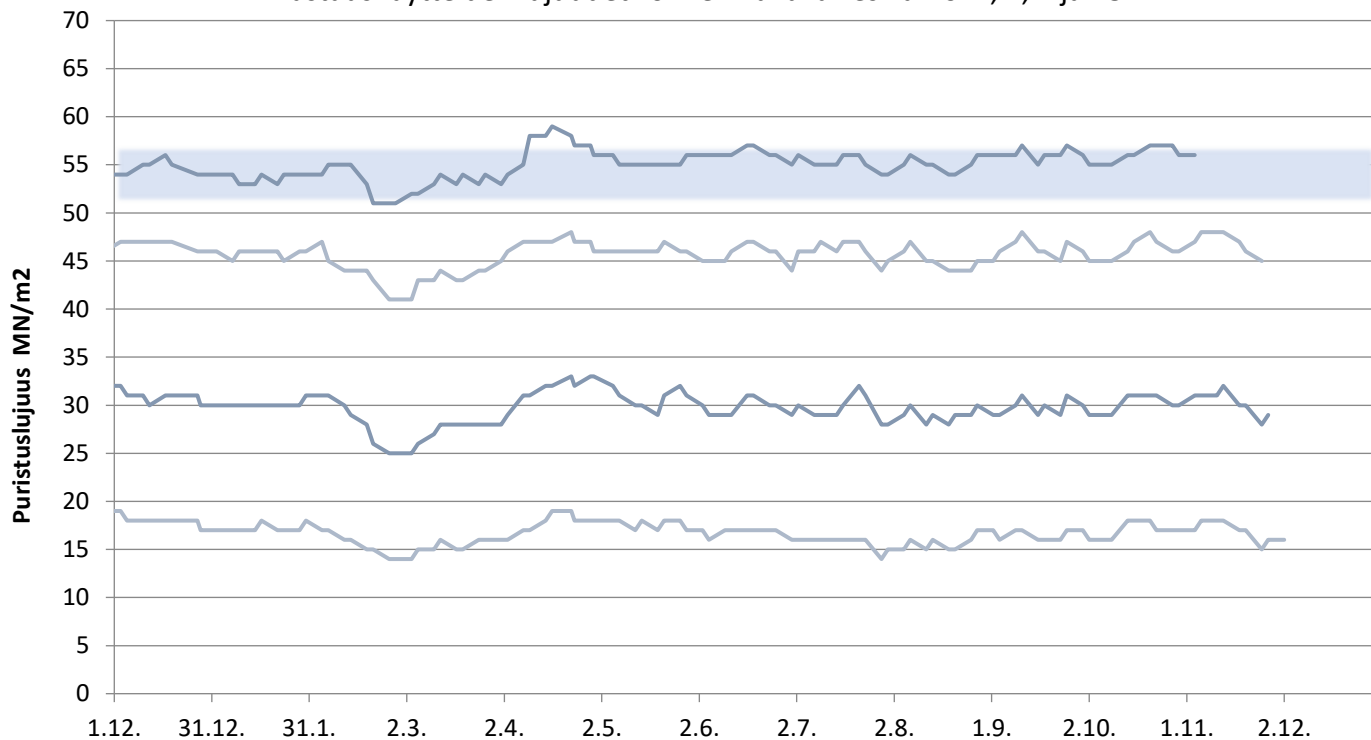

Plussementti Vihreäsaari

Laivanäytteiden lujuudet 1, 2, 7 ja 28 vrk

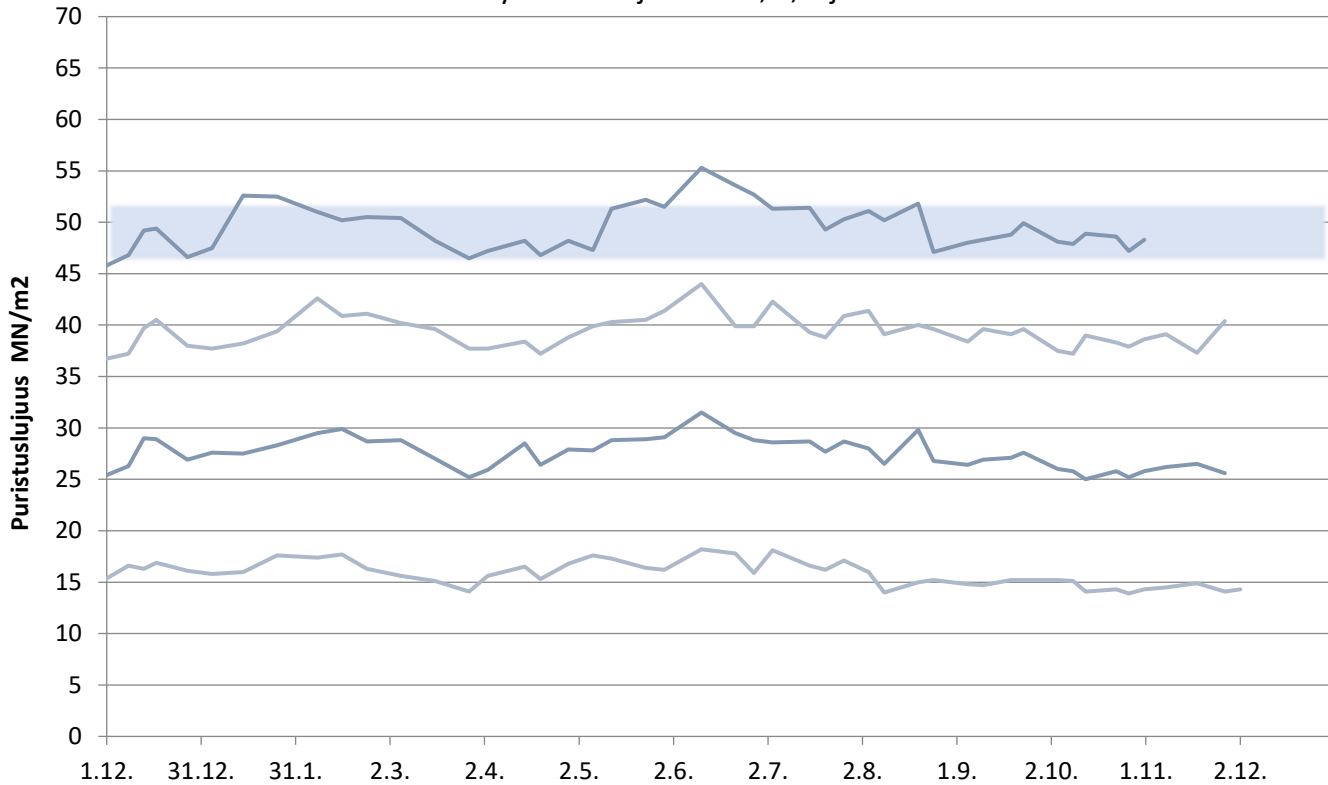

Rapidsementti Vihreäsaari

Laivanäytteiden lujuudet 1, 2, 7 ja 28 vrk

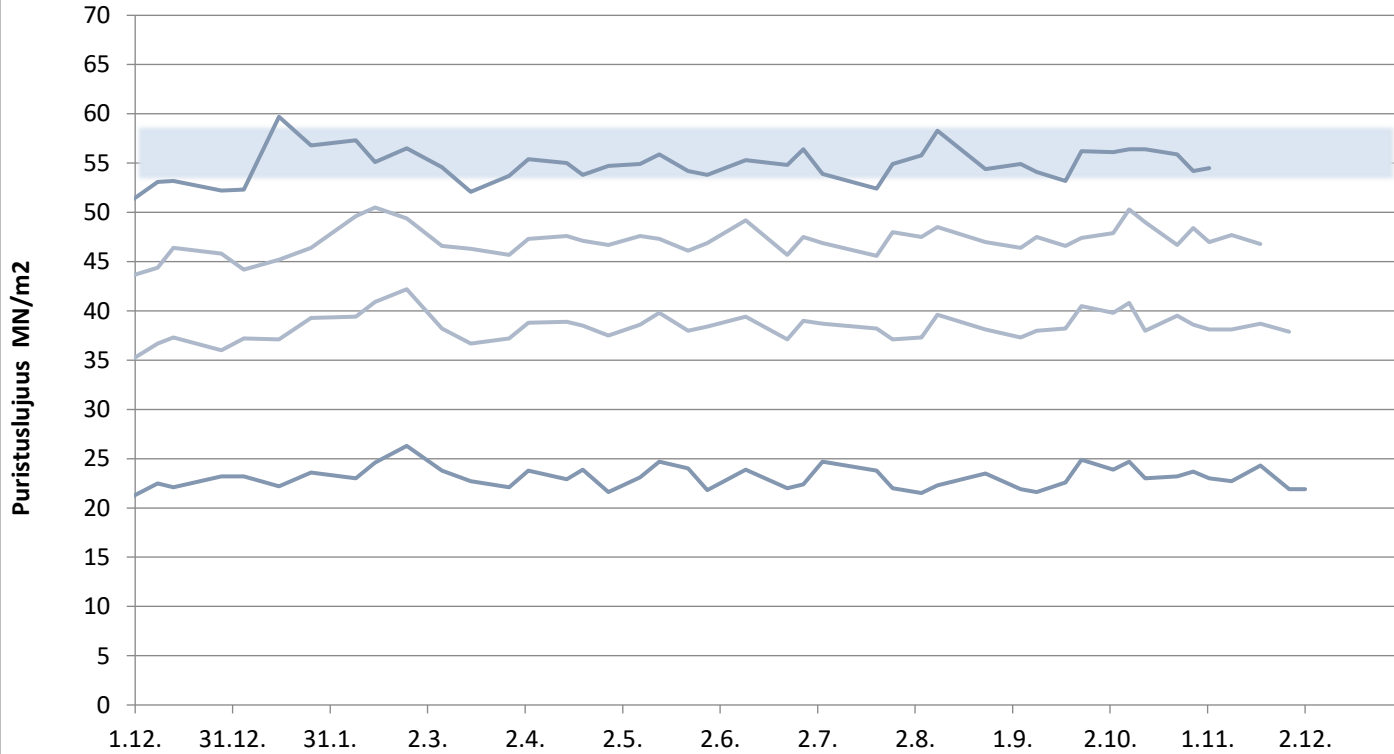

Plussementti Pietarsaari

Laivanäytteiden lujuudet 1, 2, 7 ja 28 vrk

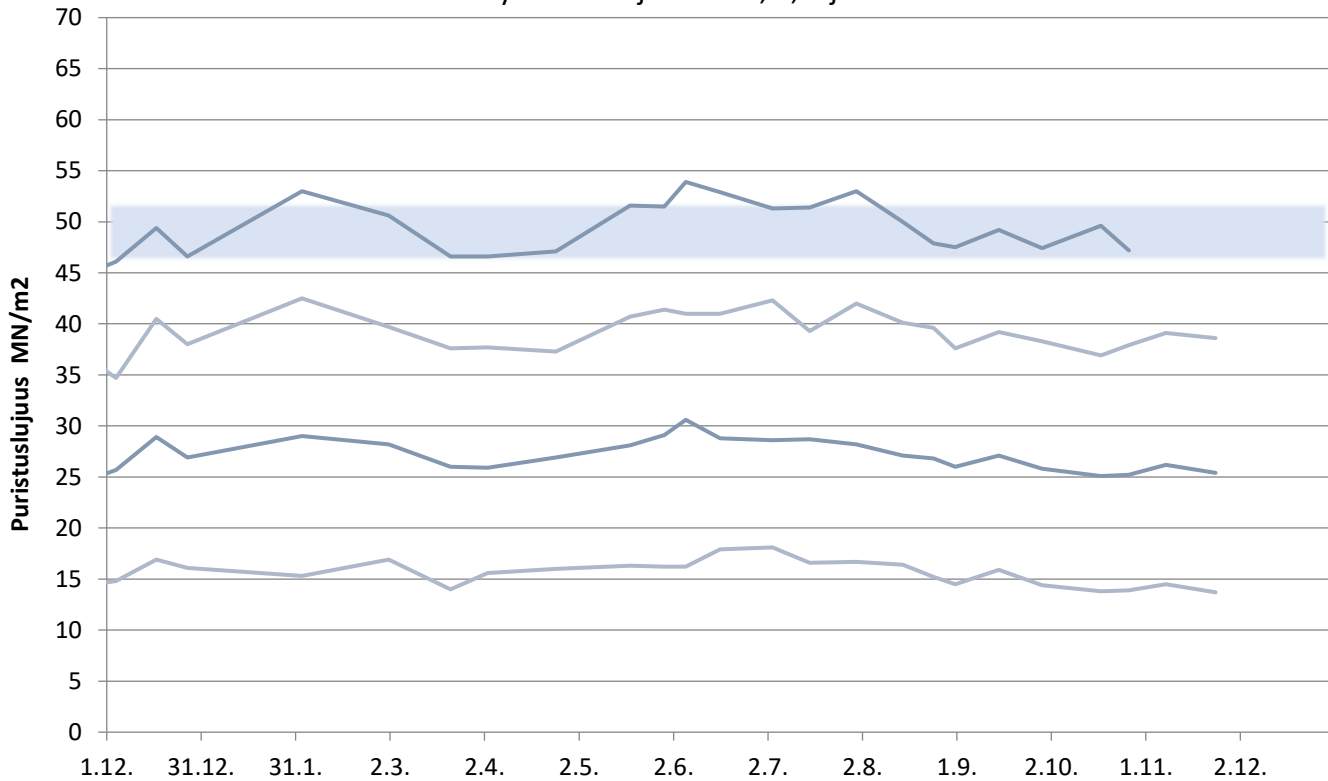

Rapidsementti Pietarsaari

Laivanäytteiden lujuudet 1, 2, 7 ja 28 vrk

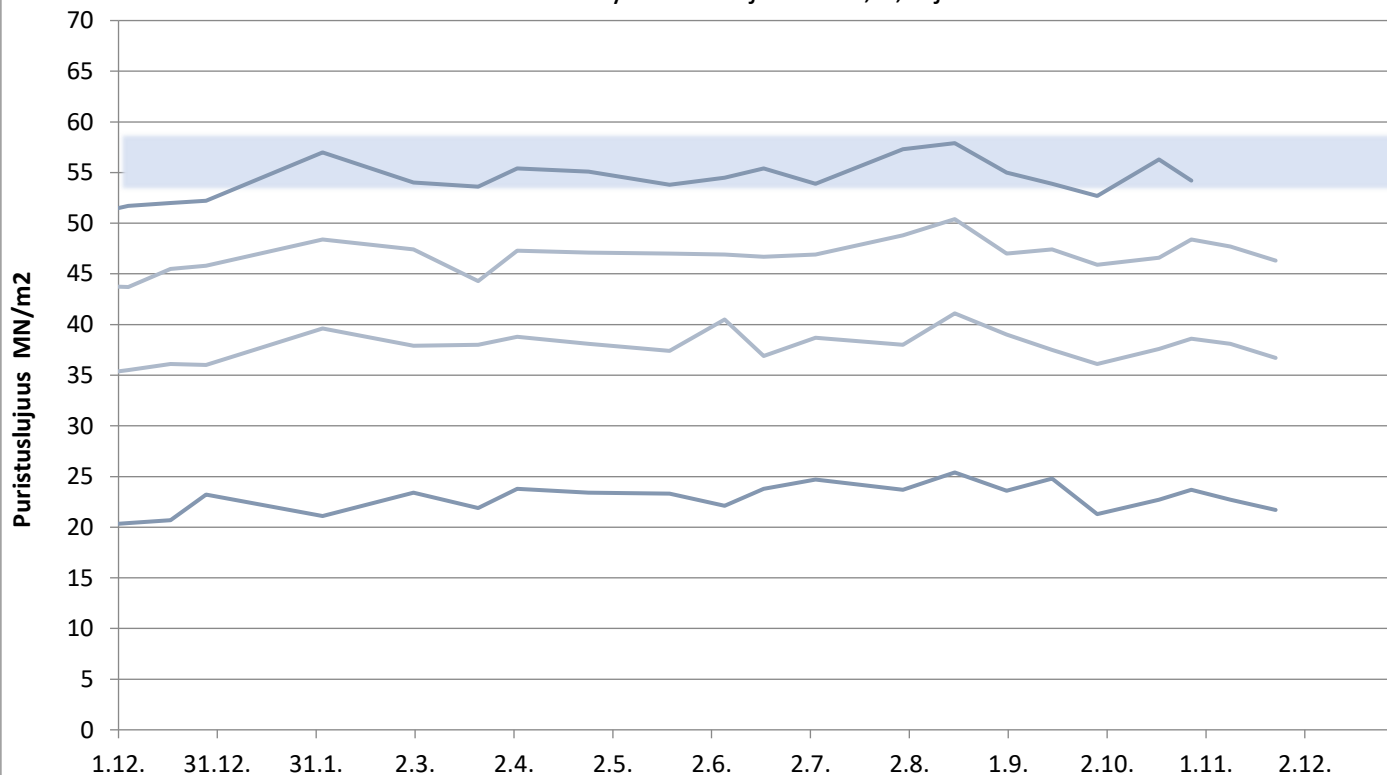

Rapidsementti Maarianhamina

Laivanäytteiden lujuudet 1, 2, 7 ja 28 vrk

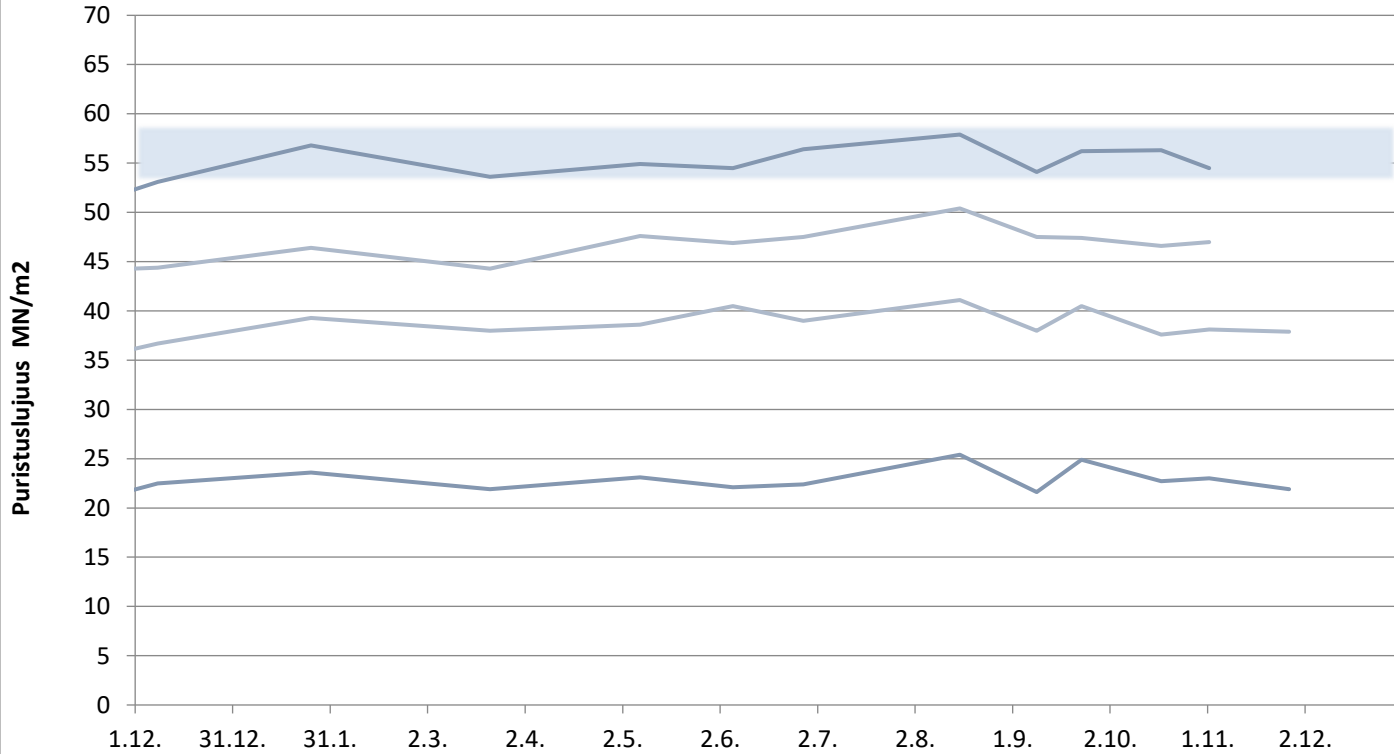

KJ400, RAAHE

Aktiivisuusindeksi 7 ja 28 vrk

