

Laatuinformaatio vko 23

pvm:

5.6.2020

Lastaussiiloista otettujen näytteiden puristuslujuus (SFS-EN 196-1)

kolmen perättäisen näytteen liukuva keskiarvo:

(Huom. testaustulosten hajonta +/-1,5 MPa)

* viimeisten laivauserien tuloksia

FINNSEMENTTI
A CRH COMPANY

Parainen

	pvm	MPa	pvm	MPa	pvm	MPa	m ² /kg	%	%	%
	2 vrk		7 vrk		28 vrk		Hienous	Vaaleusaste	Kalkkikivi	Kuona
Plussementti CEM II/B-M(S-LL)42.5N	20.05.	27	20.05.	41	29.04.	51	460	37	10	18
	25.05.	27	25.05.	41	04.05.	52				
	27.05.	27	27.05.	41	06.05.	53				
	1 vrk		7 vrk		28 vrk		Hienous	Vaaleusaste	Kalkkikivi	Kuona
Rapidsementti CEM II/A-LL 42.5 R	27.05.	24	20.05.	48	29.04.	55	470	34	7	0
	01.06.	24	25.05.	49	04.05.	55				
	03.06.	23	27.05.	49	06.05.	56				
	1 vrk		2 vrk		28 vrk		Hienous	Vaaleusaste	Kalkkikivi	Kuona
Pikaseimentti CEM I 52.5 R	27.05.	30	20.05.	46	29.04.	62	570	36	4	
	01.06.	30	25.05.	45	04.05.	61				
	03.06.	30	27.05.	45	06.05.	61				
	1 vrk		7 vrk		28 vrk		Hienous	Vaaleusaste	Kalkkikivi	Kuona
Valkoseimentti * CEM I 52.5 R - SR5	10.02.	25	10.02.	62	10.02.	73	400	81	0	0

Lappeenranta

	pvm	MPa	pvm	MPa	pvm	MPa	m ² /kg	%	%	%
	2 vrk		7 vrk		28 vrk		Hienous	Vaaleusaste	Kalkkikivi	Kuona
Oiva-seimentti CEMII/B-M(S-LL)42.5N	25.05.	25	20.05.	41	29.04.	49	440	32	16	8
	27.05.	25	25.05.	41	04.05.	50				
	01.06.	25	27.05.	41	06.05.	50				
	1 vrk		7 vrk		28 vrk		Hienous	Vaaleusaste	Kalkkikivi	Kuona
Rapidsementti CEM II/A-LL 52.5 N	25.05.	24	20.05.	51	29.04.	62	490	30	7	0
	27.05.	23	25.05.	51	04.05.	61				
	01.06.	23	27.05.	51	06.05.	61				
	1 vrk		2 vrk		28 vrk		Hienous	Vaaleusaste	Kalkkikivi	Kuona
Pikaseimentti CEM I 52.5 R	27.05.	30	25.05.	42	29.04.	67	550	30	4	0
	01.06.	30	27.05.	42	04.05.	66				
	03.06.	30	01.06.	43	06.05.	67				
	2 vrk		7 vrk		28 vrk		Hienous	Vaaleusaste	Kalkkikivi	Kuona
SR-seimentti CEM I 42.5 N - SR3	25.05.	27	20.05.	43	29.04.	53	350	22	4	0
	27.05.	28	25.05.	43	04.05.	54				
	01.06.	28	27.05.	44	06.05.	54				

Raahen kuonajauheen laatuinformaatio

Hienous		Aktiivisuusindeksi			
pvm	m ² /kg	pvm	7 vrk	pvm	28 vrk
25.05.	376	18.05.	51 %	27.04.	95 %
28.05.	377	20.05.	49 %	30.04.	95 %
01.06.	382	25.05.	49 %	04.05.	95 %

Annamme mielellämme lisätietoja sementeistämme ja kuonajauheesta:

Mikko Marjalaakso 0201 206 208

Iiro Aro 0201 206 447

Heikki Alarautalahti 0201 206 204

Pekka Rajala 0201 206 342

Sini Ruokonen 0201 206 209

Paraisten Plussementti

Lastausnäytteiden lujuudet kolmen liukuva keskiarvo 1, 2, 7 ja 28 vrk

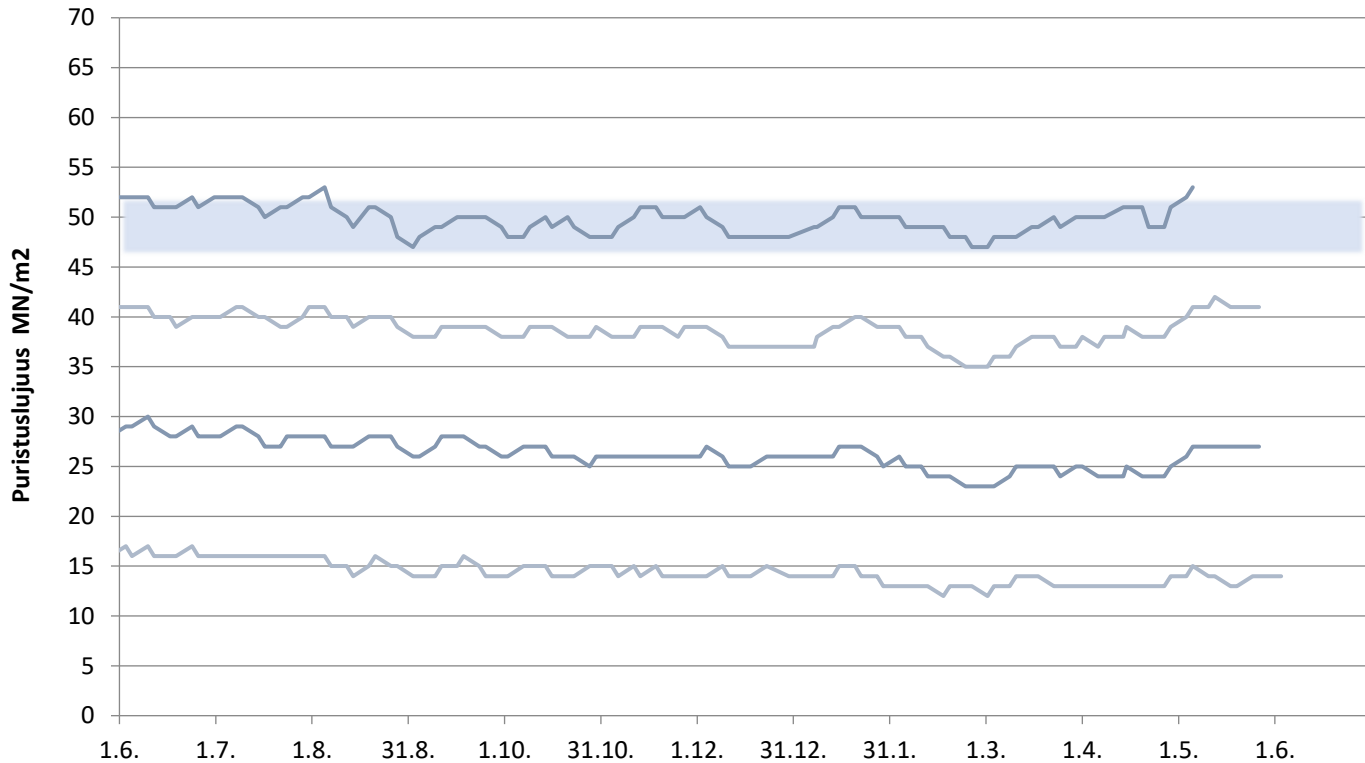

Paraisten Rapidsementti

Lastausnäytteiden lujuudet kolmen liukuva keskiarvo 1, 2, 7 ja 28 vrk

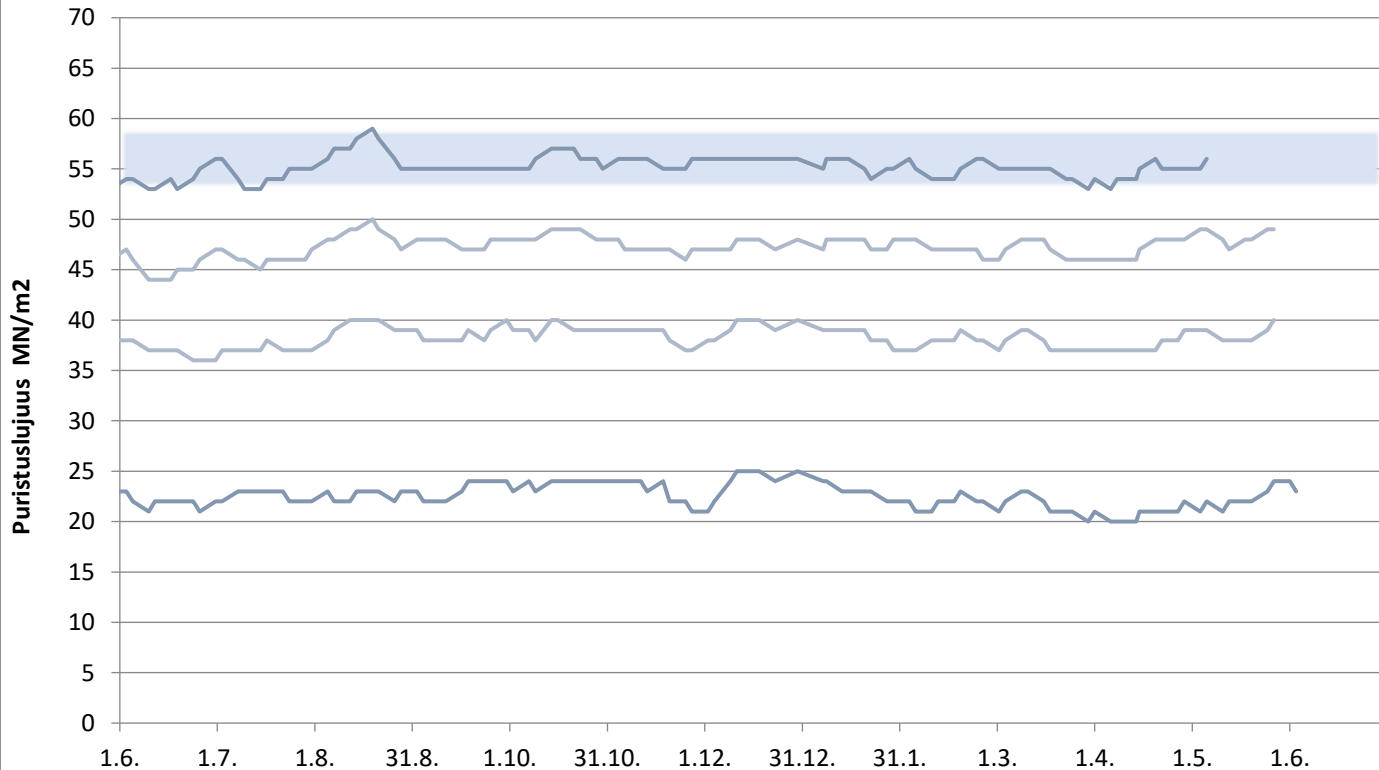

Paraisten Pikasementti

Lastausnäytteiden lujuudet kolmen liukuva keskiarvo 1, 2 ja 28 vrk

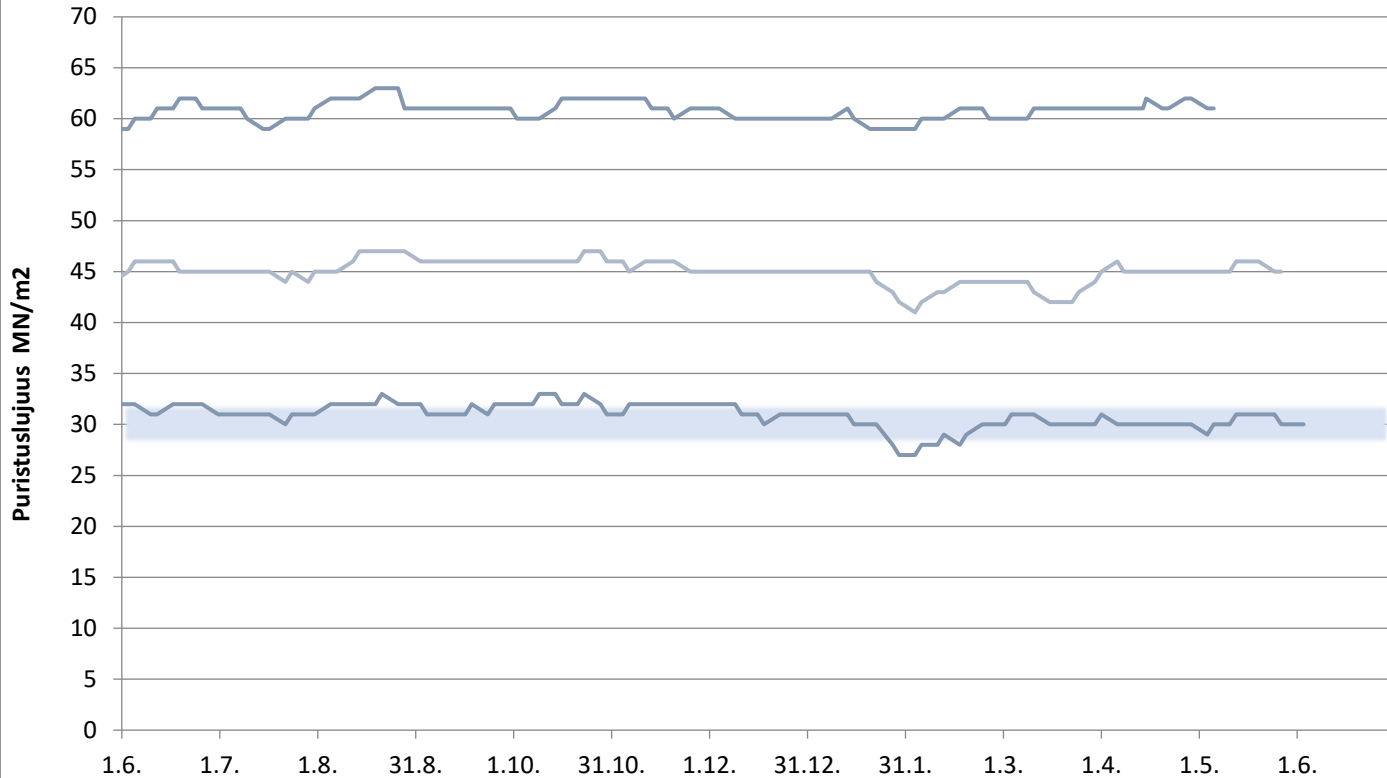

FINNSEMENTTI
A CRH COMPANY

päivitetty 5.6.2020

Valkosementti

Laivanäytteiden lujuudet 1, 7 ja 28 vrk

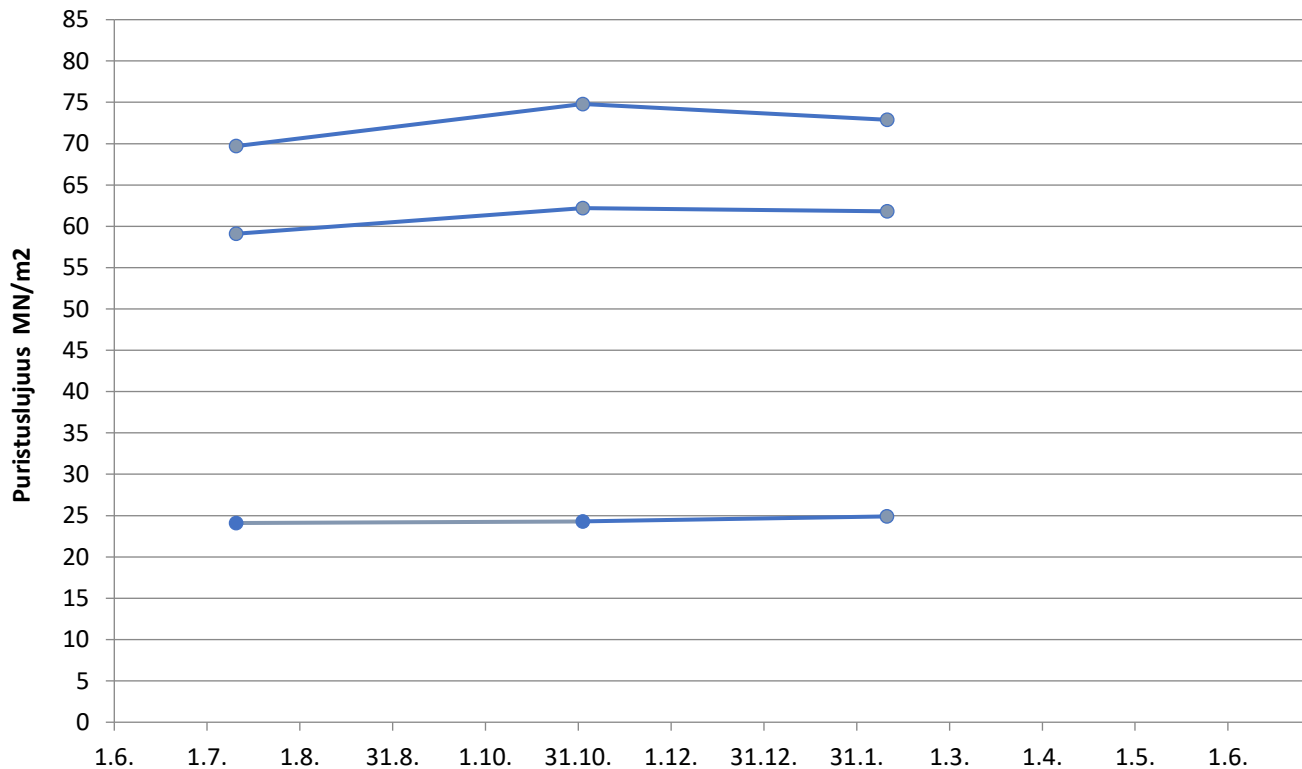

Lappeenrannan Oiva-sementti

Lastausnäytteiden lujuudet kolmen liukuva keskiarvo 1, 2, 7 ja 28 vrk

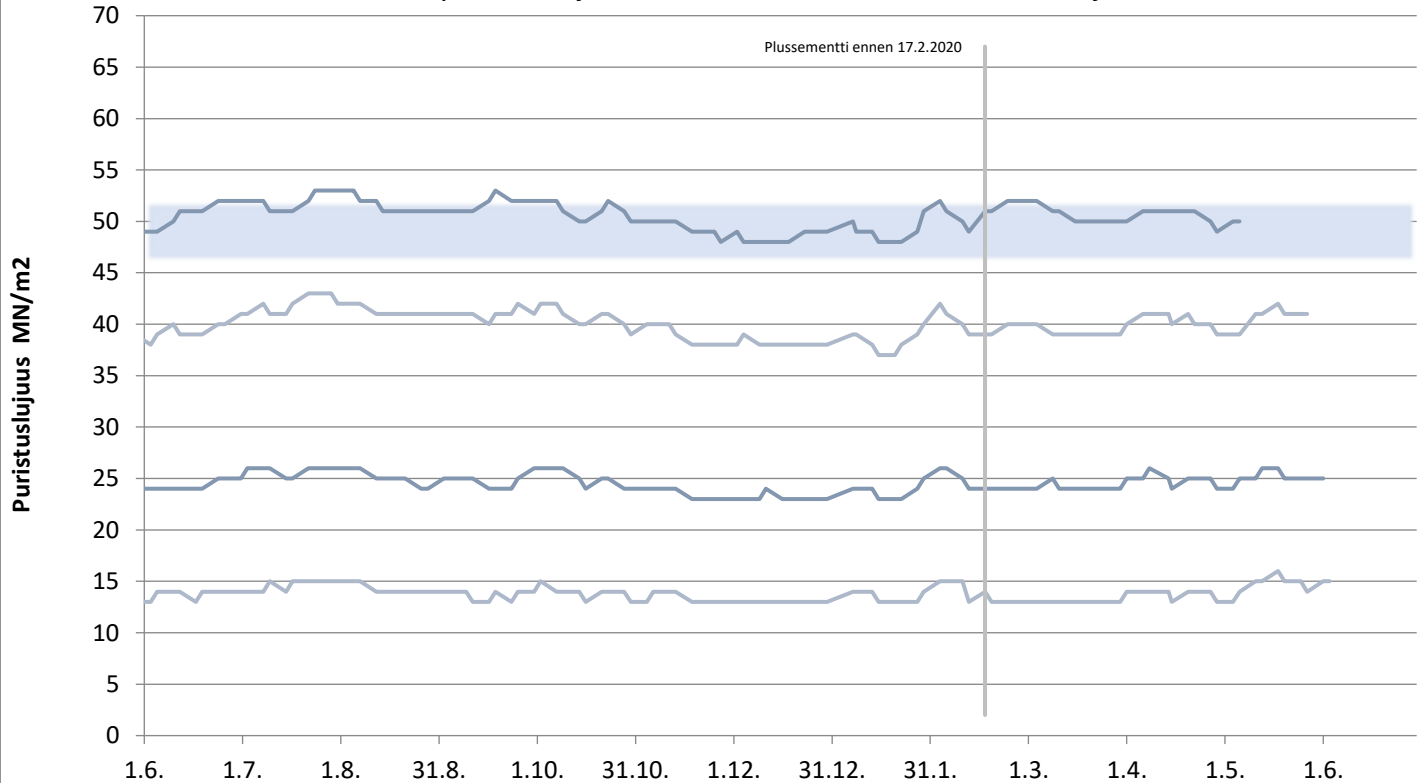

päivitetty 5.6.2020

Lappeenrannan Rapidsementti

Lastausnäytteiden lujuudet kolmen liukuva keskiarvo 1, 2, 7 ja 28 vrk

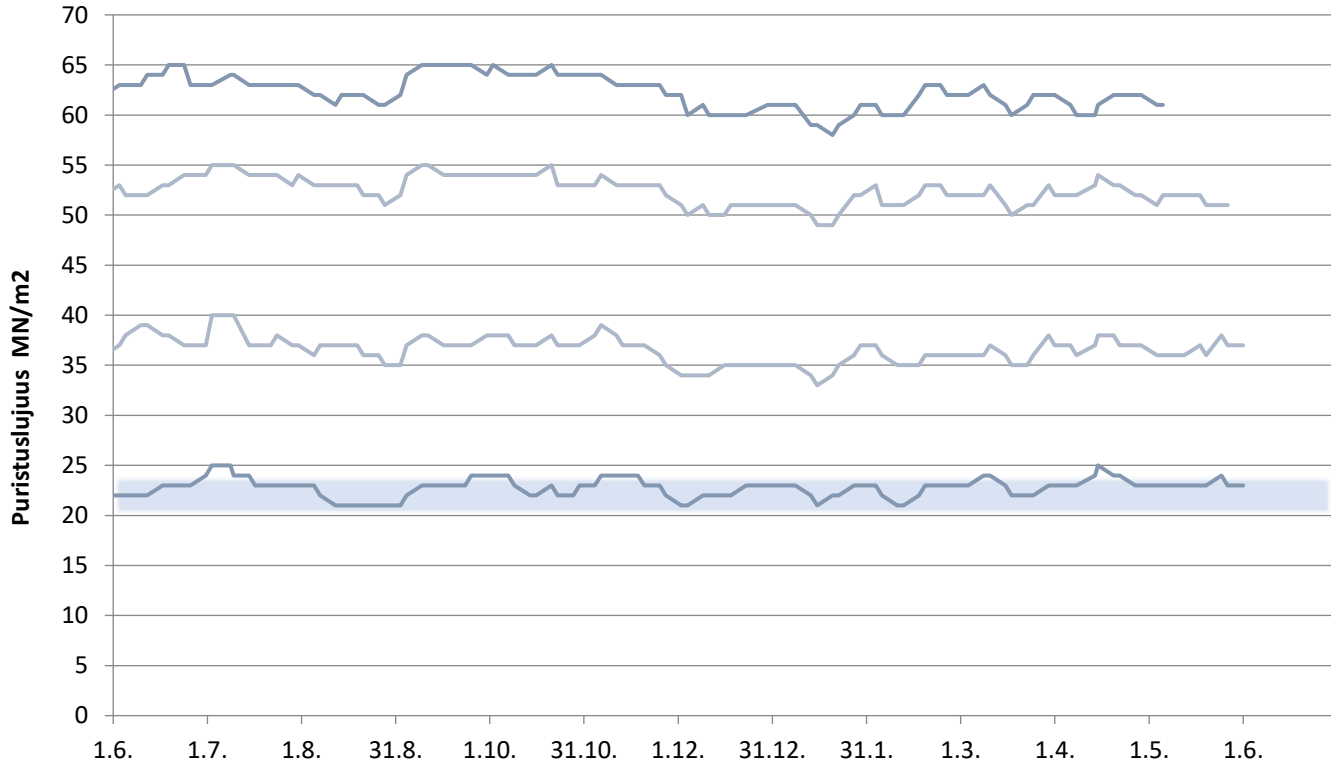

Lappeenrannan Pikasementti

Lastausnäytteiden lujuudet kolmen liukuva keskiarvo 1,2 ja 28 vrk

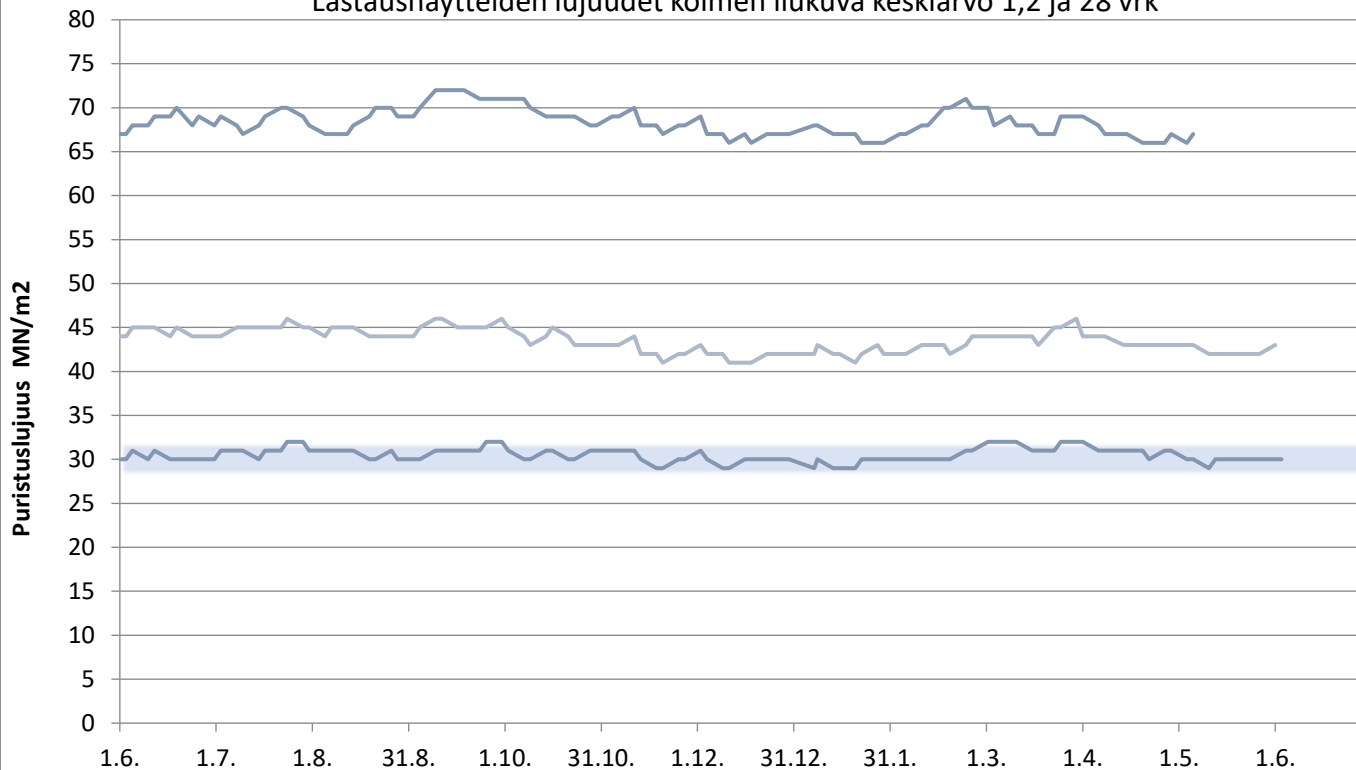

Lappeenrannan SR-sementti

Lastausnäytteiden lujuudet kolmen liukuva keskiarvo 1, 2, 7 ja 28 vrk

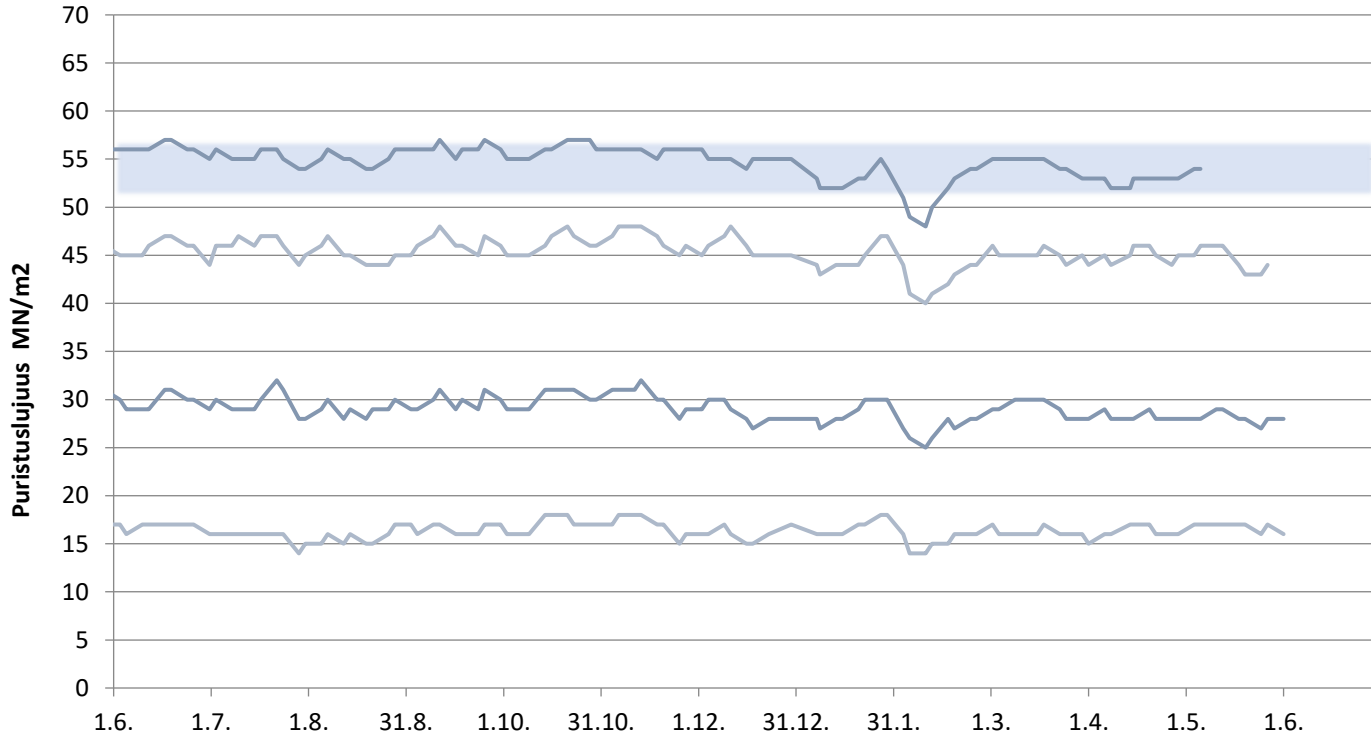

Plussementti Vihreäsaari

Laivanäytteiden lujuudet 1, 2, 7 ja 28 vrk

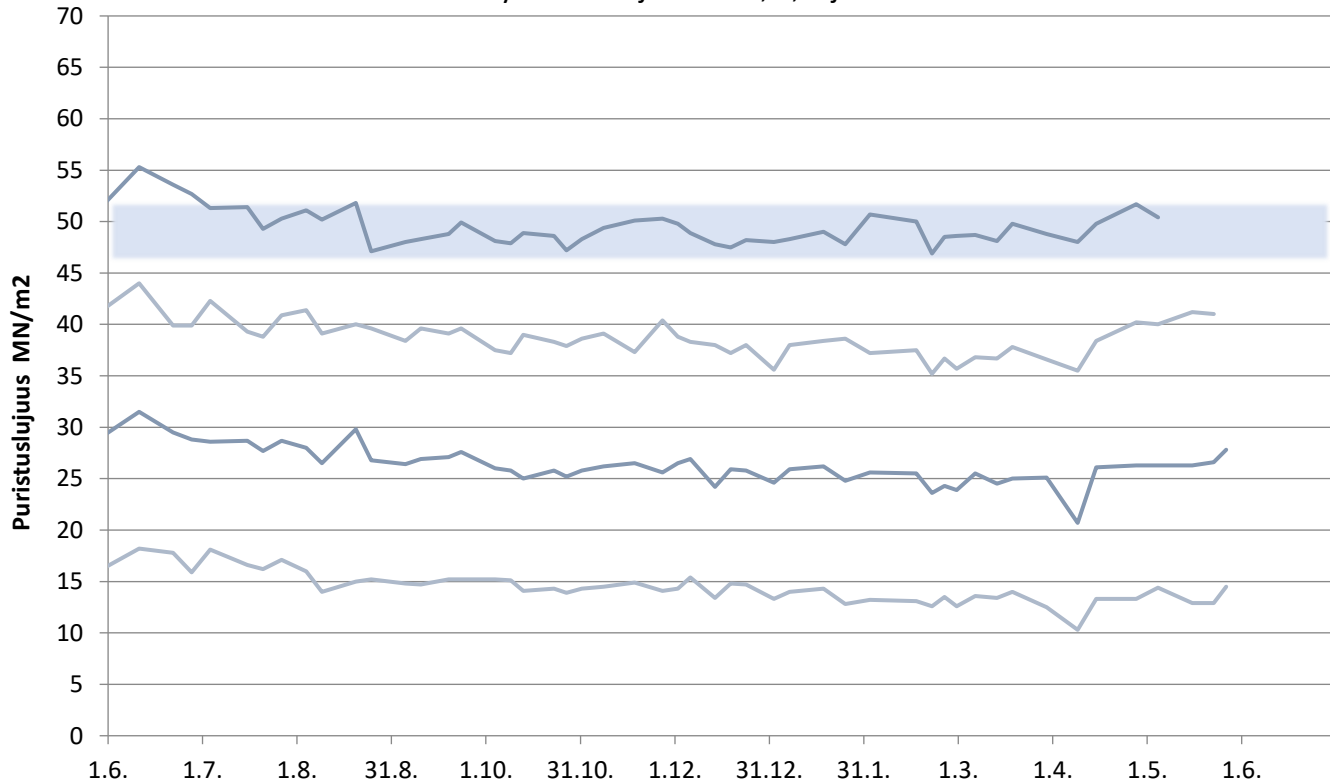

Rapidsementti Vihreäsaari

Laivanäytteiden lujuudet 1, 2, 7 ja 28 vrk

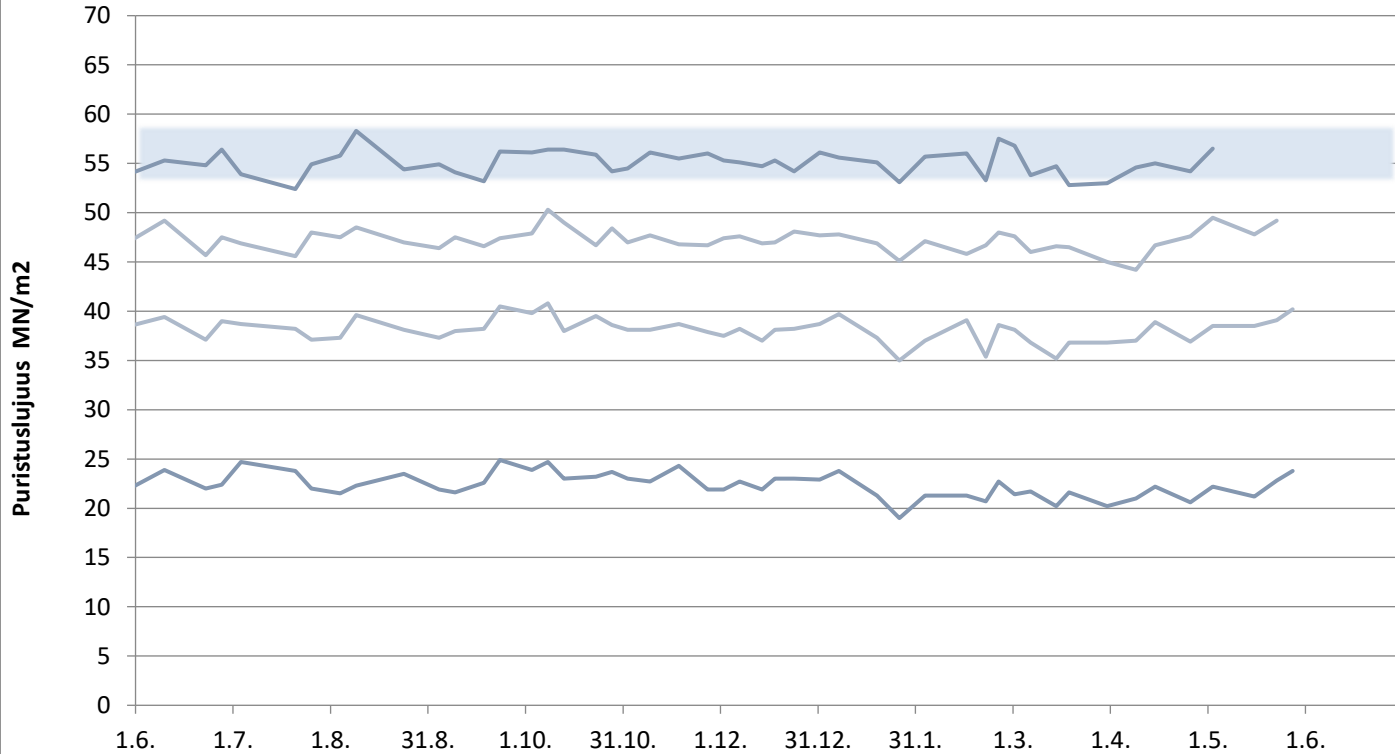

Plussementti Pietarsaari

Laivanäytteiden lujuudet 1, 2, 7 ja 28 vrk

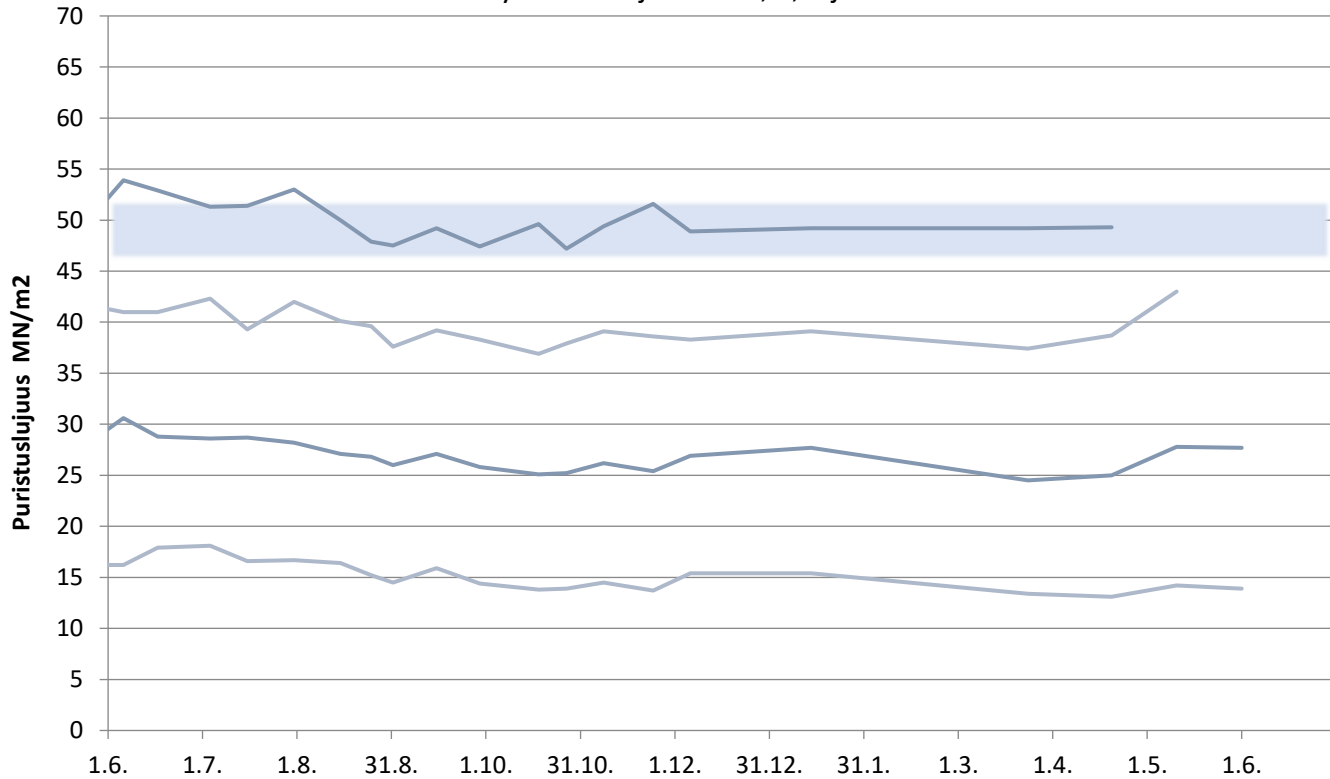

Rapidsementti Pietarsaari

Laivanäytteiden lujuudet 1, 2, 7 ja 28 vrk

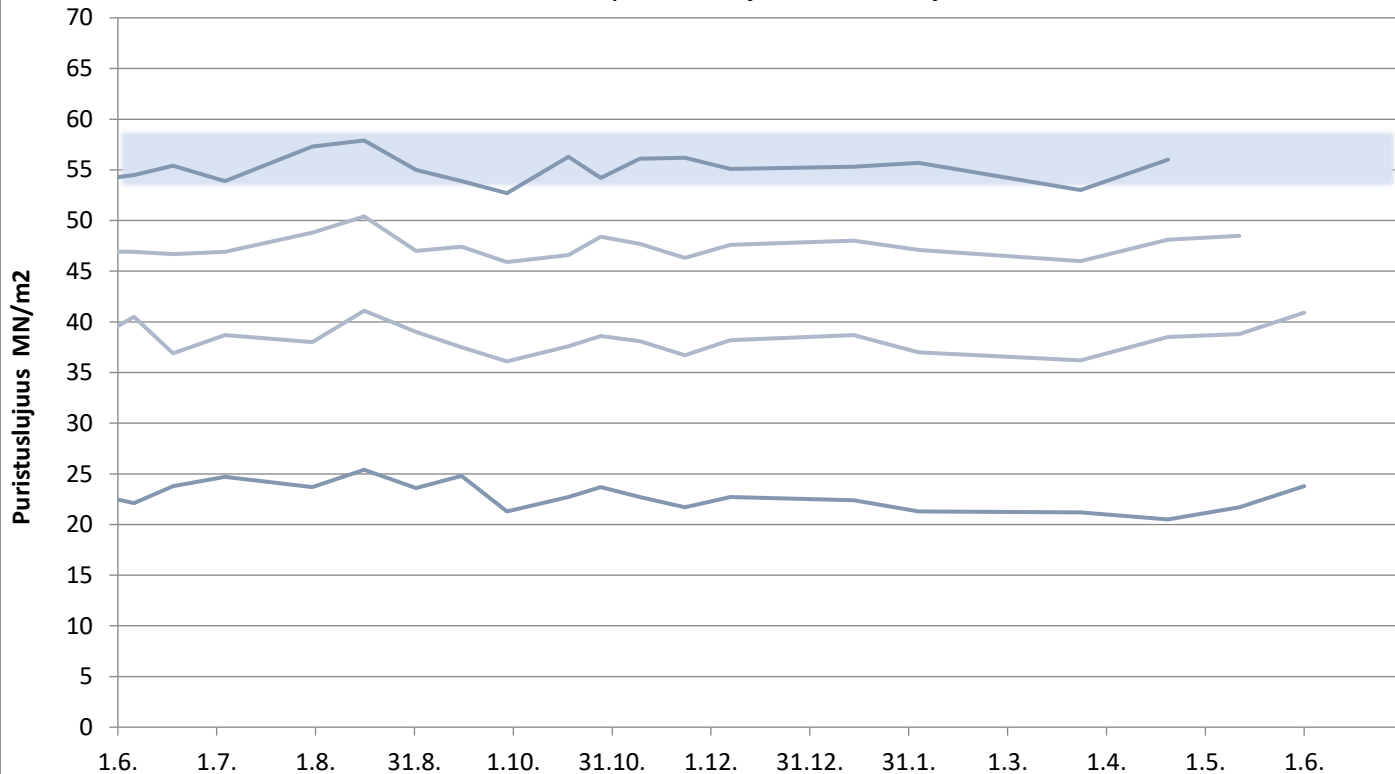

Pikasementti Vaasa

Laivanäytteiden lujuudet 1, 2, 7 ja 28 vrk

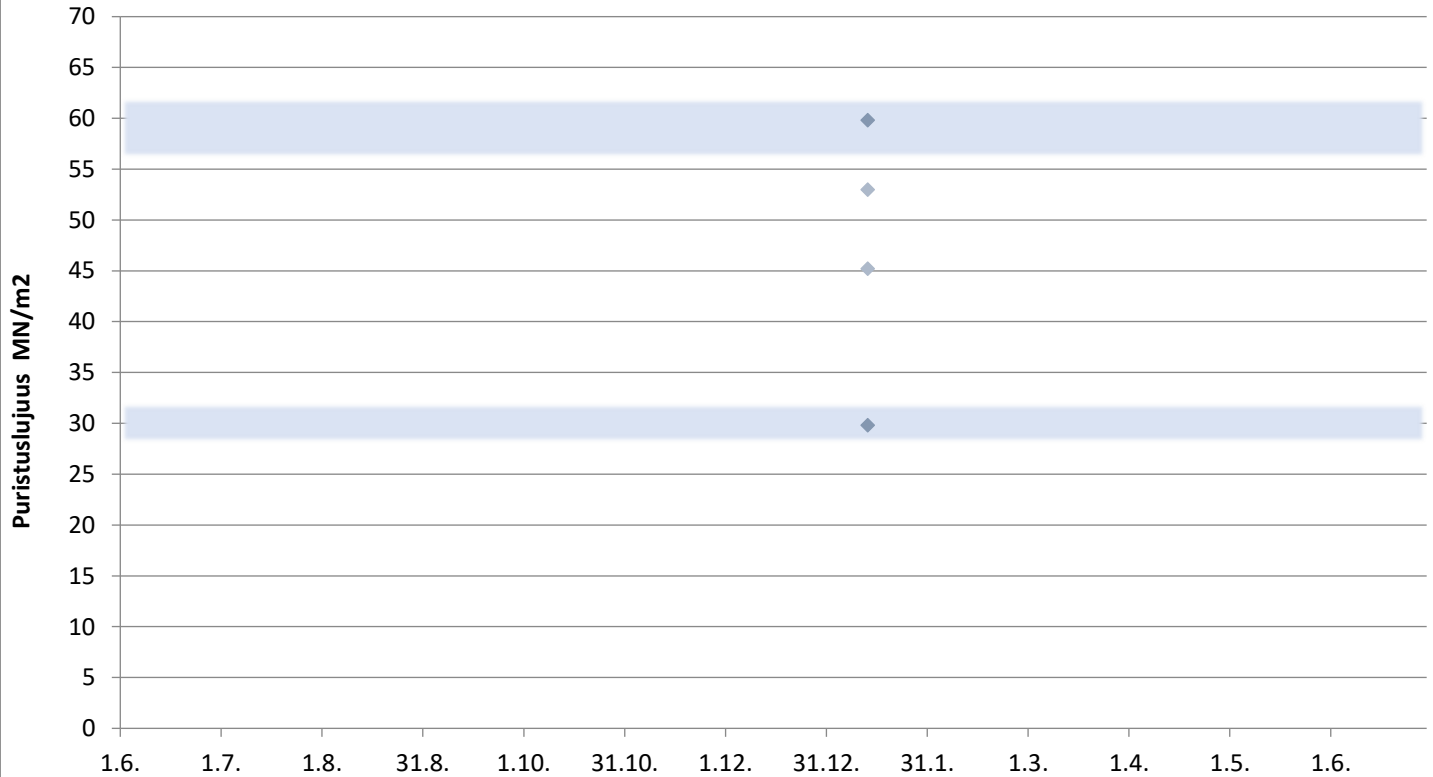

Rapidsementti Maarianhamina

Laivanäytteiden lujuudet 1, 2, 7 ja 28 vrk

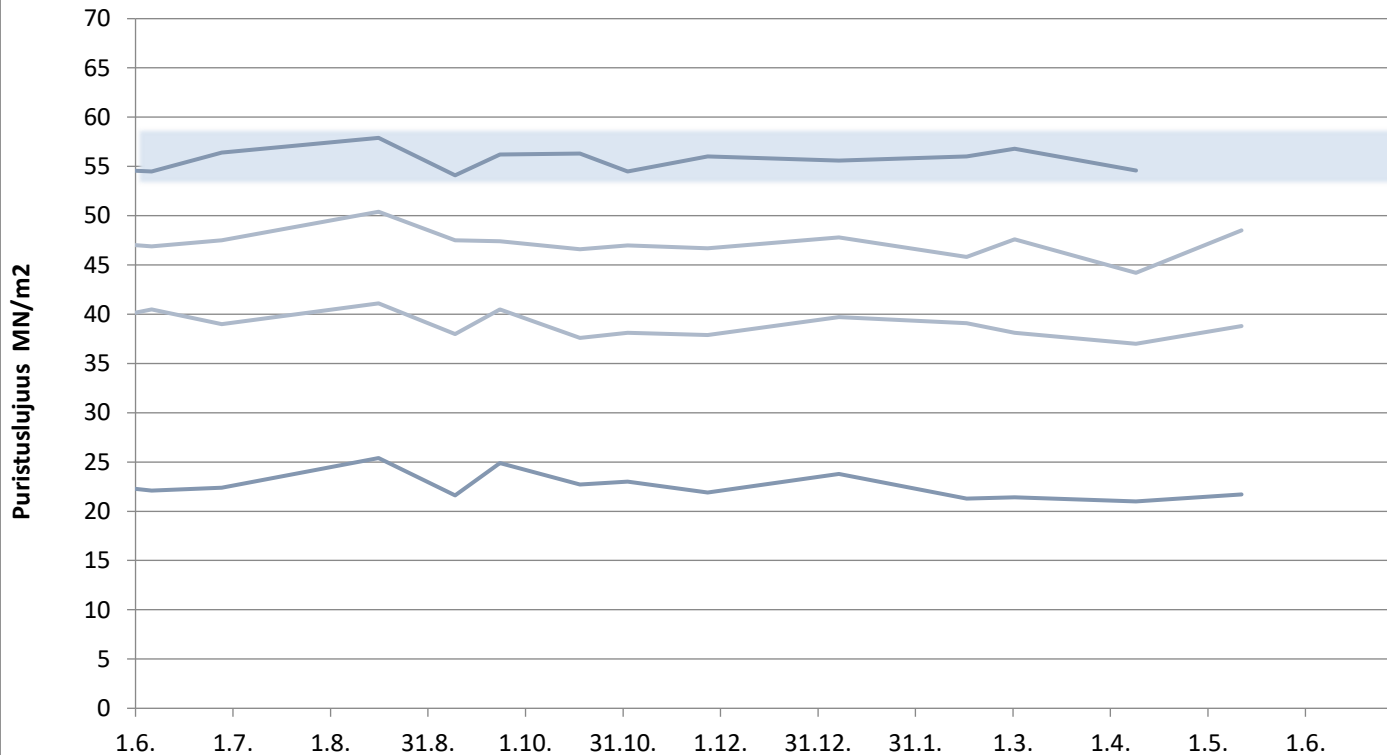

KJ400, RAAHE

Aktiivisuusindeksi 7 ja 28 vrk

