

Laatuinformaatio vko 31

pvm:

31.7.2020

Lastaussiiloista otettujen näytteiden puristuslujuus (SFS-EN 196-1)

kolmen perättäisen näytteen liukuva keskiarvo:

(Huom. testaustulosten hajonta +/-1,5 MPa)

* viimeisten laivauserien tuloksia

FINNSEMENTTI
A CRH COMPANY**Parainen**

| | pvm | MPa | pvm | MPa | pvm | MPa | m ² /kg | % | % | % |
|-----------------------|--------|-----|--------|-----|--------|-----|--------------------|-------------|------------|-------|
| | 2 vrk | | 7 vrk | | 28 vrk | | Hienous | Vaaleusaste | Kalkkikivi | Kuona |
| Plussementti | 20.07. | 25 | 15.07. | 36 | 24.06. | 49 | | | | |
| CEM II/B-M(S-LL)42.5N | 22.07. | 26 | 20.07. | 37 | 29.06. | 48 | 440 | 36 | 10 | 15 |
| | 27.07. | 26 | 22.07. | 38 | 01.07. | 46 | | | | |
| | 1 vrk | | 7 vrk | | 28 vrk | | Hienous | Vaaleusaste | Kalkkikivi | Kuona |
| Rapidsementti | 22.07. | 24 | 15.07. | 47 | 24.06. | 55 | | | | |
| CEM II/A-LL 42.5 R | 27.07. | 24 | 20.07. | 47 | 29.06. | 55 | 470 | 31 | 7 | 0 |
| | 29.07. | 24 | 22.07. | 48 | 01.07. | 54 | | | | |
| | 1 vrk | | 2 vrk | | 28 vrk | | Hienous | Vaaleusaste | Kalkkikivi | Kuona |
| Pikaseimentti | 22.07. | 32 | 20.07. | 45 | 24.06. | 61 | | | | |
| CEM I 52.5 R | 27.07. | 32 | 22.07. | 45 | 29.06. | 61 | 560 | 36 | 4 | |
| | 29.07. | 31 | 27.07. | 45 | 01.07. | 61 | | | | |
| | 1 vrk | | 7 vrk | | 28 vrk | | Hienous | Vaaleusaste | Kalkkikivi | Kuona |
| Valkoseimentti * | 30.05. | 25 | 30.05. | 62 | 30.05. | 70 | 410 | 81 | 0 | 0 |
| CEM I 52.5 R - SR5 | | | | | | | | | | |

Lappeenranta

| | pvm | MPa | pvm | MPa | pvm | MPa | m ² /kg | % | % | % |
|----------------------|--------|-----|--------|-----|--------|-----|--------------------|-------------|------------|-------|
| | 2 vrk | | 7 vrk | | 28 vrk | | Hienous | Vaaleusaste | Kalkkikivi | Kuona |
| Oiva-seimentti | 20.07. | 26 | 15.07. | 41 | 24.06. | 51 | | | | |
| CEMII/B-M(S-LL)42.5N | 22.07. | 26 | 20.07. | 41 | 29.06. | 52 | 450 | 33 | 17 | 6 |
| | 27.07. | 26 | 22.07. | 41 | 01.07. | 52 | | | | |
| | 1 vrk | | 7 vrk | | 28 vrk | | Hienous | Vaaleusaste | Kalkkikivi | Kuona |
| Rapidseimentti | 20.07. | 23 | 15.07. | 52 | 24.06. | 60 | | | | |
| CEM II/A-LL 52.5 N | 22.07. | 22 | 20.07. | 52 | 29.06. | 61 | 490 | 31 | 11 | 0 |
| | 27.07. | 22 | 22.07. | 52 | 01.07. | 62 | | | | |
| | 1 vrk | | 2 vrk | | 28 vrk | | Hienous | Vaaleusaste | Kalkkikivi | Kuona |
| Pikaseimentti | 22.07. | 30 | 20.07. | 44 | 22.06. | 67 | | | | |
| CEM I 52.5 R | 27.07. | 30 | 22.07. | 44 | 24.06. | 67 | 550 | 31 | 3 | 0 |
| | 29.07. | 30 | 27.07. | 44 | 29.06. | 67 | | | | |
| | 2 vrk | | 7 vrk | | 28 vrk | | Hienous | Vaaleusaste | Kalkkikivi | Kuona |
| SR-seimentti | 20.07. | 28 | 15.07. | 45 | 24.06. | 53 | | | | |
| CEM I 42.5 N - SR3 | 22.07. | 28 | 20.07. | 46 | 29.06. | 54 | 350 | 23 | 3 | 0 |
| | 27.07. | 28 | 22.07. | 46 | 01.07. | 55 | | | | |

Raahen kuonajauheen laatuinformaatio

| Hienous | | Aktiivisuusindeksi | | | |
|---------|--------------------|--------------------|-------|--------|--------|
| pvm | m ² /kg | pvm | 7 vrk | pvm | 28 vrk |
| 20.07. | 384 | 13.07. | 49 % | 22.06. | 83 % |
| 23.07. | 387 | 16.07. | 50 % | 25.06. | 82 % |
| 27.07. | 385 | 20.07. | 51 % | 29.06. | 80 % |

Annamme mielellämme lisätietoja sementeistämme ja kuonajauheesta:

Mikko Marjalaakso 0201 206 208

Iiro Aro 0201 206 447

Heikki Alarautalahti 0201 206 204

Pekka Rajala 0201 206 342

Sini Ruokonen 0201 206 209

Paraisten Plussementti

Lastausnäytteiden lujuudet kolmen liukuva keskiarvo 1, 2, 7 ja 28 vrk

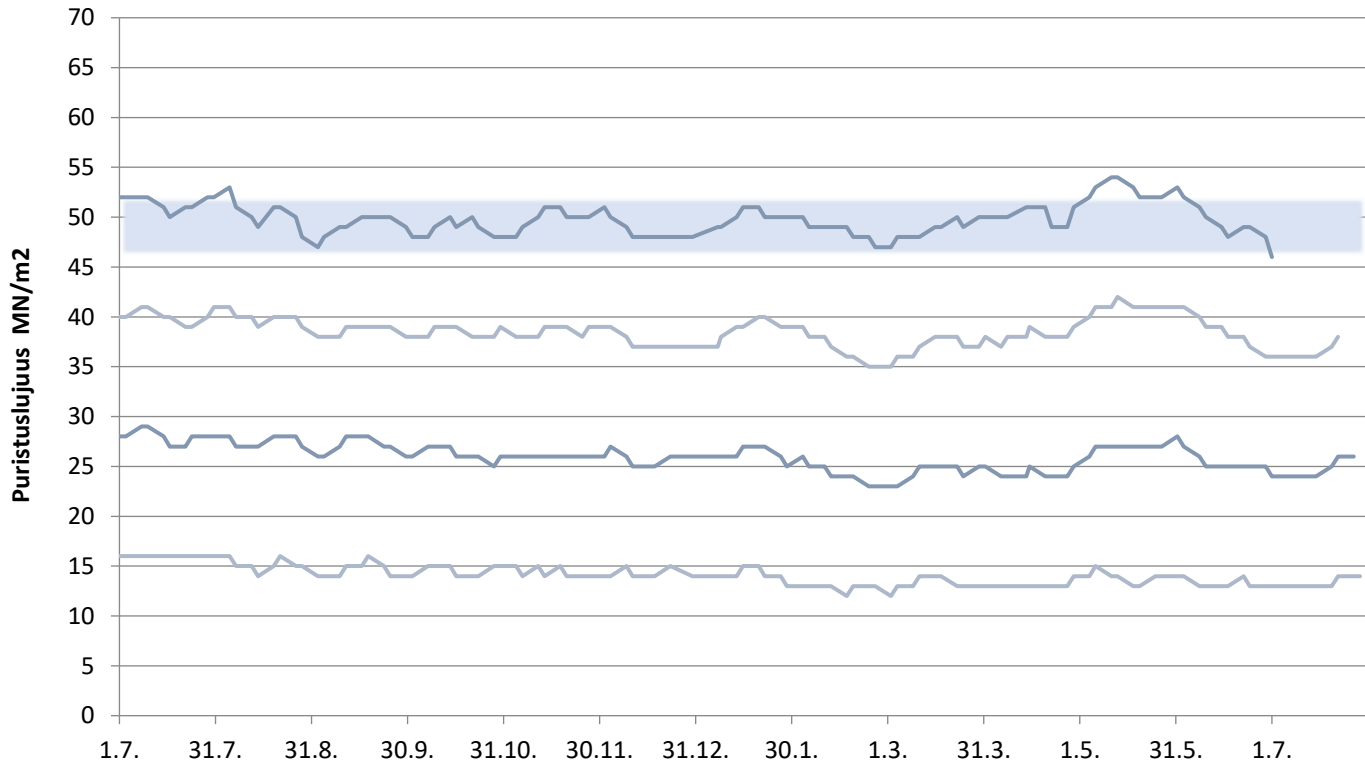

Paraisten Rapidsementti

Lastausnäytteiden lujuudet kolmen liukuva keskiarvo 1, 2, 7 ja 28 vrk

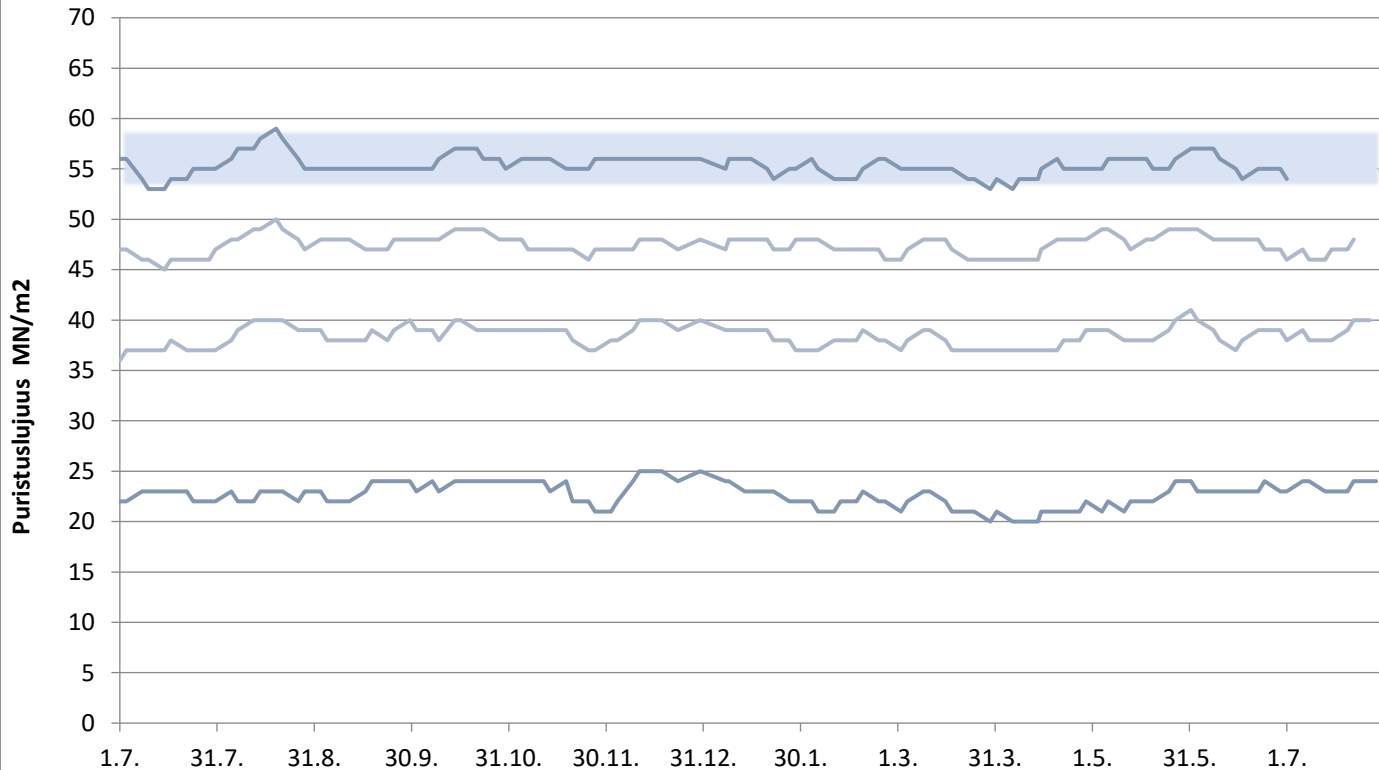

Paraisten Pikasementti

Lastausnäytteiden lujuudet kolmen liukuva keskiarvo 1, 2 ja 28 vrk

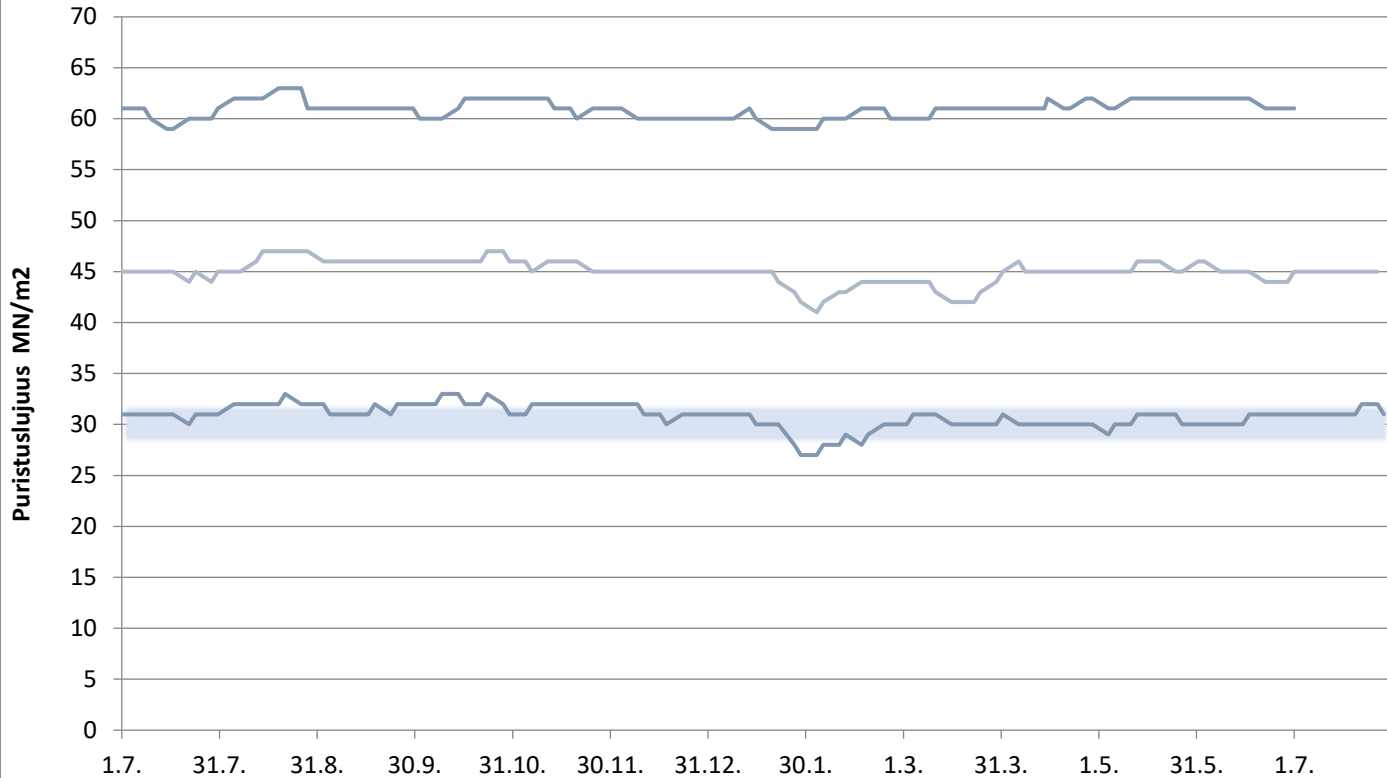

FINNSEMENTTI
A CRH COMPANY

päivitetty 31.7.2020

Valkosementti

Laivanäytteiden lujuudet 1, 7 ja 28 vrk

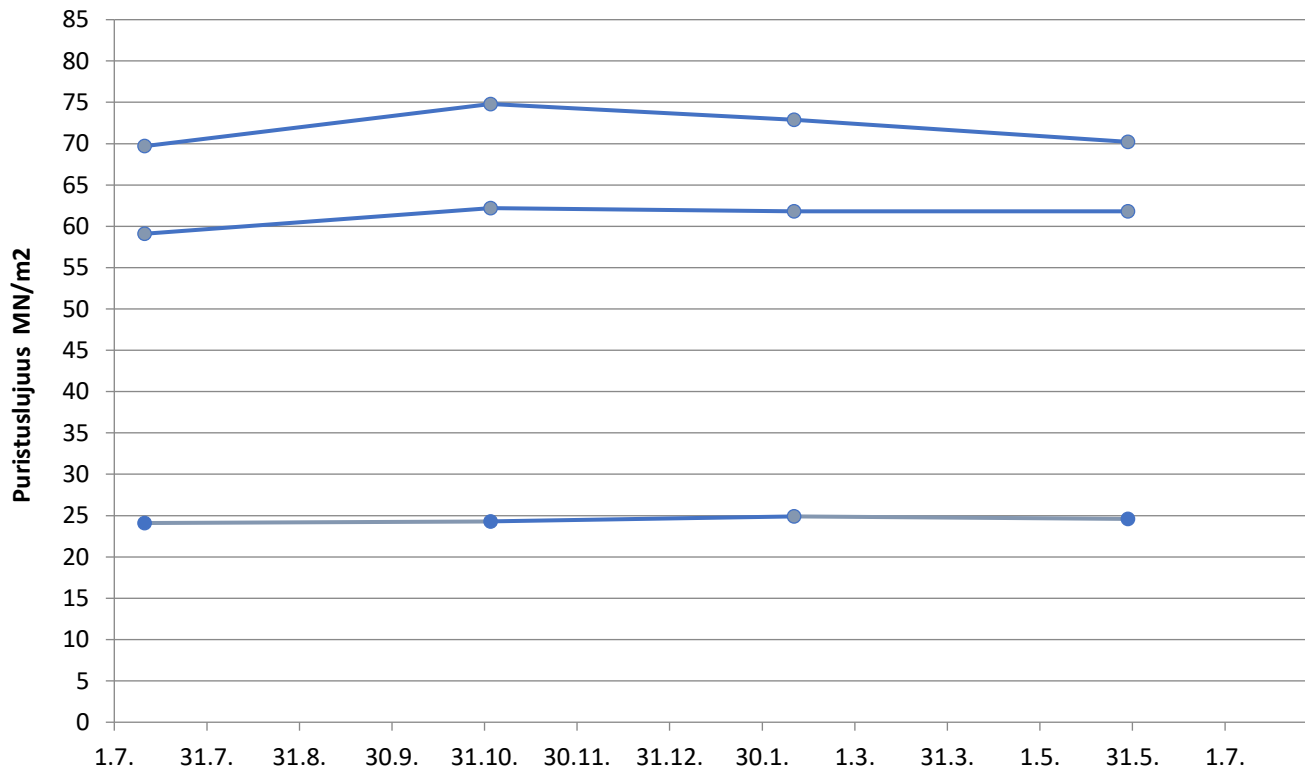

Lappeenrannan Oiva-sementti

Lastausnäytteiden lujuudet kolmen liukuva keskiarvo 1, 2, 7 ja 28 vrk

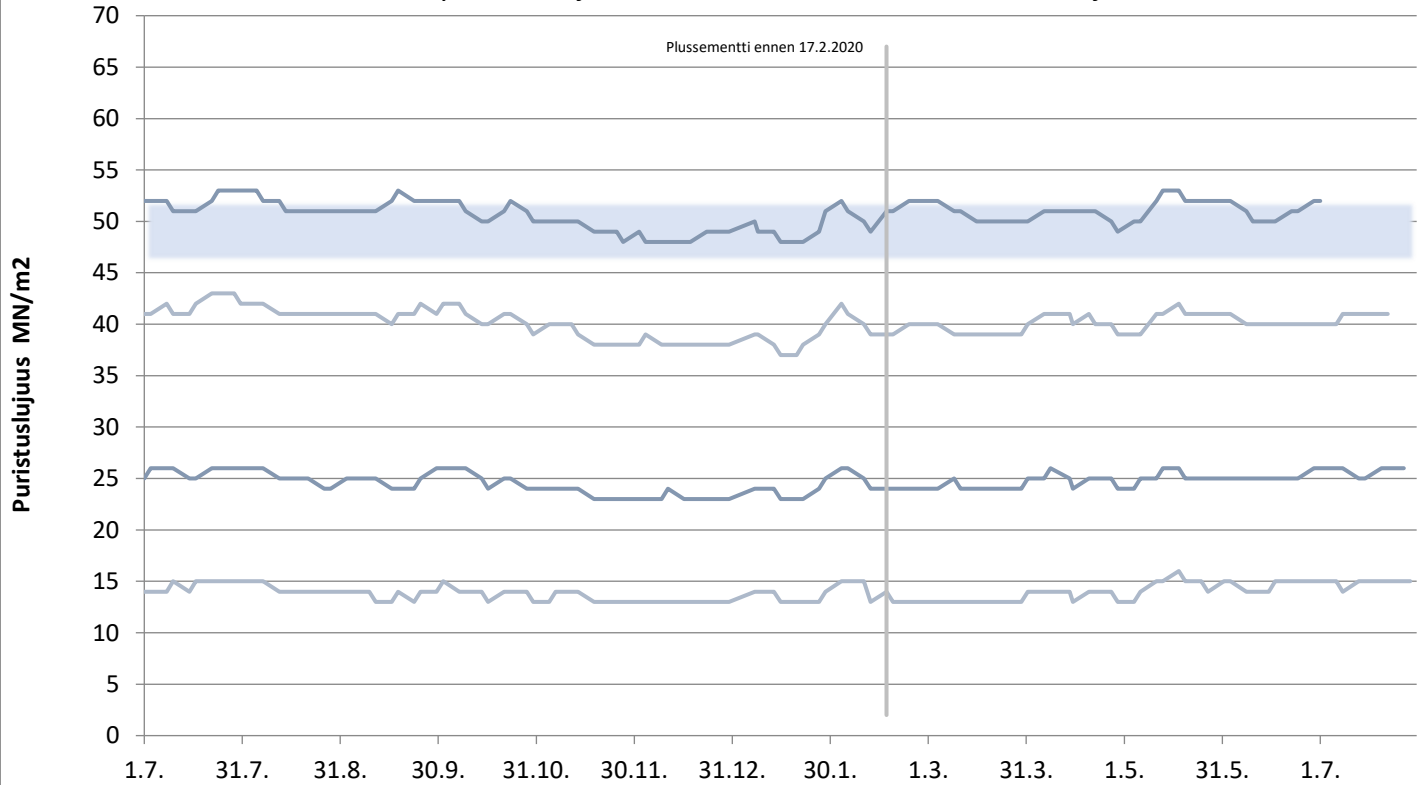

päivitetty 31.7.2020

Lappeenrannan Rapidsementti

Lastausnäytteiden lujuudet kolmen liukuva keskiarvo 1, 2, 7 ja 28 vrk

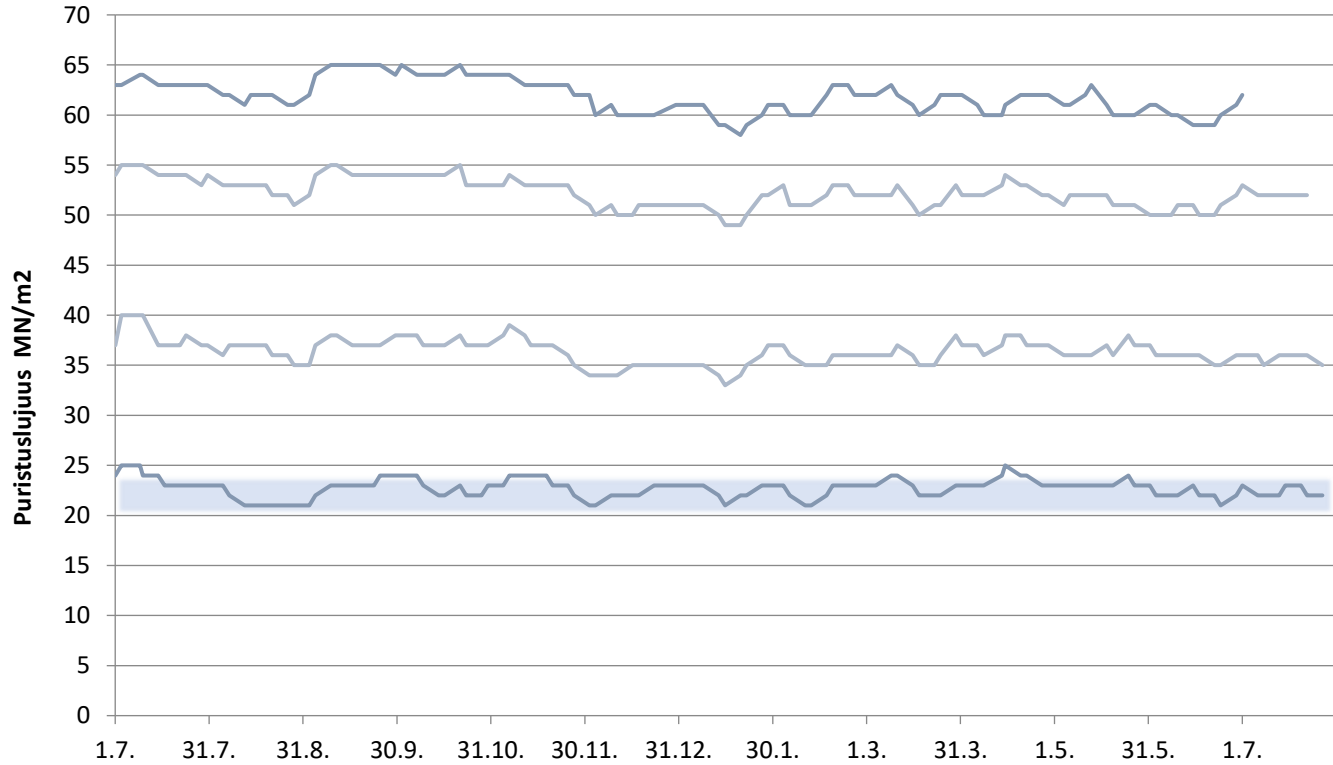

FINNSEMENTTI
A CRH COMPANY

päivitetty 31.7.2020

Lappeenrannan Pikasementti

Lastausnäytteiden lujuudet kolmen liukuva keskiarvo 1,2 ja 28 vrk

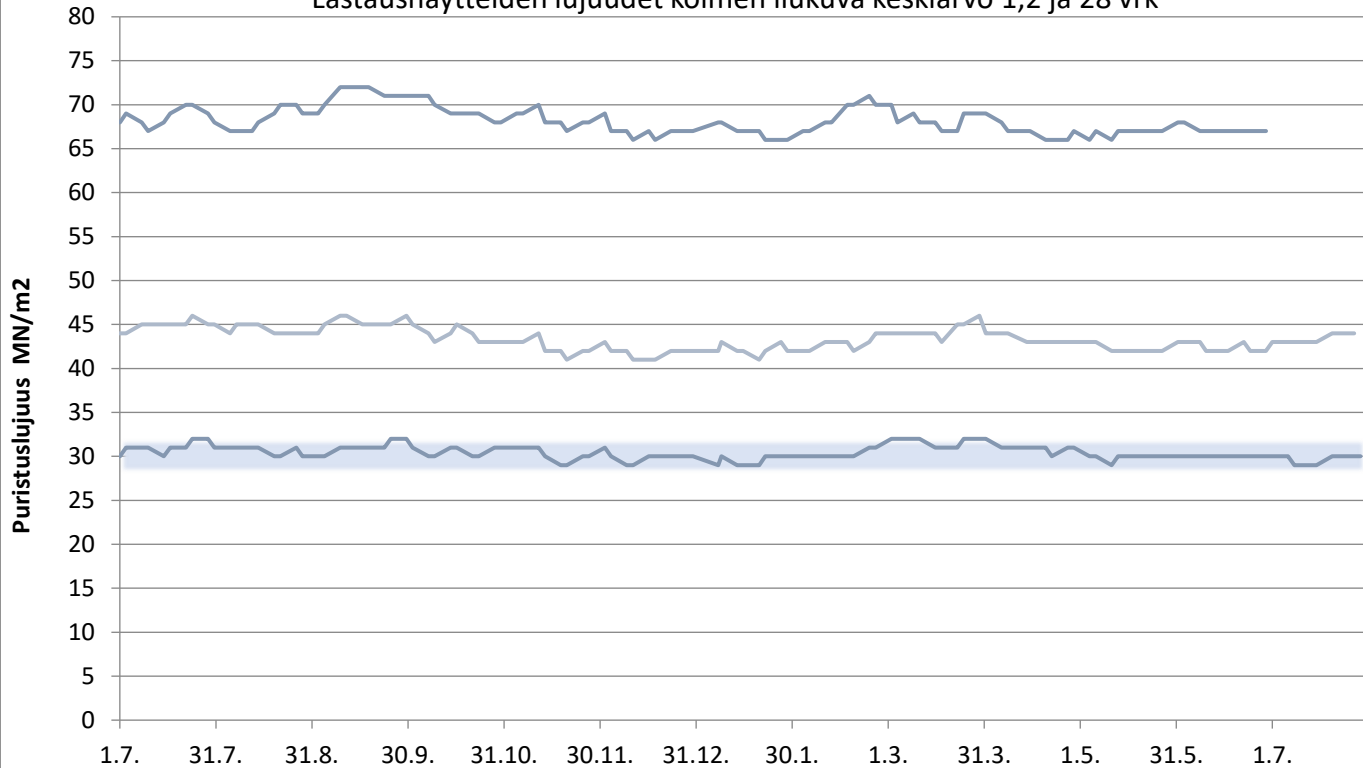

Lappeenrannan SR-sementti

Lastausnäytteiden lujuudet kolmen liukuva keskiarvo 1, 2, 7 ja 28 vrk

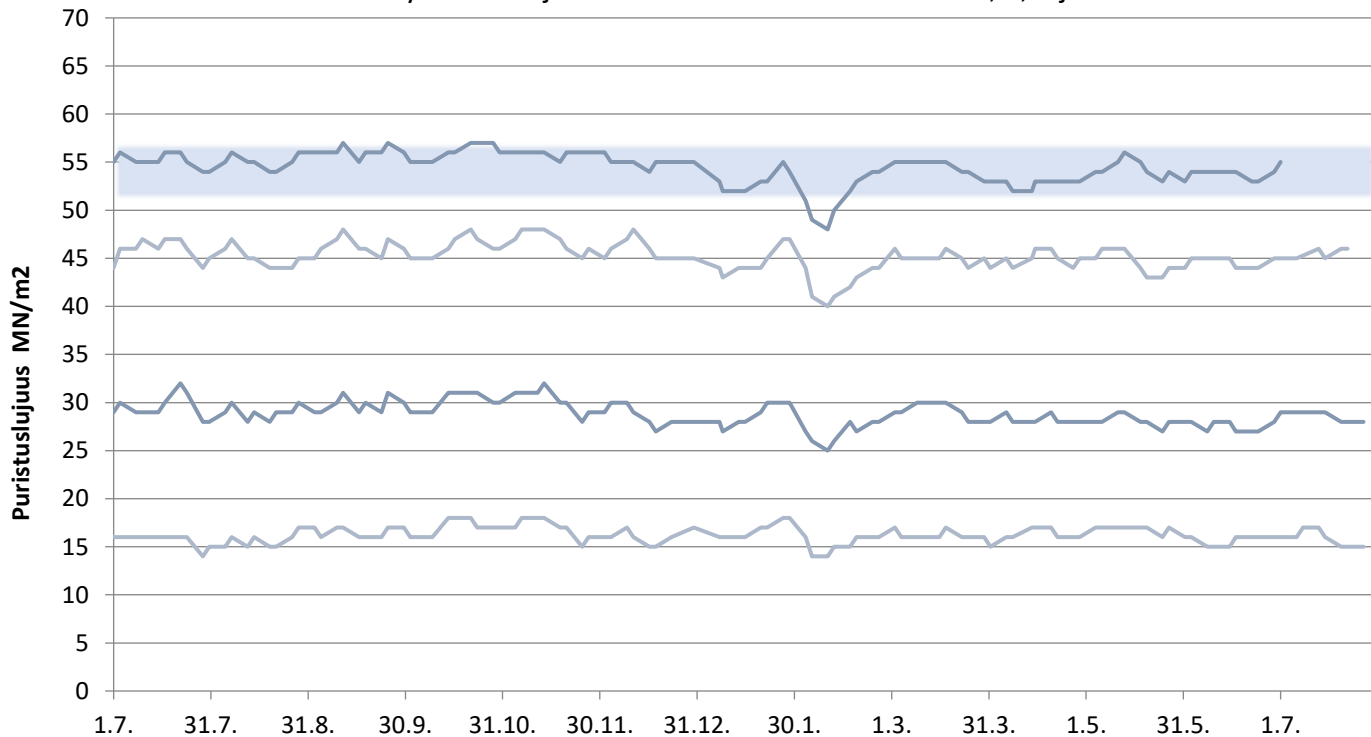

Plussementti Vihreäsaari

Laivanäytteiden lujuudet 1, 2, 7 ja 28 vrk

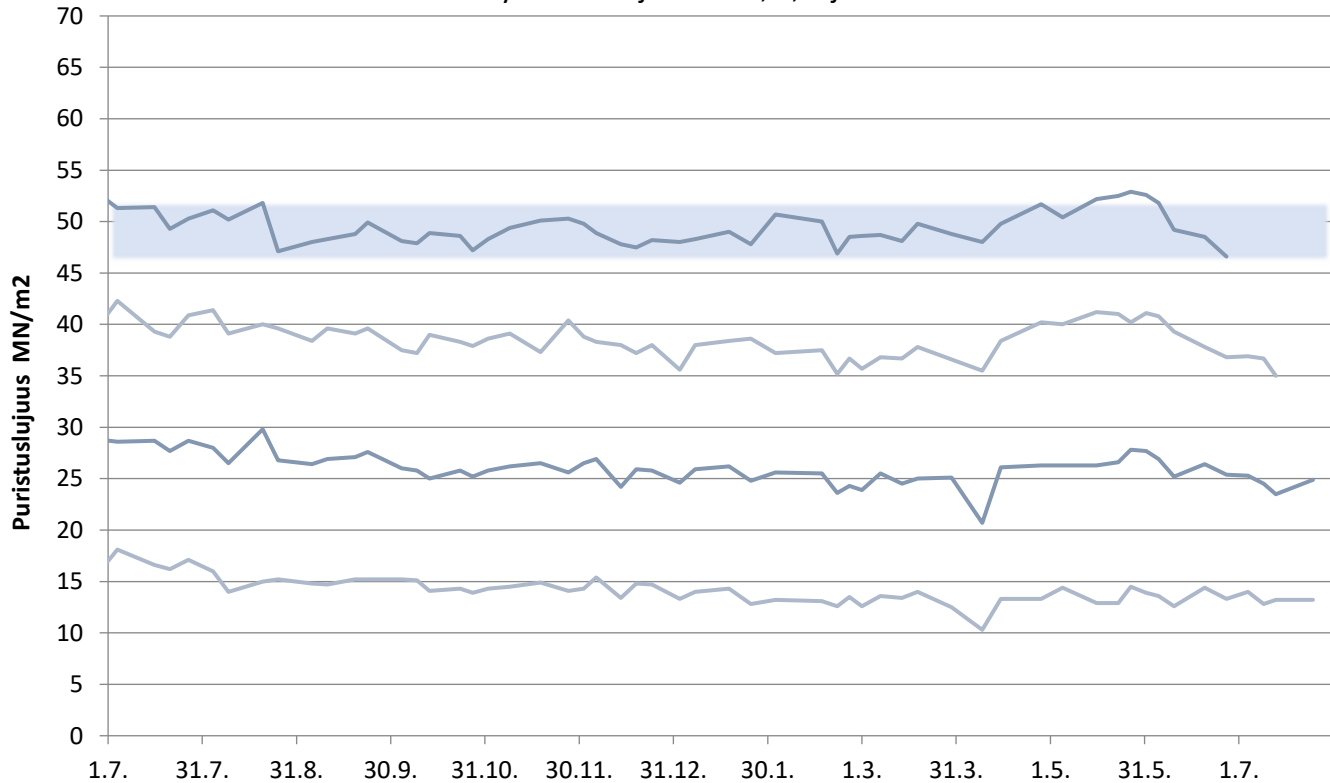

Rapidsementti Vihreäsaari

Laivanäytteiden lujuudet 1, 2, 7 ja 28 vrk

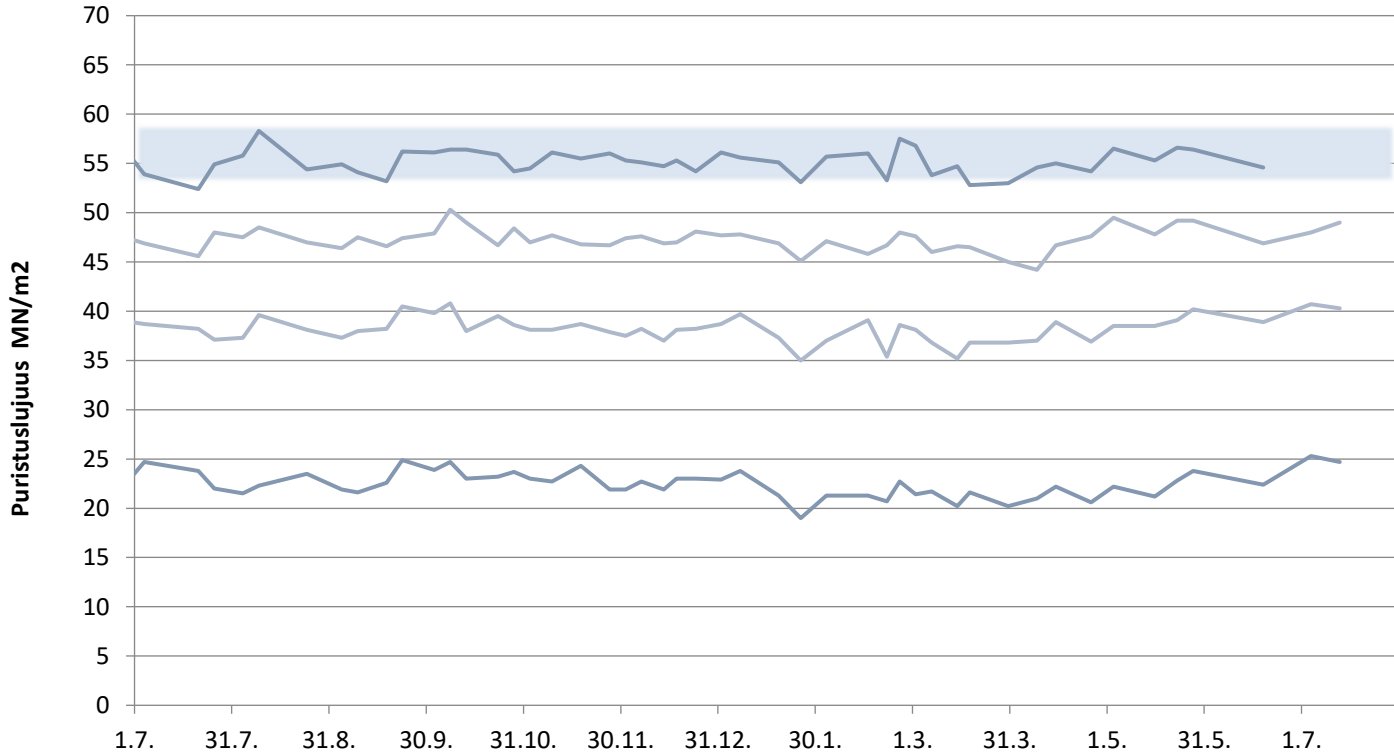

Plussementti Pietarsaari

Laivanäytteiden lujuudet 1, 2, 7 ja 28 vrk

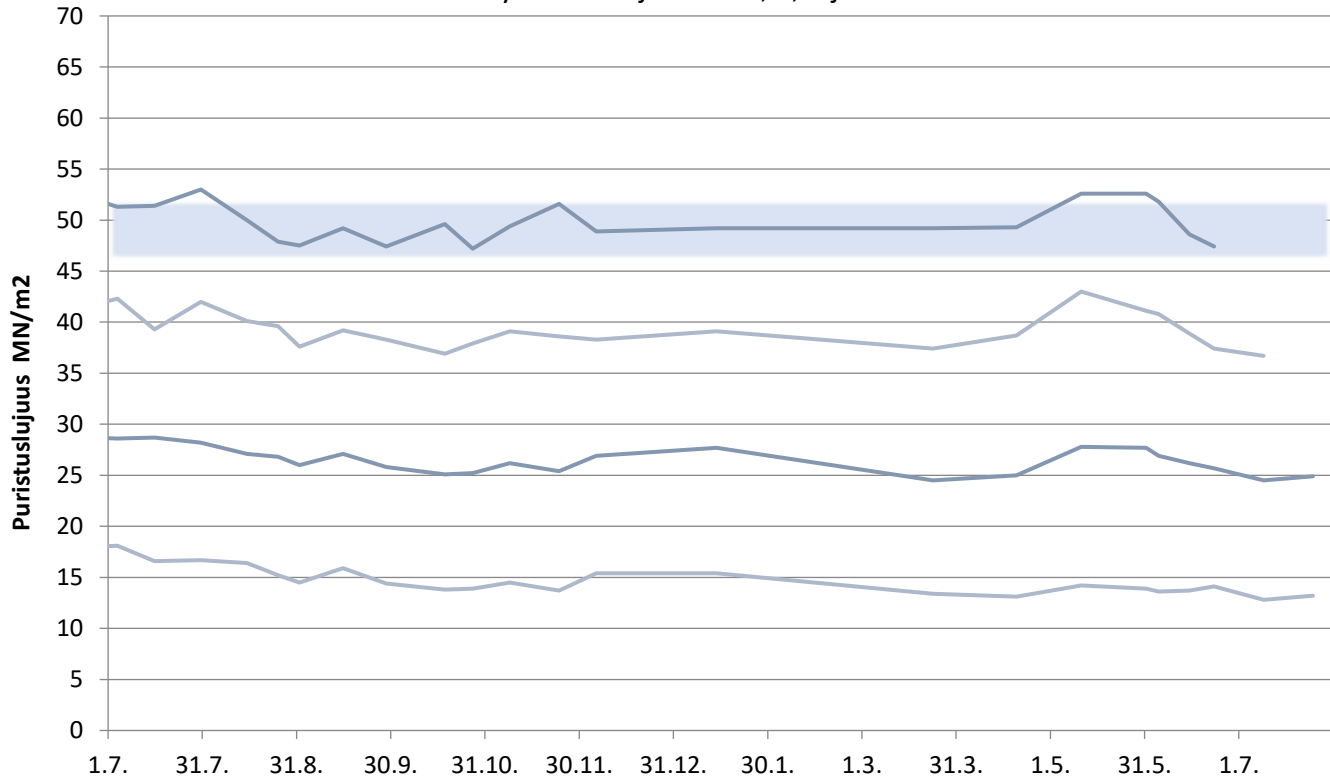

Rapidsementti Pietarsaari

Laivanäytteiden lujuudet 1, 2, 7 ja 28 vrk

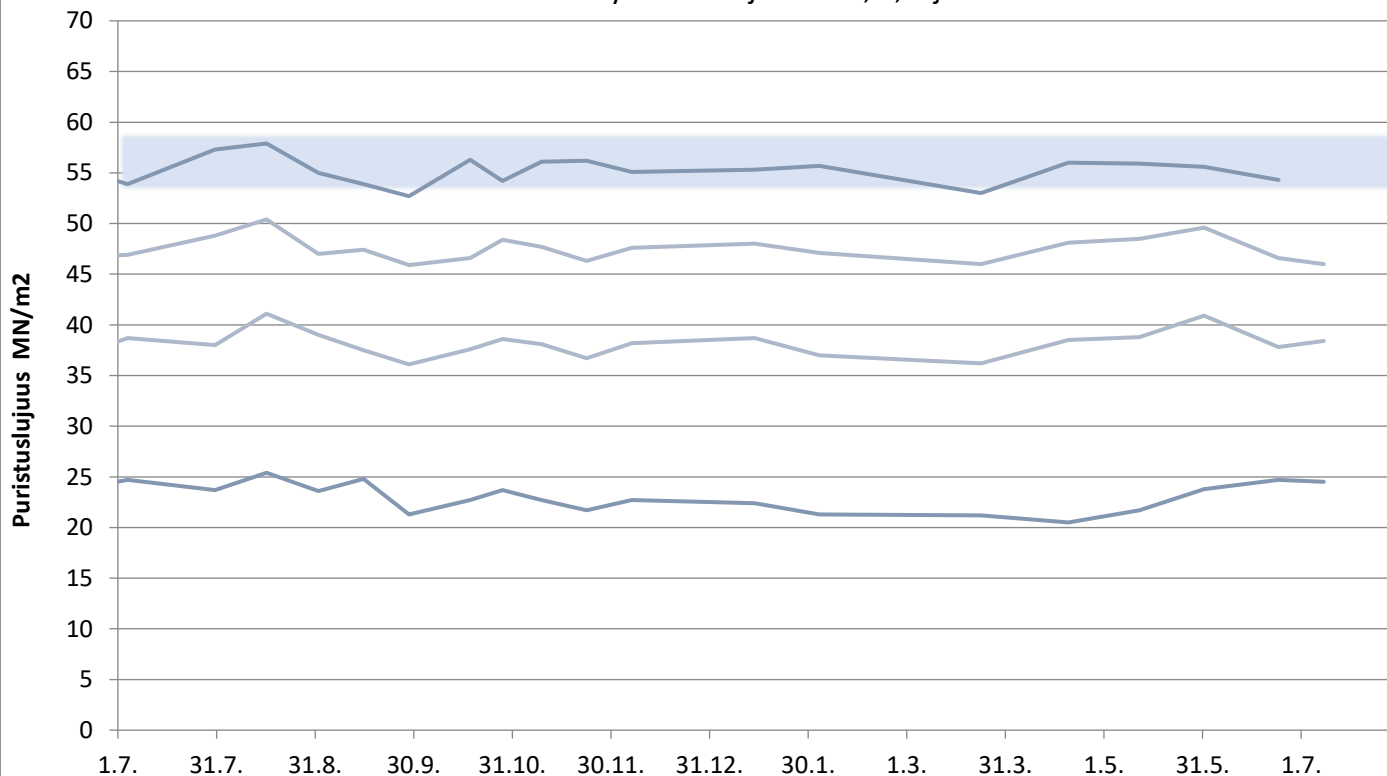

Pikasementti Vaasa

Laivanäytteiden lujuudet 1, 2, 7 ja 28 vrk

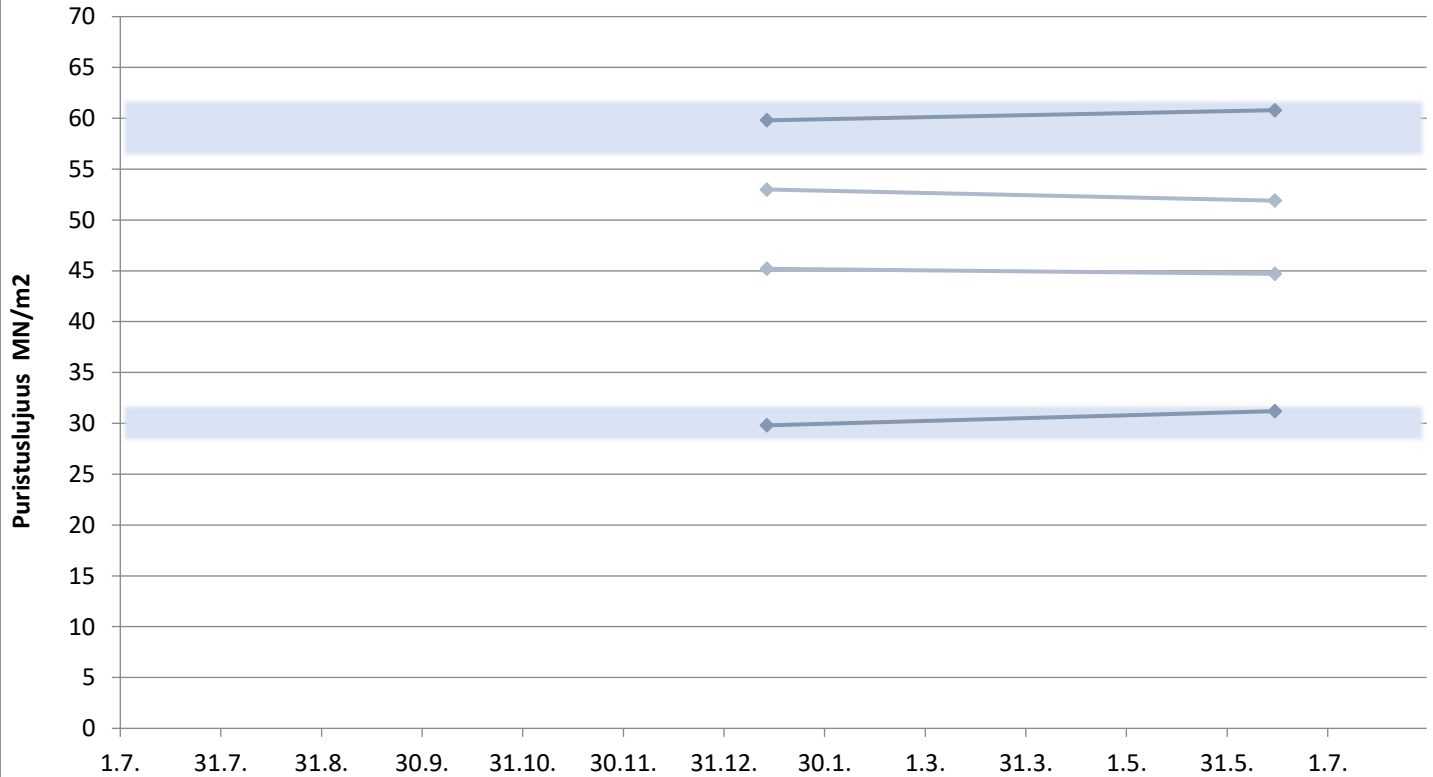

Rapidsementti Maarianhamina

Laivanäytteiden lujuudet 1, 2, 7 ja 28 vrk

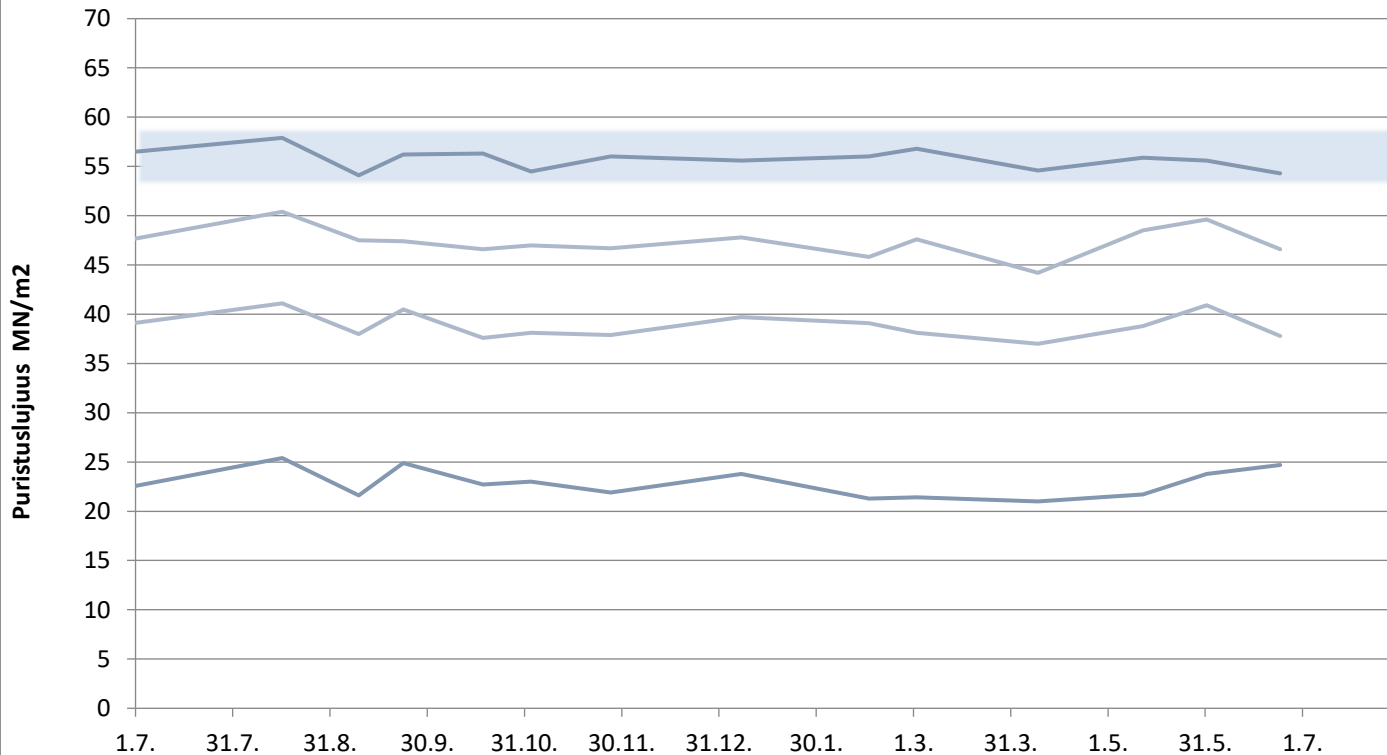

KJ400, RAAHE

Aktiivisuusindeksi 7 ja 28 vrk

