

Laatuinformaatio vko 46

pvm:

13.11.2020

Lastaussiiloista otettujen näytteiden puristuslujuus (SFS-EN 196-1)

kolmen perättäisen näytteen liukuva keskiarvo:

(Huom. testaustulosten hajonta +/-1,5 MPa)

* viimeisten laivauserien tuloksia

FINNSEMENTTI
A CRH COMPANY

Parainen

	pvm	MPa	pvm	MPa	pvm	MPa	m ² /kg	%	%	%
	2 vrk		7 vrk		28 vrk		Hienous	Vaaleusaste	Kalkkikivi	Kuona
Plussementti	02.11.	29	28.10.	40	07.10.	47				
CEM II/B-M(S-LL)42.5N	04.11.	28	02.11.	40	12.10.	48	450	35	10	13
	09.11.	28	04.11.	39	14.10.	48				
	1 vrk		7 vrk		28 vrk		Hienous	Vaaleusaste	Kalkkikivi	Kuona
Rapidsementti	04.11.	23	28.10.	47	07.10.	54				
CEM II/A-LL 42.5 R	09.11.	23	02.11.	47	12.10.	54	470	33	8	0
	11.11.	23	04.11.	47	14.10.	54				
	1 vrk		2 vrk		28 vrk		Hienous	Vaaleusaste	Kalkkikivi	Kuona
Pikaseimentti	04.11.	31	02.11.	45	07.10.	60				
CEM I 52.5 R	09.11.	31	04.11.	45	12.10.	60	570	35	4	
	11.11.	31	09.11.	45	14.10.	61				
	1 vrk		7 vrk		28 vrk		Hienous	Vaaleusaste	Kalkkikivi	Kuona
Valkoseimentti *	22.07.	25	22.07.	64	22.07.	73	400	82	0	0
CEM I 52.5 R - SR5										

Lappeenranta

	pvm	MPa	pvm	MPa	pvm	MPa	m ² /kg	%	%	%
	2 vrk		7 vrk		28 vrk		Hienous	Vaaleusaste	Kalkkikivi	Kuona
Oiva-sementti	02.11.	25	28.10.	41	07.10.	51				
CEMII/B-M(S-LL)42.5N	04.11.	25	02.11.	40	12.10.	51	450	33	18	6
	09.11.	24	04.11.	40	14.10.	51				
	1 vrk		7 vrk		28 vrk		Hienous	Vaaleusaste	Kalkkikivi	Kuona
Rapidsementti	02.11.	23	28.10.	53	07.10.	63				
CEM II/A-LL 52.5 N	04.11.	23	02.11.	54	12.10.	63	490	31	8	0
	09.11.	23	04.11.	53	14.10.	63				
	1 vrk		2 vrk		28 vrk		Hienous	Vaaleusaste	Kalkkikivi	Kuona
Pikaseimentti	04.11.	29	02.11.	43	07.10.	69				
CEM I 52.5 R	09.11.	29	04.11.	42	12.10.	69	540	30	3	0
	11.11.	28	09.11.	42	14.10.	69				
	2 vrk		7 vrk		28 vrk		Hienous	Vaaleusaste	Kalkkikivi	Kuona
SR-sementti	02.11.	29	28.10.	43	07.10.	55				
CEM I 42.5 N - SR3	04.11.	29	02.11.	44	12.10.	55	350	22	4	0
	09.11.	29	04.11.	44	14.10.	55				

Raahen kuonajauheen laatuinformaatio

Hienous		Aktiivisuusindeksi			
pvm	m ² /kg	pvm	7 vrk	pvm	28 vrk
02.11.	357	22.10.	55 %	01.10.	79 %
05.11.	351	26.10.	57 %	05.10.	79 %
09.11.	355	29.10.	58 %	08.10.	79 %

Annamme mielellämme lisätietoja sementeistämme ja kuonajauheesta:

Mikko Marjalaakso 0201 206 208

Iiro Aro 0201 206 447

Heikki Alarautalahti 0201 206 204

Pekka Rajala 0201 206 342

Sini Ruokonen 0201 206 209

Tekninen neuvontamme antaa mielellään lisätietoja 0201206200

Paraisten Plussementti

Lastausnäytteiden lujuudet kolmen liukuva keskiarvo 1, 2, 7 ja 28 vrk

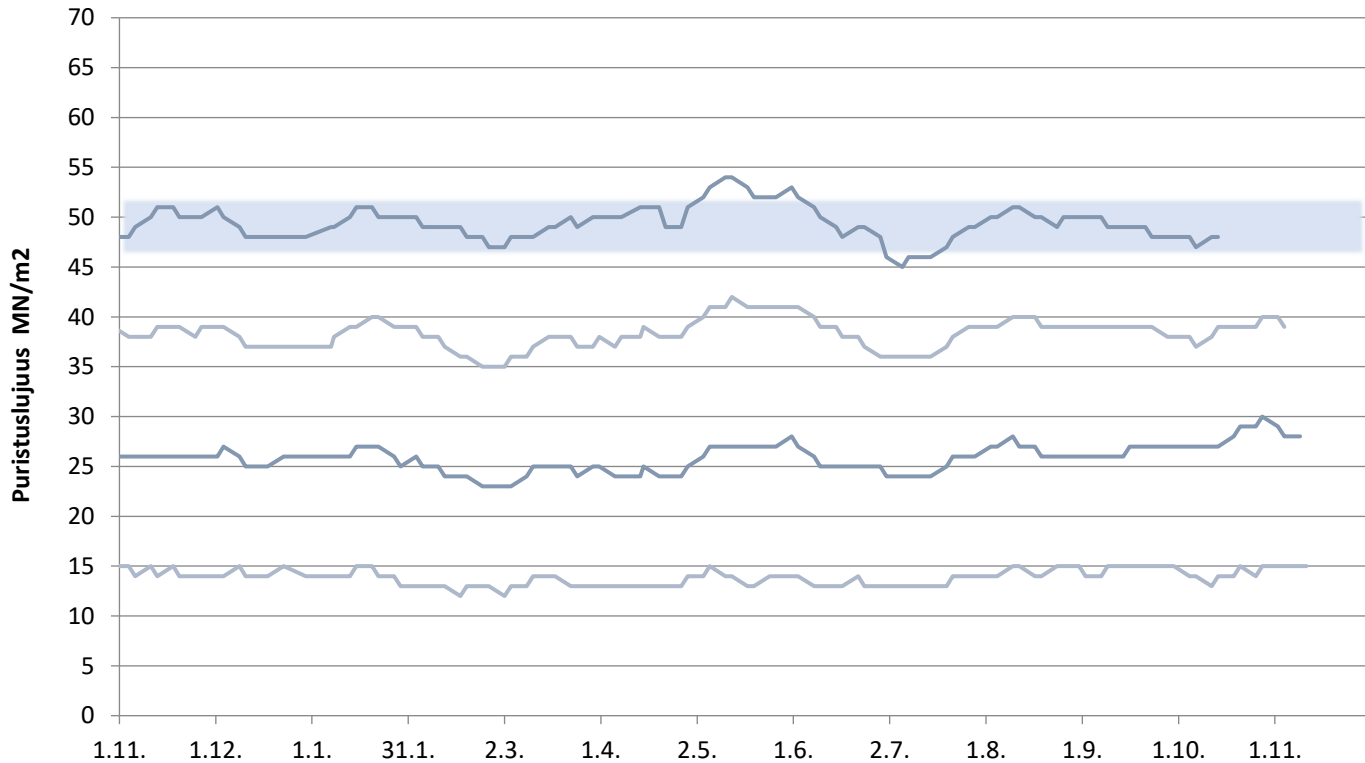

Paraisten Rapidsementti

Lastausnäytteiden lujuudet kolmen liukuva keskiarvo 1, 2, 7 ja 28 vrk

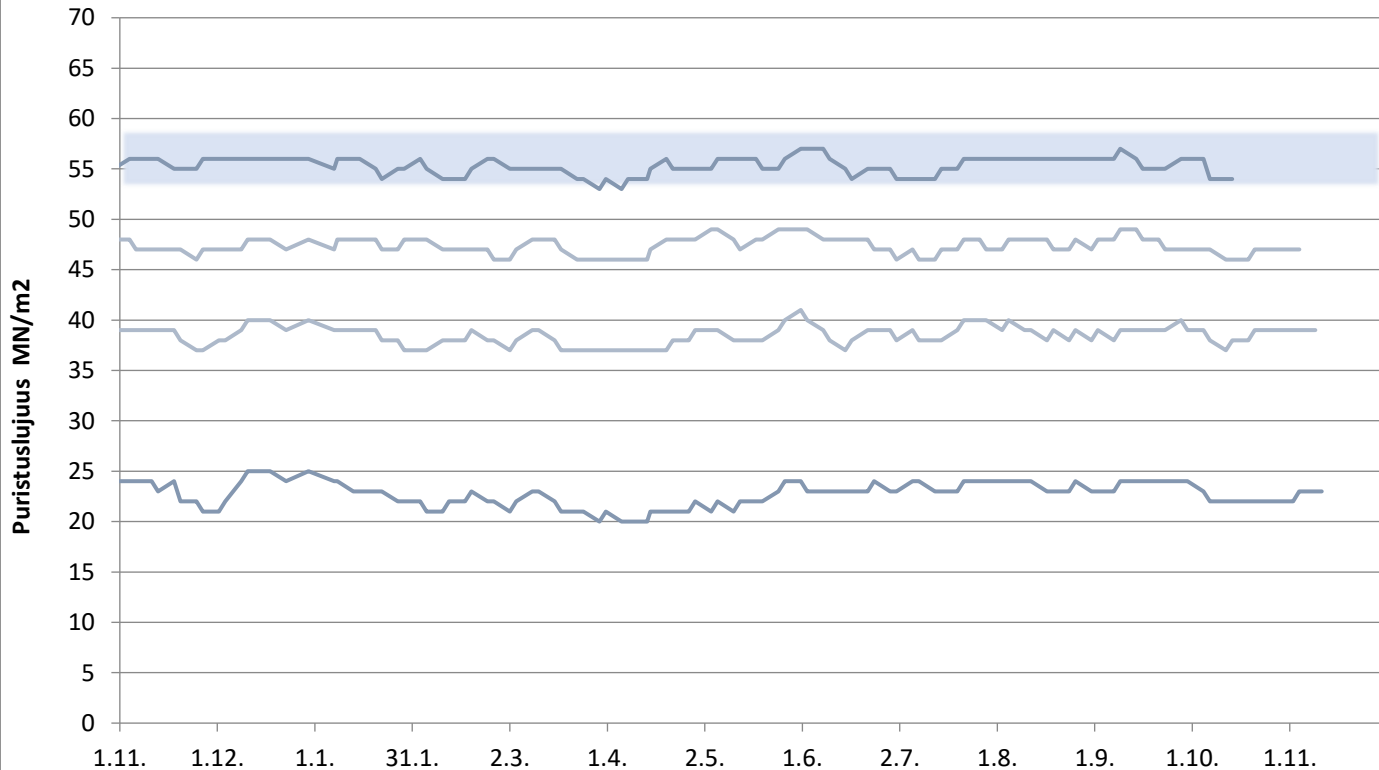

Paraisten Pikasementti

Lastausnäytteiden lujuudet kolmen liukuva keskiarvo 1, 2 ja 28 vrk

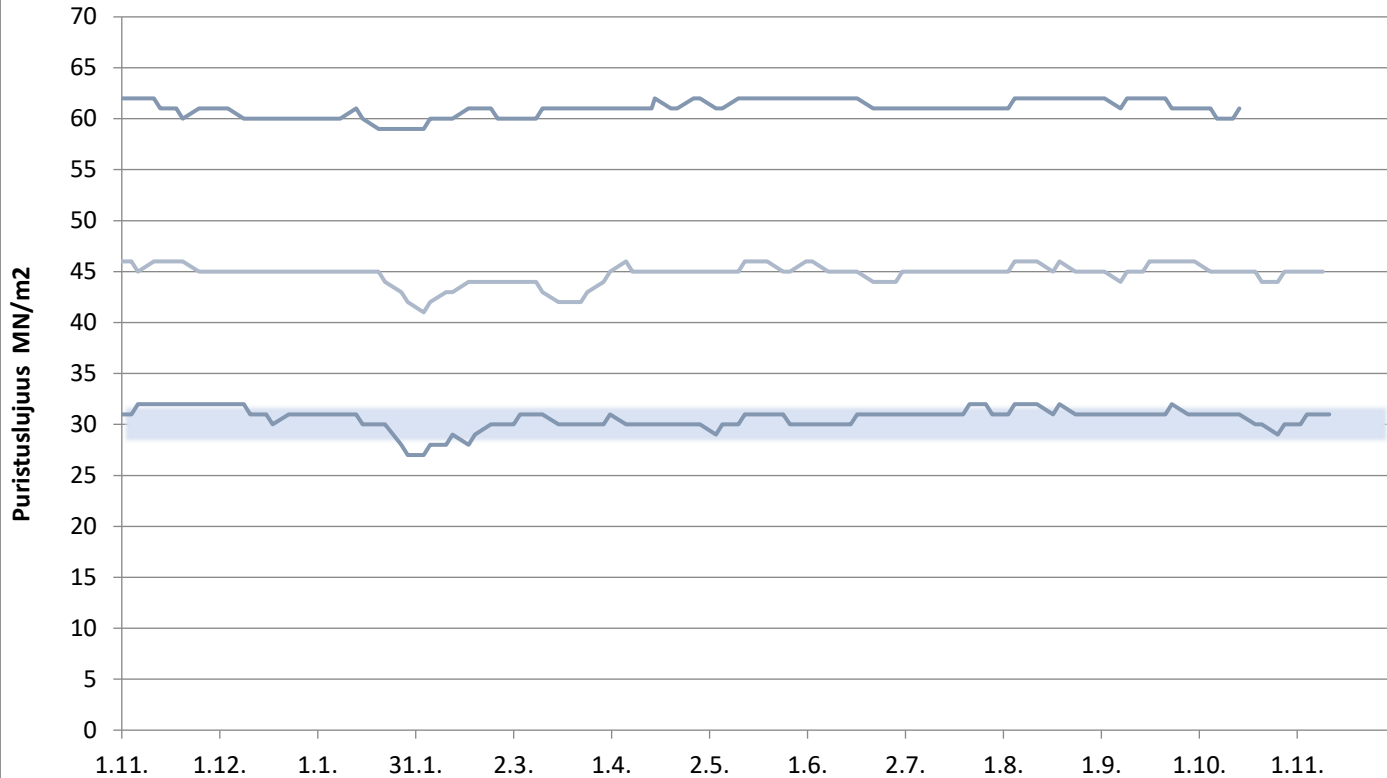

Valkosementti

Laivanäytteiden lujuudet 1, 7 ja 28 vrk

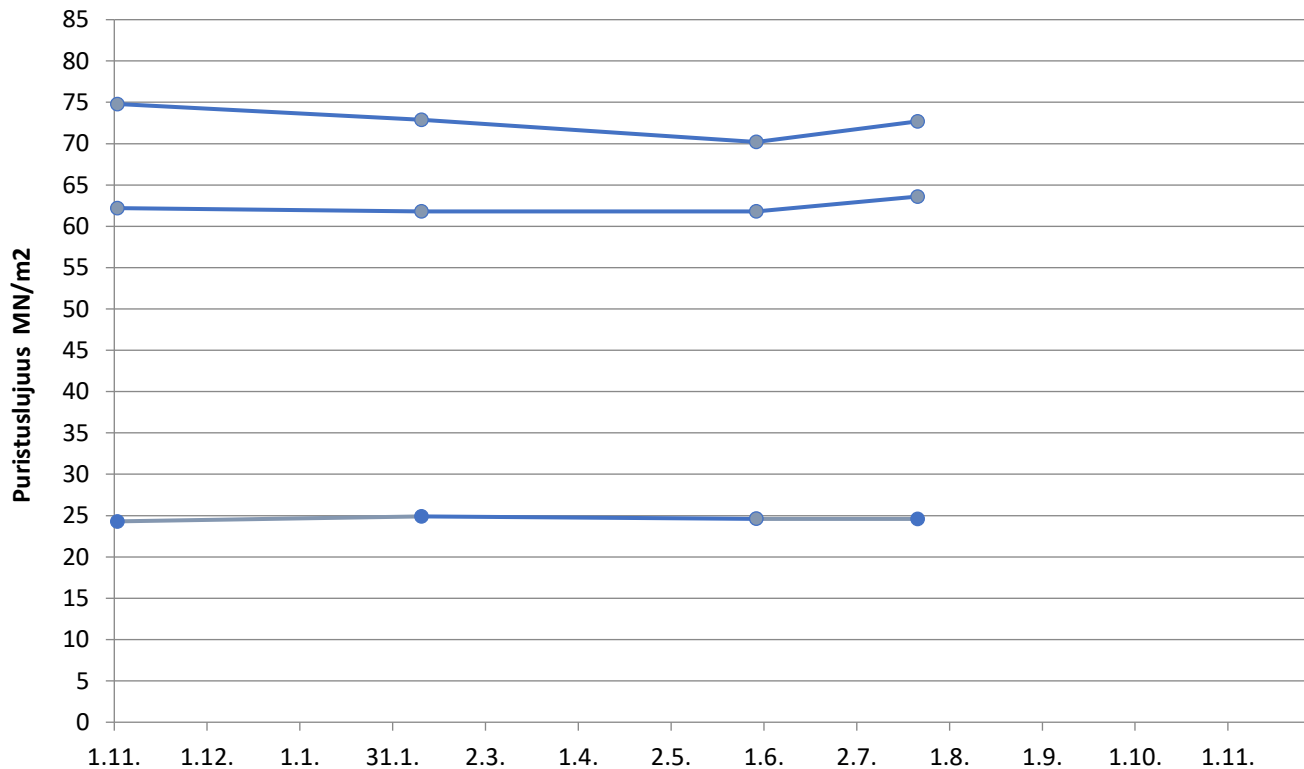

Lappeenrannan Oiva-sementti

Lastausnäytteiden lujuudet kolmen liukuva keskiarvo 1, 2, 7 ja 28 vrk

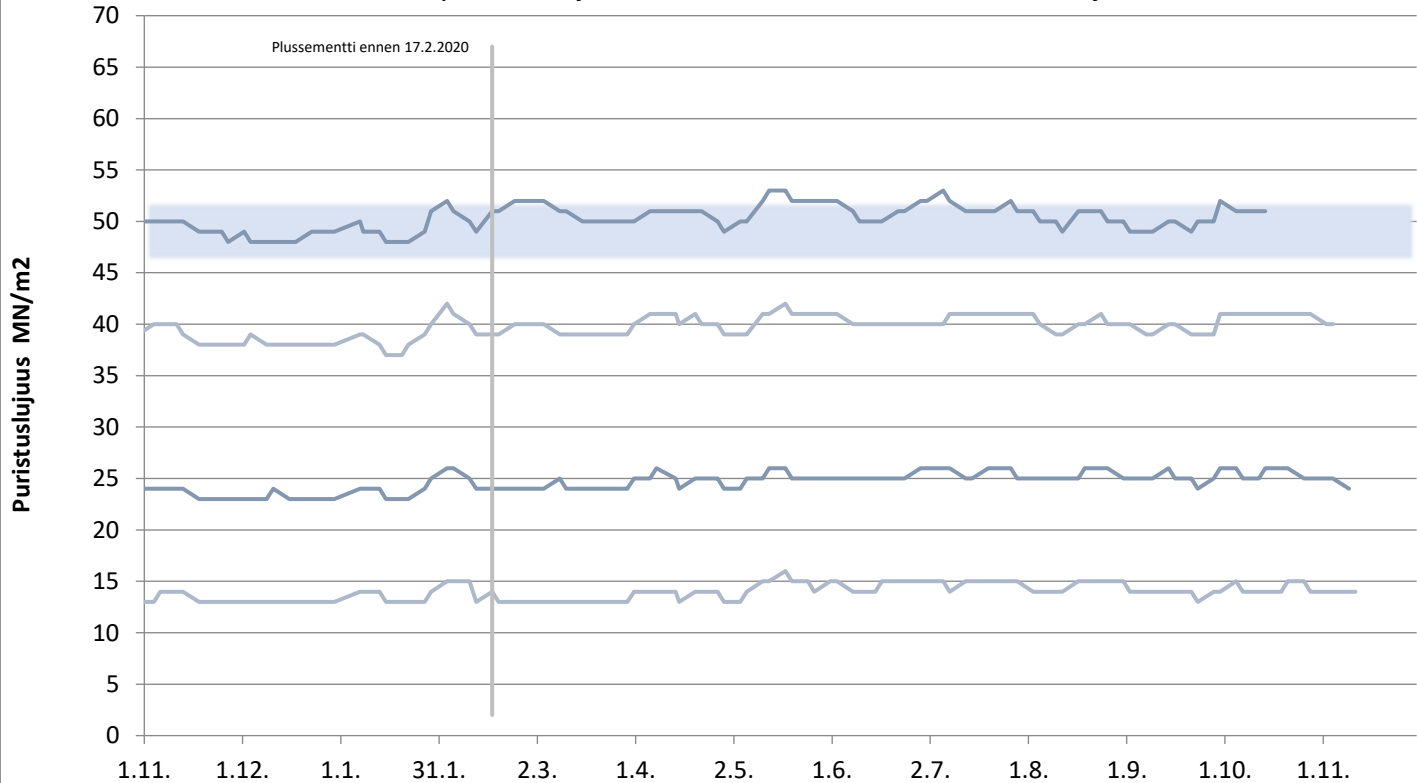

päivitetty 13.11.2020

Lappeenrannan Rapidsementti

Lastausnäytteiden lujuudet kolmen liukuva keskiarvo 1, 2, 7 ja 28 vrk

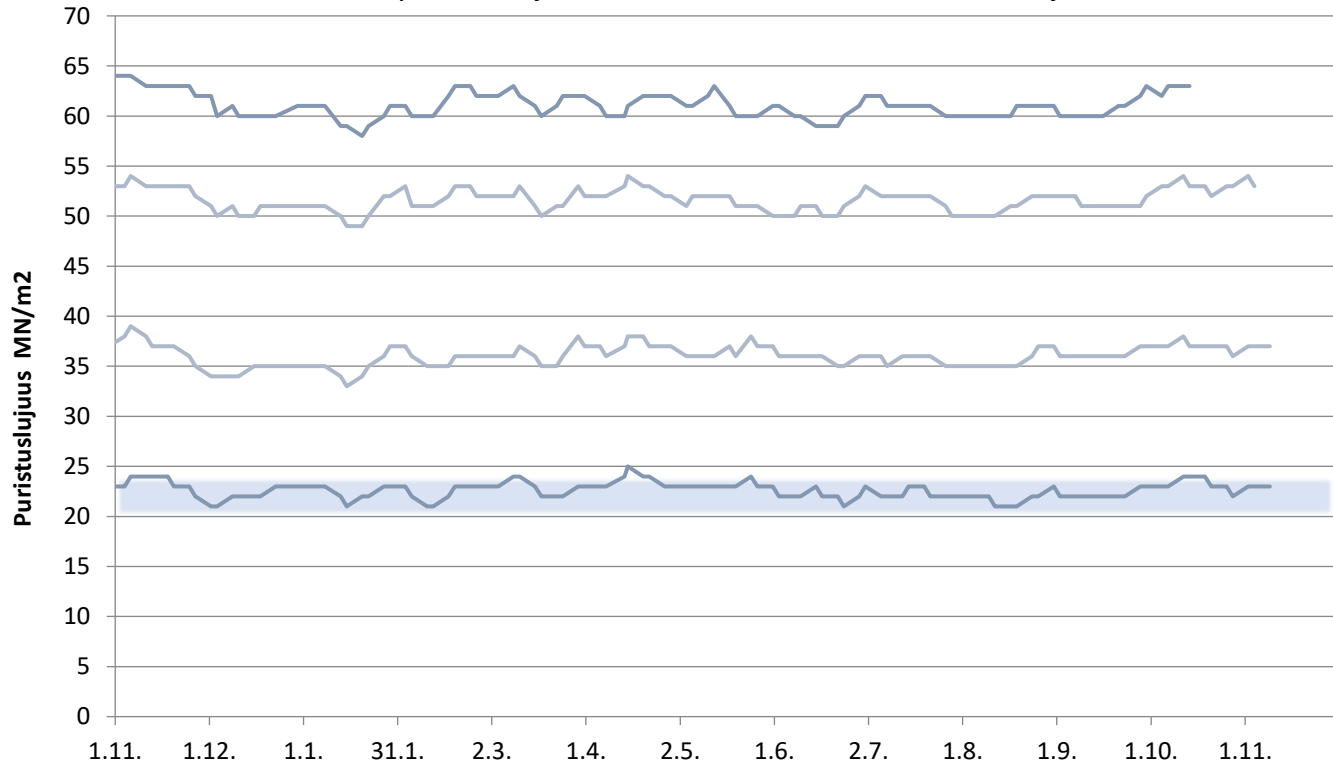

Lappeenrannan Pikasementti

Lastausnäytteiden lujuudet kolmen liukuva keskiarvo 1,2 ja 28 vrk

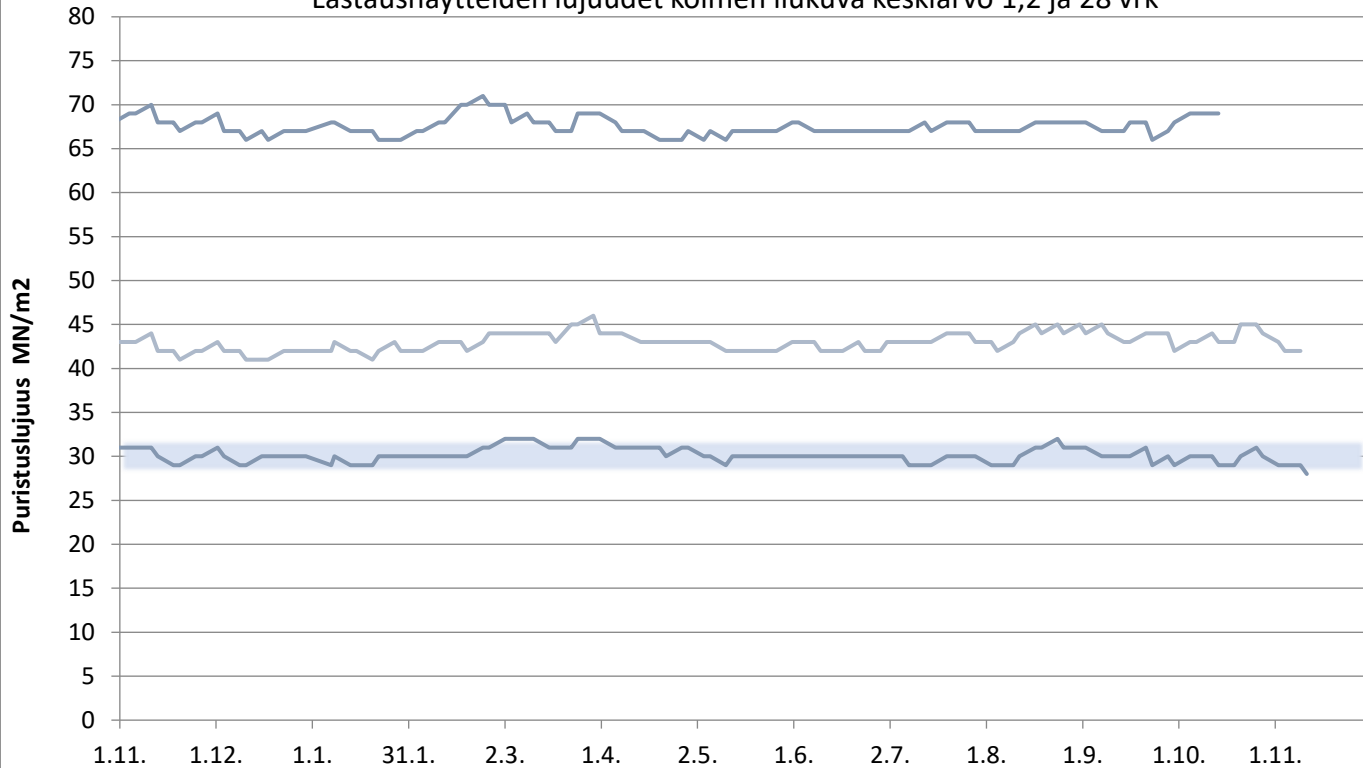

Lappeenrannan SR-sementti

Lastausnäytteiden lujuudet kolmen liukuva keskiarvo 1, 2, 7 ja 28 vrk

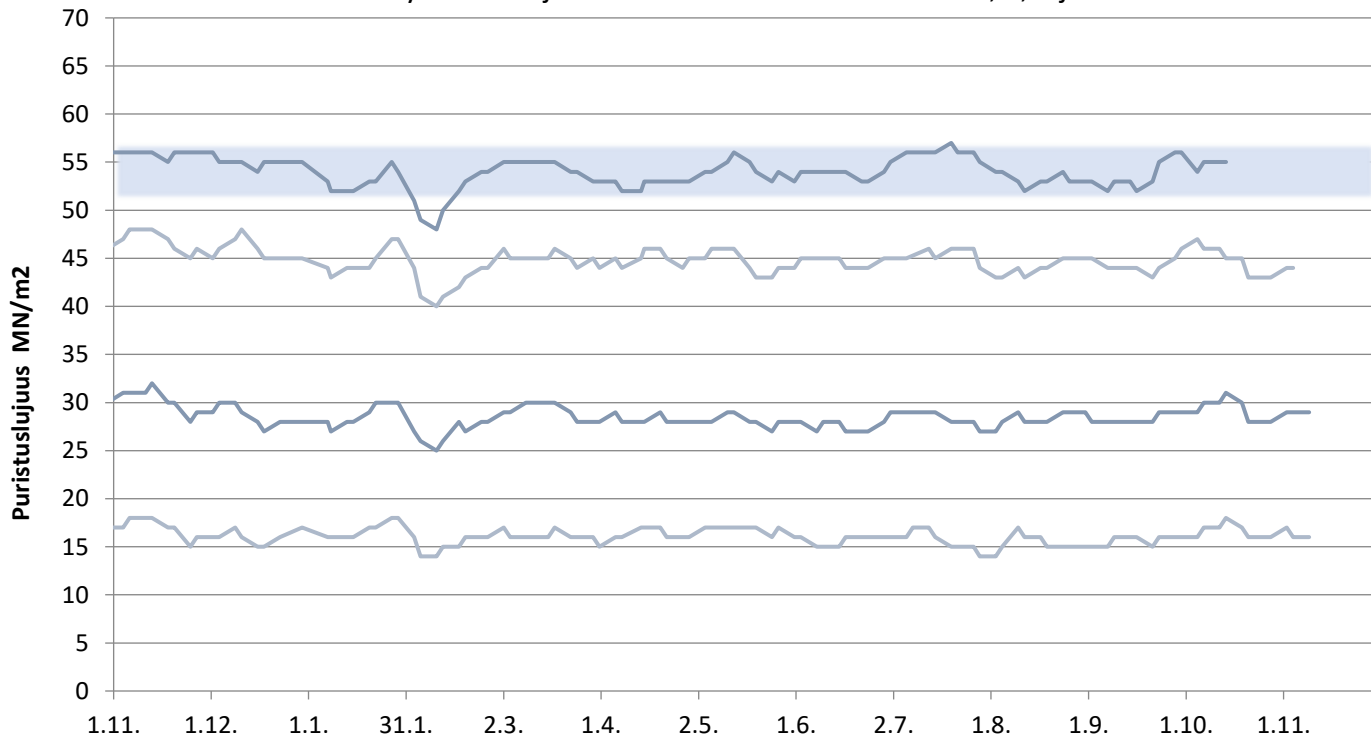

Plussementti Vihreäsaari

Laivanäytteiden lujuudet 1, 2, 7 ja 28 vrk

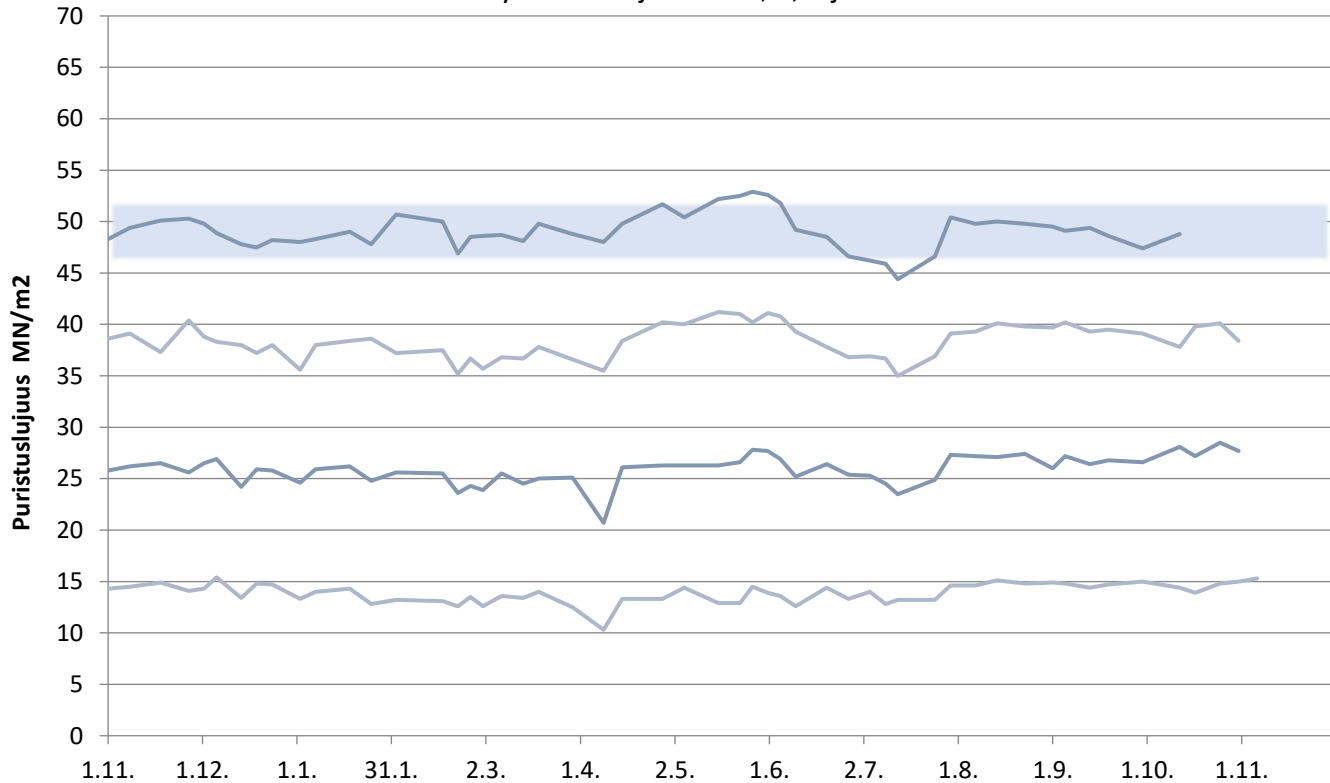

Rapidsementti Vihreäsaari

Laivanäytteiden lujuudet 1, 2, 7 ja 28 vrk

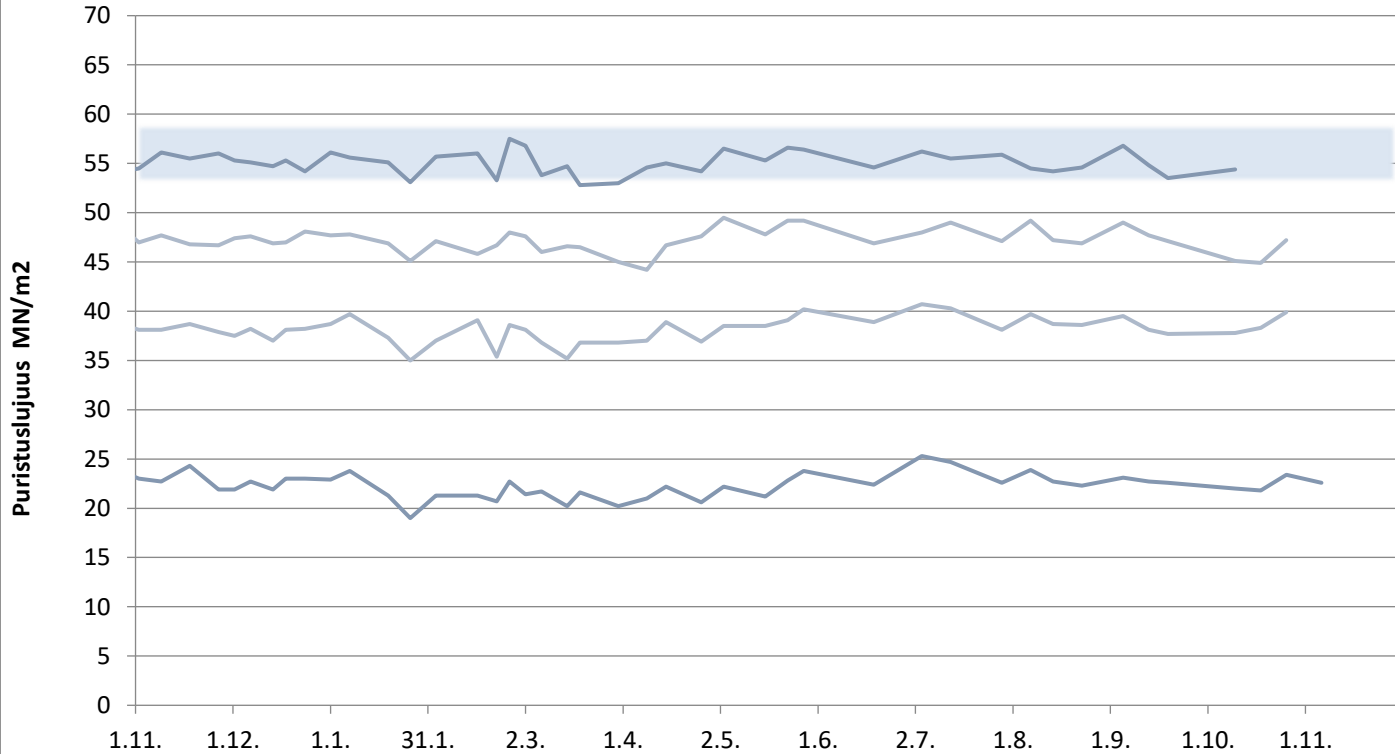

Plussementti Pietarsaari

Laivanäytteiden lujuudet 1, 2, 7 ja 28 vrk

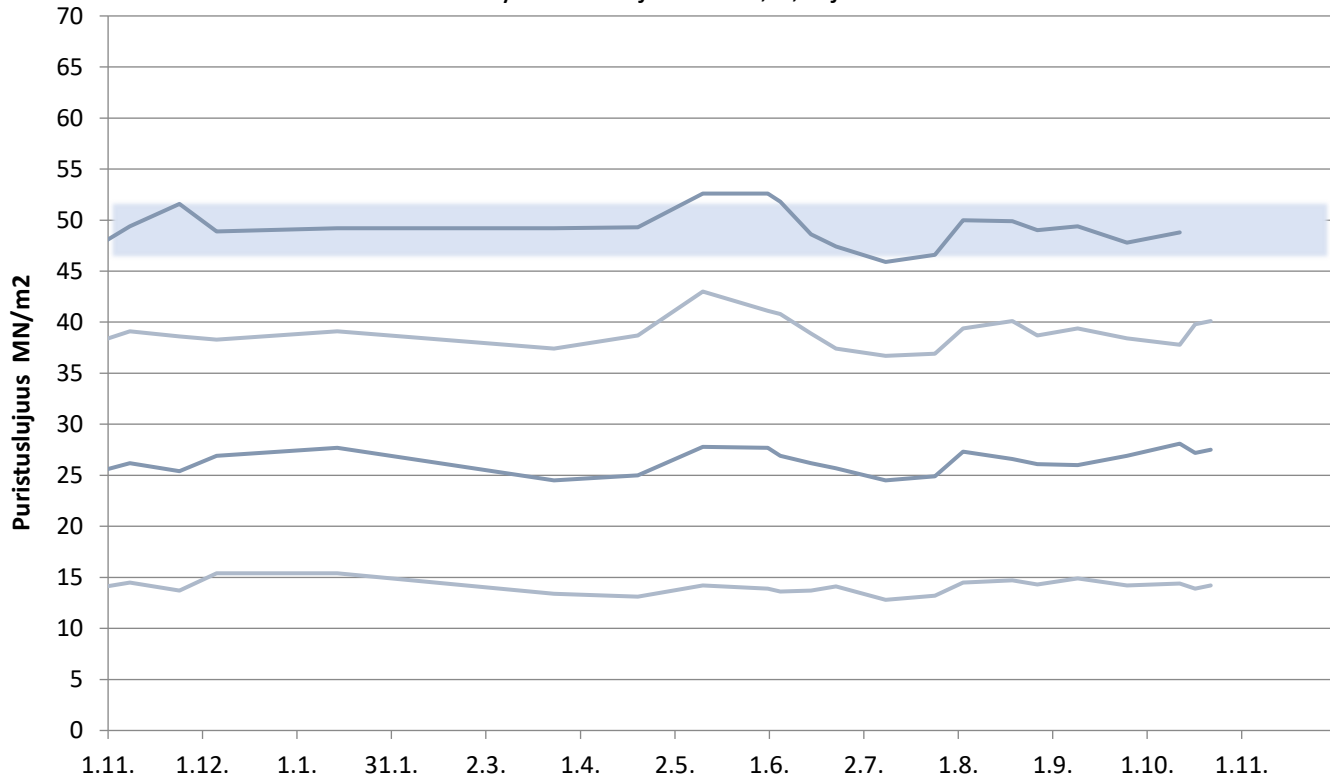

Rapidsementti Pietarsaari

Laivanäytteiden lujuudet 1, 2, 7 ja 28 vrk

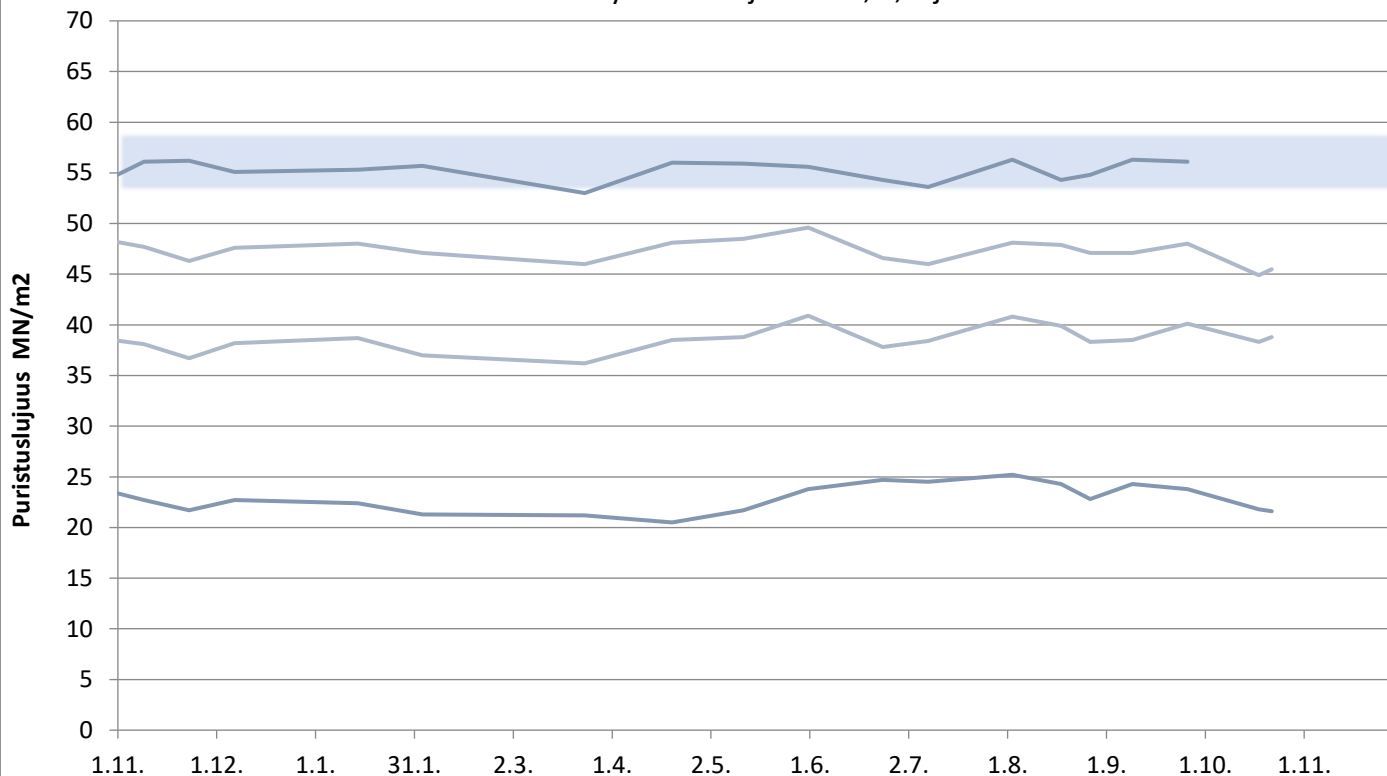

Pikasementti Vaasa

Laivanäytteiden lujuudet 1, 2, 7 ja 28 vrk

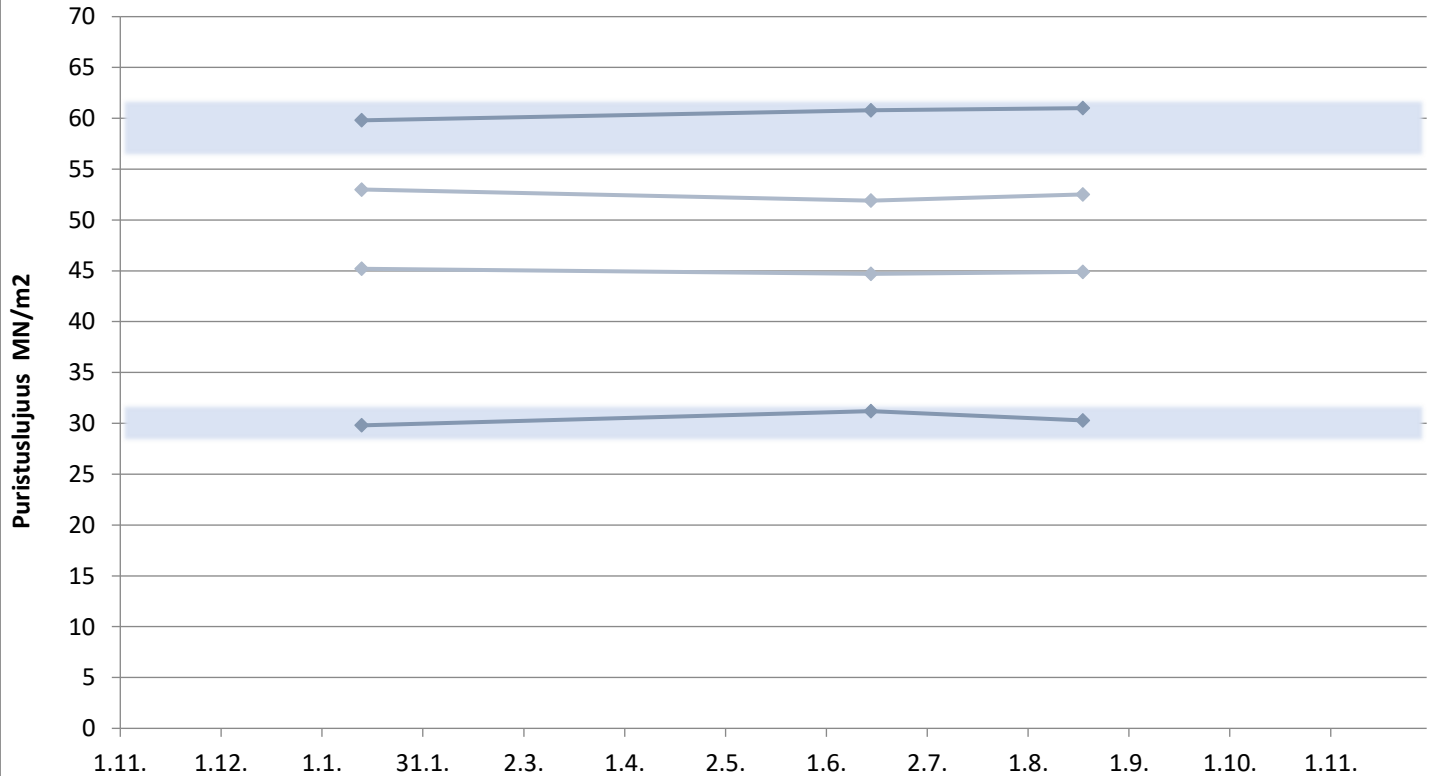

Rapidsementti Maarianhamina

Laivanäytteiden lujuudet 1, 2, 7 ja 28 vrk

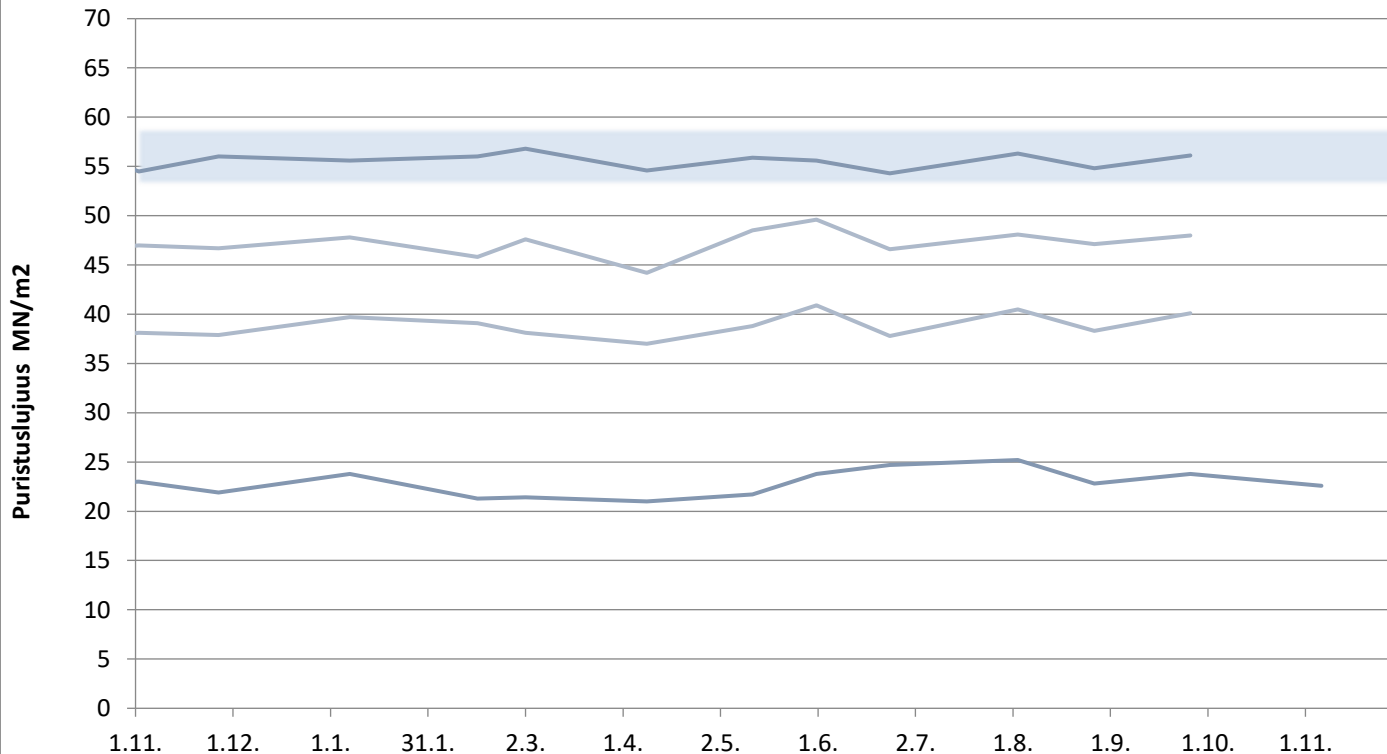

KJ400, RAAHE

Aktiivisuusindeksi 7 ja 28 vrk

