

Laatuinformaatio vko 47

pvm:

20.11.2020

Lastaussiiloista otettujen näytteiden puristuslujuus (SFS-EN 196-1)

kolmen perättäisen näytteen liukuva keskiarvo:

(Huom. testaustulosten hajonta +/-1,5 MPa)

* viimeisten laivauserien tuloksia

FINNSEMENTTI
A CRH COMPANY**Parainen**

	pvm		MPa		pvm		MPa		pvm		MPa		m ² /kg	%	%	%
	2 vrk	7 vrk	28 vrk	Hienous	Vaaleusaste	Kalkkikivi	Kuona									
Plussementti CEM II/B-M(S-LL)42.5N	09.11.	28	04.11.	39	14.10.	48	450	35	10	13						
	11.11.	28	09.11.	39	19.10.	49										
	16.11.	28	11.11.	39	21.10.	49										
Rapidsementti CEM II/A-LL 42.5 R	1 vrk		7 vrk		28 vrk		Hienous	Vaaleusaste	Kalkkikivi	Kuona						
	11.11.	23	04.11.	47	14.10.	54	460	33	8	0						
	16.11.	23	09.11.	47	19.10.	53										
18.11.	22	11.11.	47	21.10.	53											
Pikaseimentti CEM I 52.5 R	1 vrk		2 vrk		28 vrk		Hienous	Vaaleusaste	Kalkkikivi	Kuona						
	11.11.	31	09.11.	45	14.10.	61	560	35	4							
	16.11.	31	11.11.	46	19.10.	61										
18.11.	31	16.11.	45	21.10.	60											
Valkoseimentti * CEM I 52.5 R - SR5	1 vrk		7 vrk		28 vrk		Hienous	Vaaleusaste	Kalkkikivi	Kuona						
	22.07.	25	22.07.	64	22.07.	73	400	82	0	0						

Lappeenranta

	pvm		MPa		pvm		MPa		pvm		MPa		m ² /kg	%	%	%
	2 vrk	7 vrk	28 vrk	Hienous	Vaaleusaste	Kalkkikivi	Kuona									
Oiva-seimentti CEMII/B-M(S-LL)42.5N	09.11.	24	04.11.	40	14.10.	51	460	33	18	6						
	11.11.	24	09.11.	40	19.10.	51										
	16.11.	25	11.11.	39	21.10.	52										
Rapidseimentti CEM II/A-LL 52.5 N	1 vrk		7 vrk		28 vrk		Hienous	Vaaleusaste	Kalkkikivi	Kuona						
	09.11.	23	04.11.	53	14.10.	63	490	31	8	0						
	11.11.	23	09.11.	53	19.10.	63										
16.11.	23	11.11.	53	21.10.	62											
Pikaseimentti CEM I 52.5 R	1 vrk		2 vrk		28 vrk		Hienous	Vaaleusaste	Kalkkikivi	Kuona						
	11.11.	28	09.11.	42	14.10.	69	550	30	3	0						
	16.11.	29	11.11.	41	19.10.	69										
18.11.	30	16.11.	41	21.10.	70											
SR-seimentti CEM I 42.5 N - SR3	2 vrk		7 vrk		28 vrk		Hienous	Vaaleusaste	Kalkkikivi	Kuona						
	09.11.	29	04.11.	44	14.10.	55	360	22	4	0						
	11.11.	29	09.11.	44	19.10.	54										
16.11.	28	11.11.	44	21.10.	52											

Raahen kuonajauheen laatuinformaatio

Hienous		Aktiivisuusindeksi			
pvm	m ² /kg	pvm	7 vrk	pvm	28 vrk
09.11.	355	26.10.	57 %	12.10.	79 %
12.11.	357	29.10.	58 %	15.10.	78 %
16.11.	362	05.11.	58 %	19.10.	80 %

Annamme mielellämme lisätietoja sementeistämme ja kuonajauheesta:

Mikko Marjalaakso 0201 206 208

Iiro Aro 0201 206 447

Heikki Alarautalahti 0201 206 204

Pekka Rajala 0201 206 342

Sini Ruokonen 0201 206 209

Paraisten Plussementti

Lastausnäytteiden lujuudet kolmen liukuva keskiarvo 1, 2, 7 ja 28 vrk

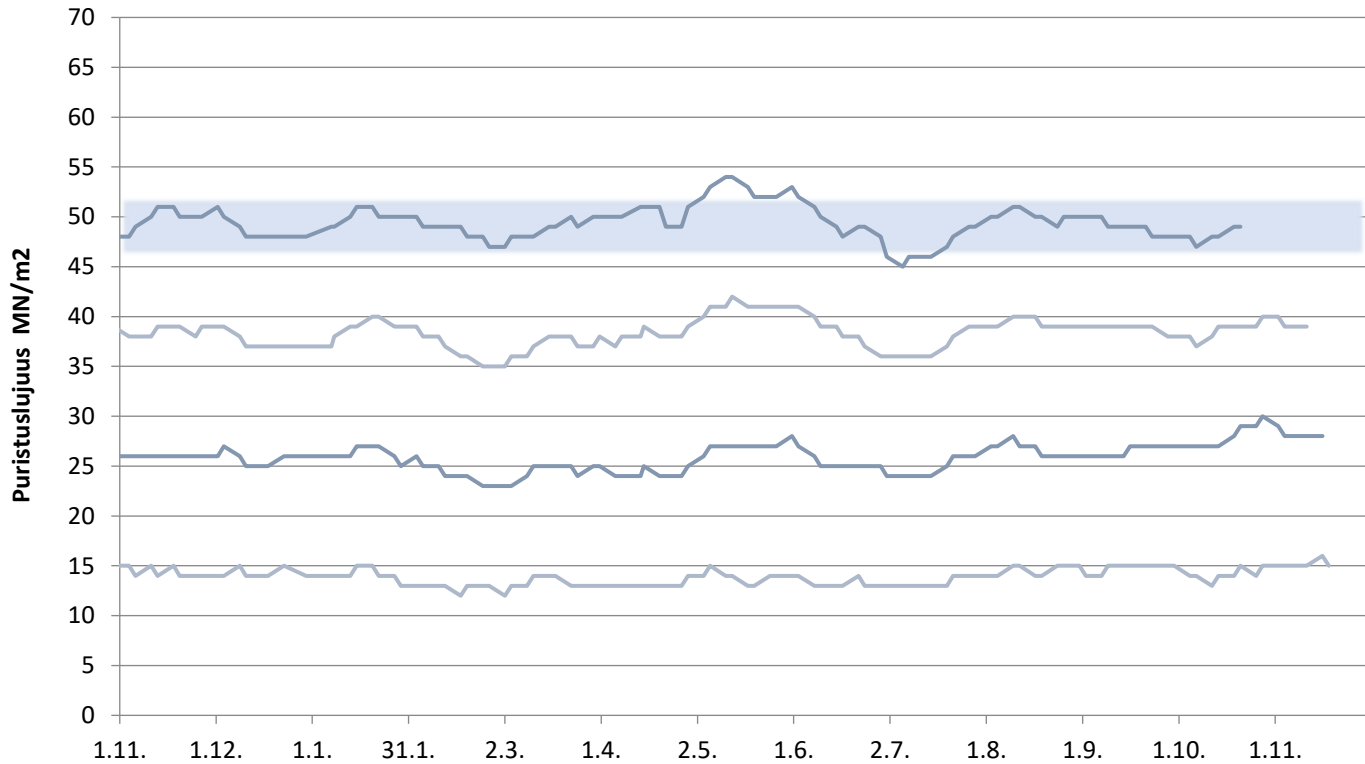

Paraisten Rapidsementti

Lastausnäytteiden lujuudet kolmen liukuva keskiarvo 1, 2, 7 ja 28 vrk

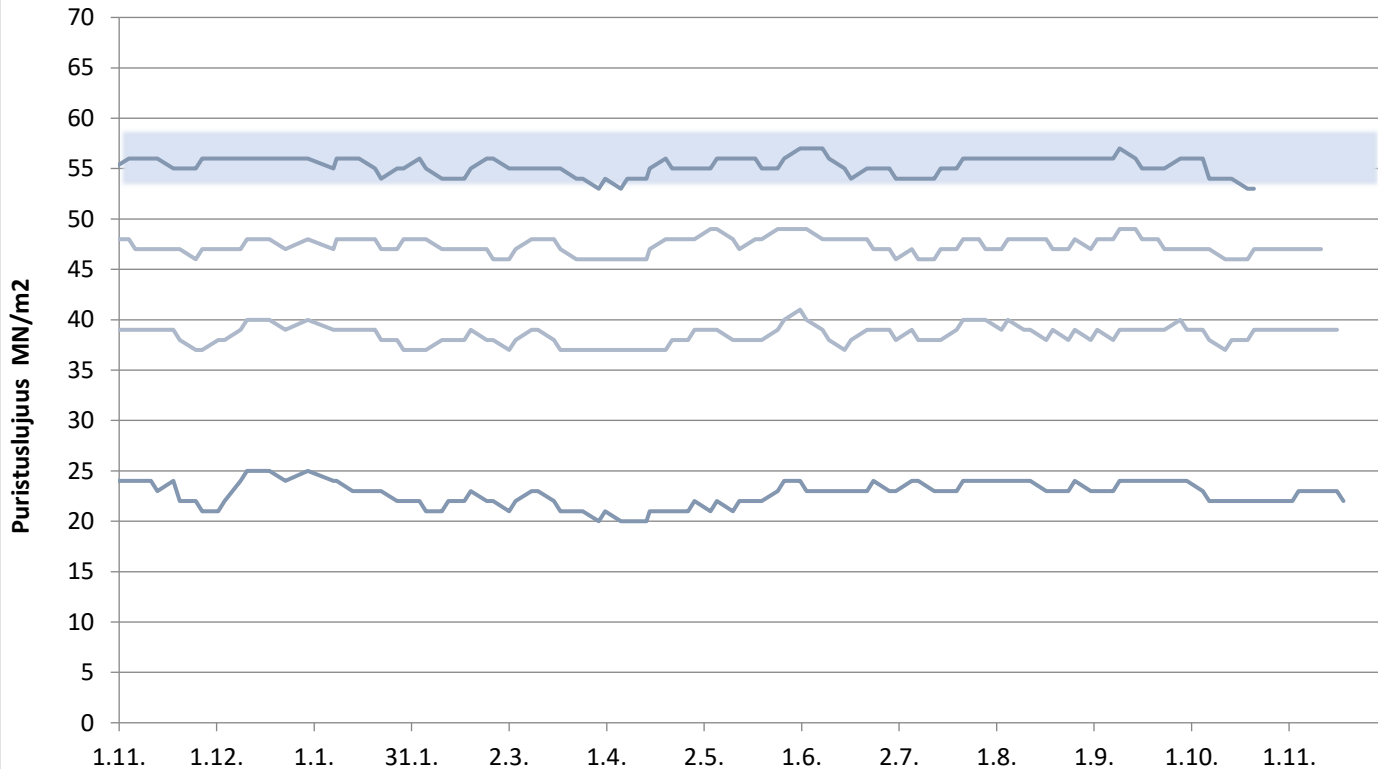

Paraisten Pikasementti

Lastausnäytteiden lujuudet kolmen liukuva keskiarvo 1, 2 ja 28 vrk

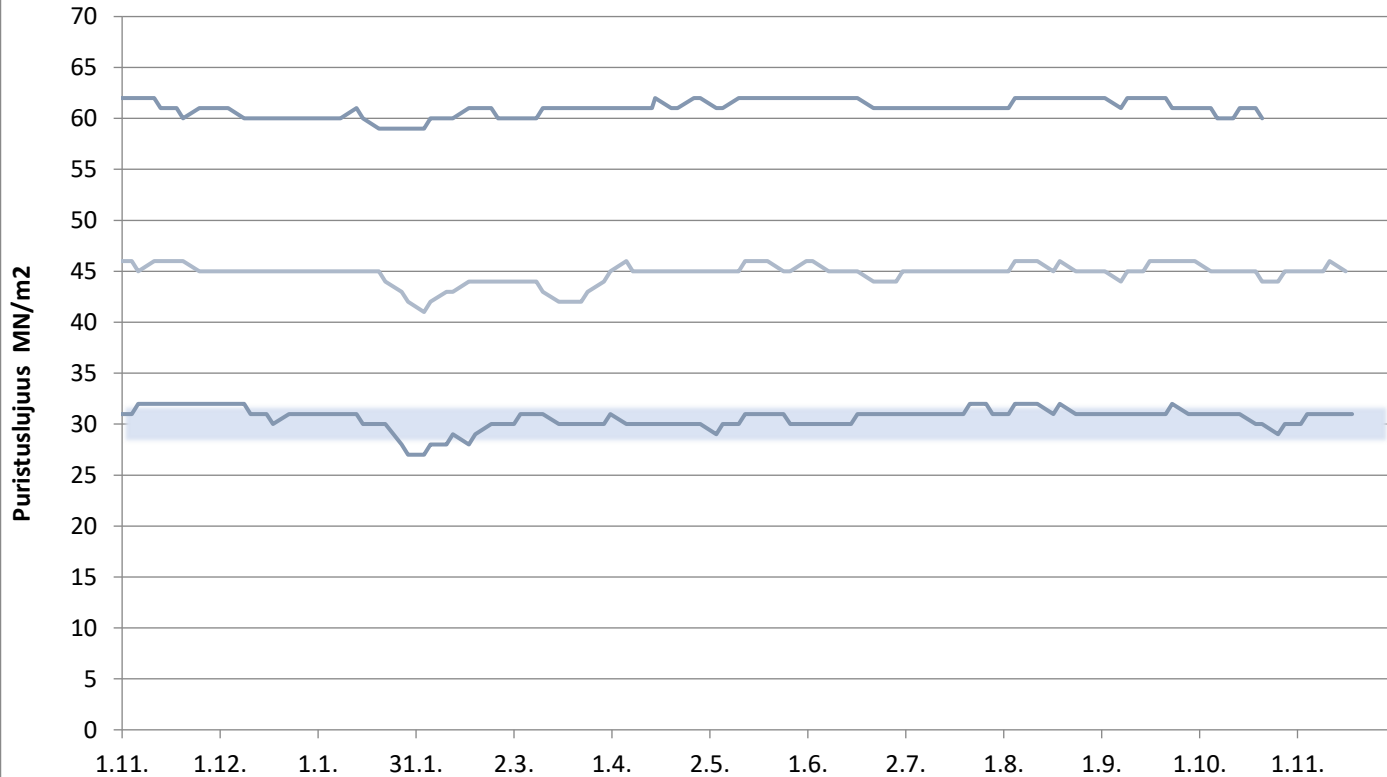

FINNSEMENTTI
A CRH COMPANY

päivitetty 20.11.2020

Valkosementti

Laivanäytteiden lujuudet 1, 7 ja 28 vrk

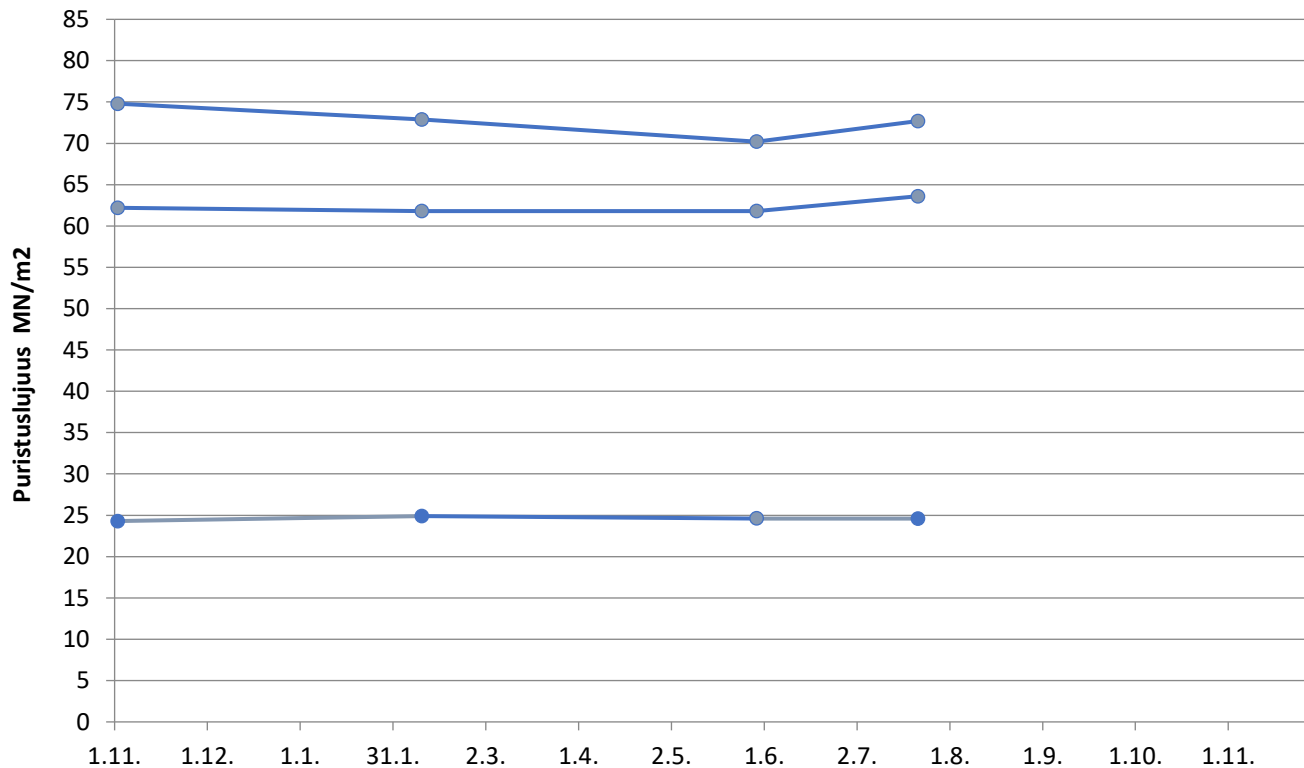

Lappeenrannan Oiva-sementti

Lastausnäytteiden lujuudet kolmen liukuva keskiarvo 1, 2, 7 ja 28 vrk

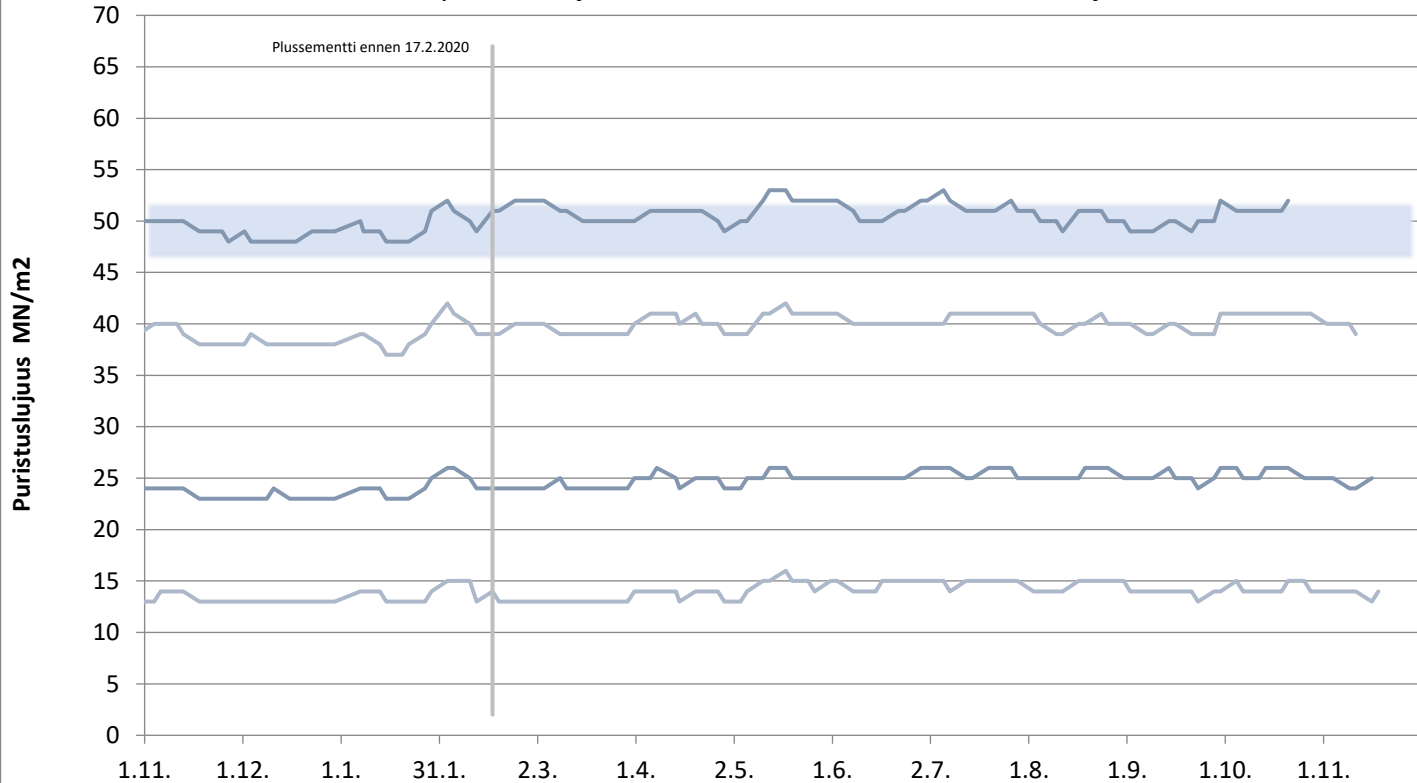

päivitetty 20.11.2020

FINNSEMENTTI
A CRH COMPANY

Lappeenrannan Rapidsementti

Lastausnäytteiden lujuudet kolmen liukuva keskiarvo 1, 2, 7 ja 28 vrk

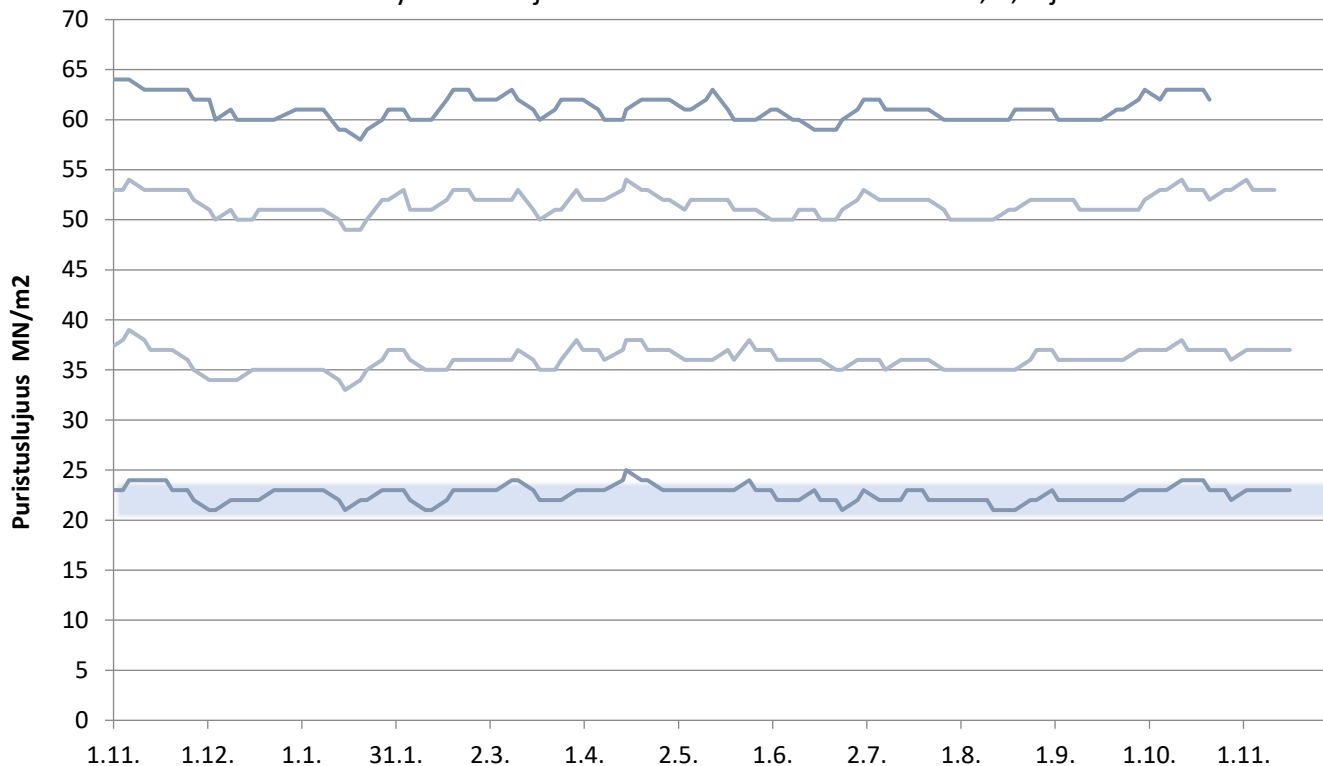

FINNSEMENTTI
A CRH COMPANY

päivitetty 20.11.2020

Lappeenrannan Pikasementti

Lastausnäytteiden lujuudet kolmen liukuva keskiarvo 1,2 ja 28 vrk

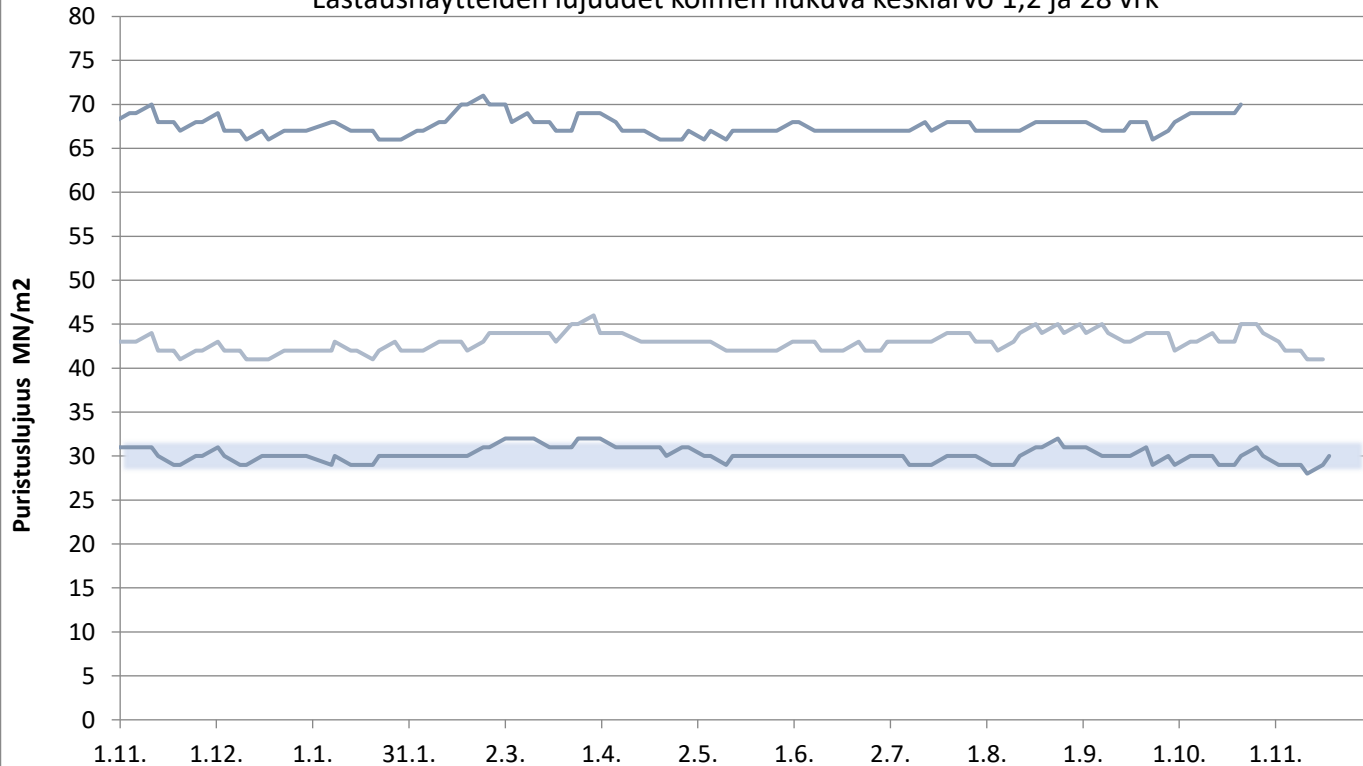

Lappeenrannan SR-sementti

Lastausnäytteiden lujuudet kolmen liukuva keskiarvo 1, 2, 7 ja 28 vrk

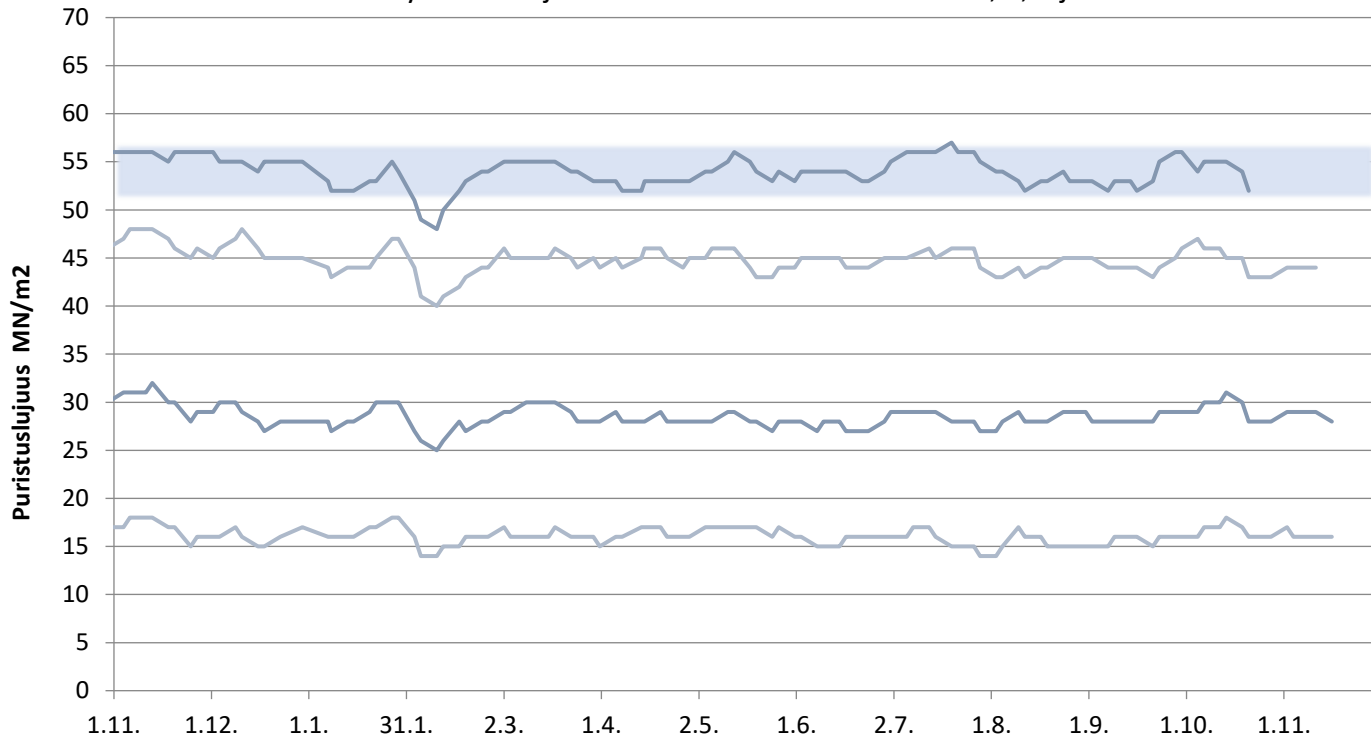

Plussementti Vihreäsaari

Laivanäytteiden lujuudet 1, 2, 7 ja 28 vrk

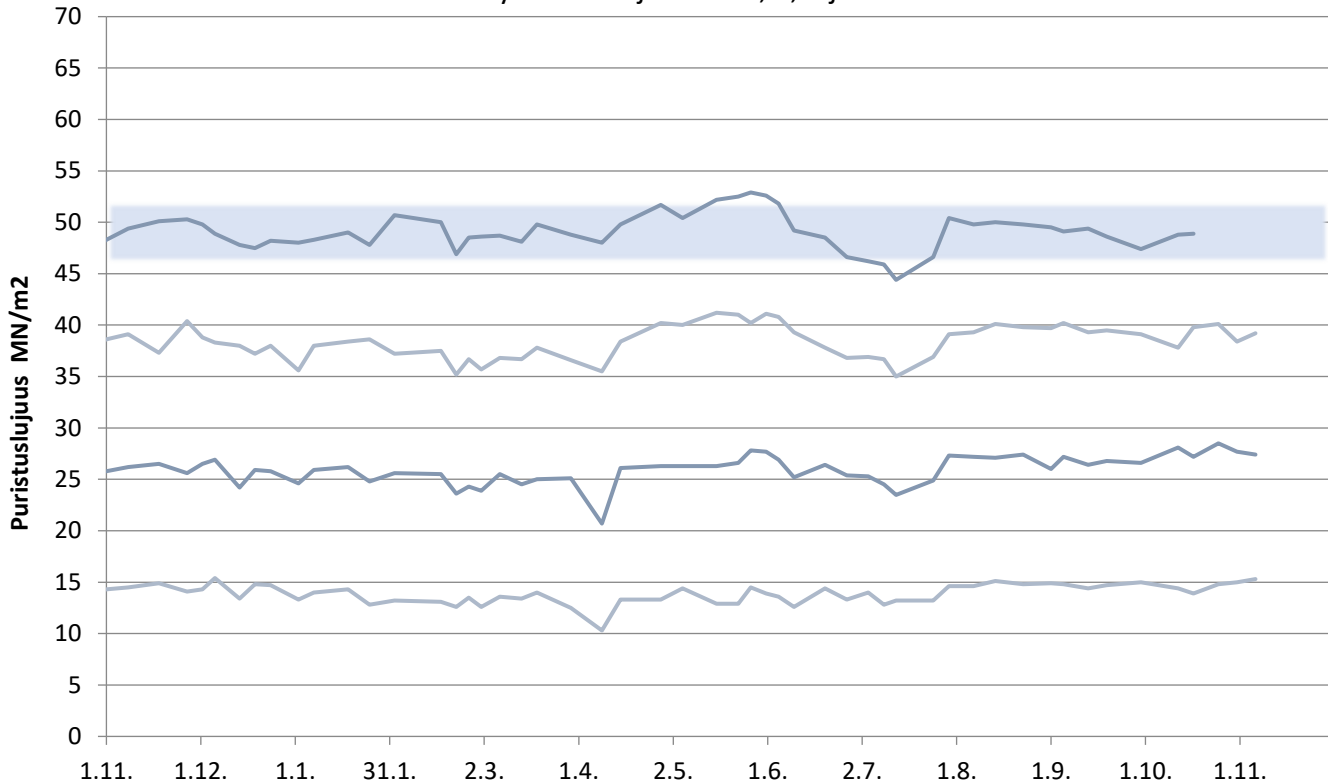

Rapidsementti Vihreäsaari

Laivanäytteiden lujuudet 1, 2, 7 ja 28 vrk

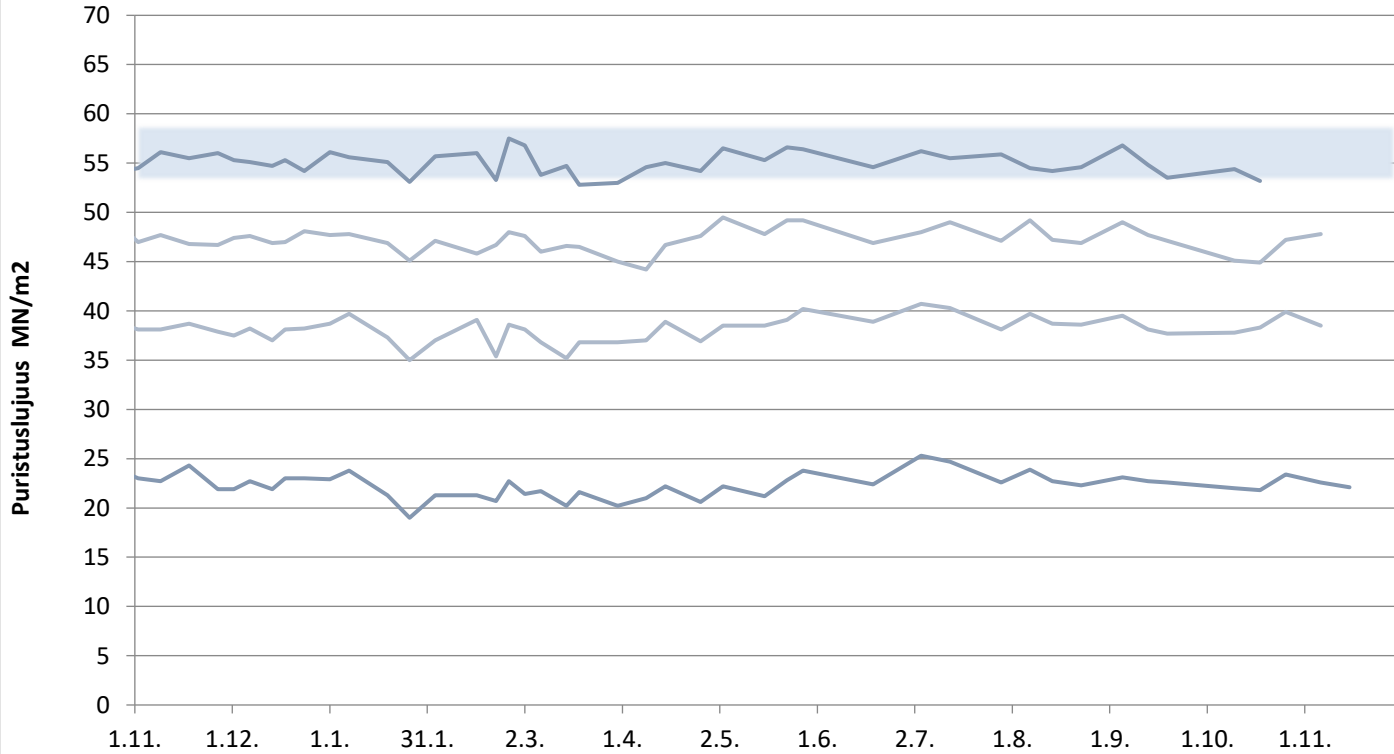

Plussementti Pietarsaari

Laivanäytteiden lujuudet 1, 2, 7 ja 28 vrk

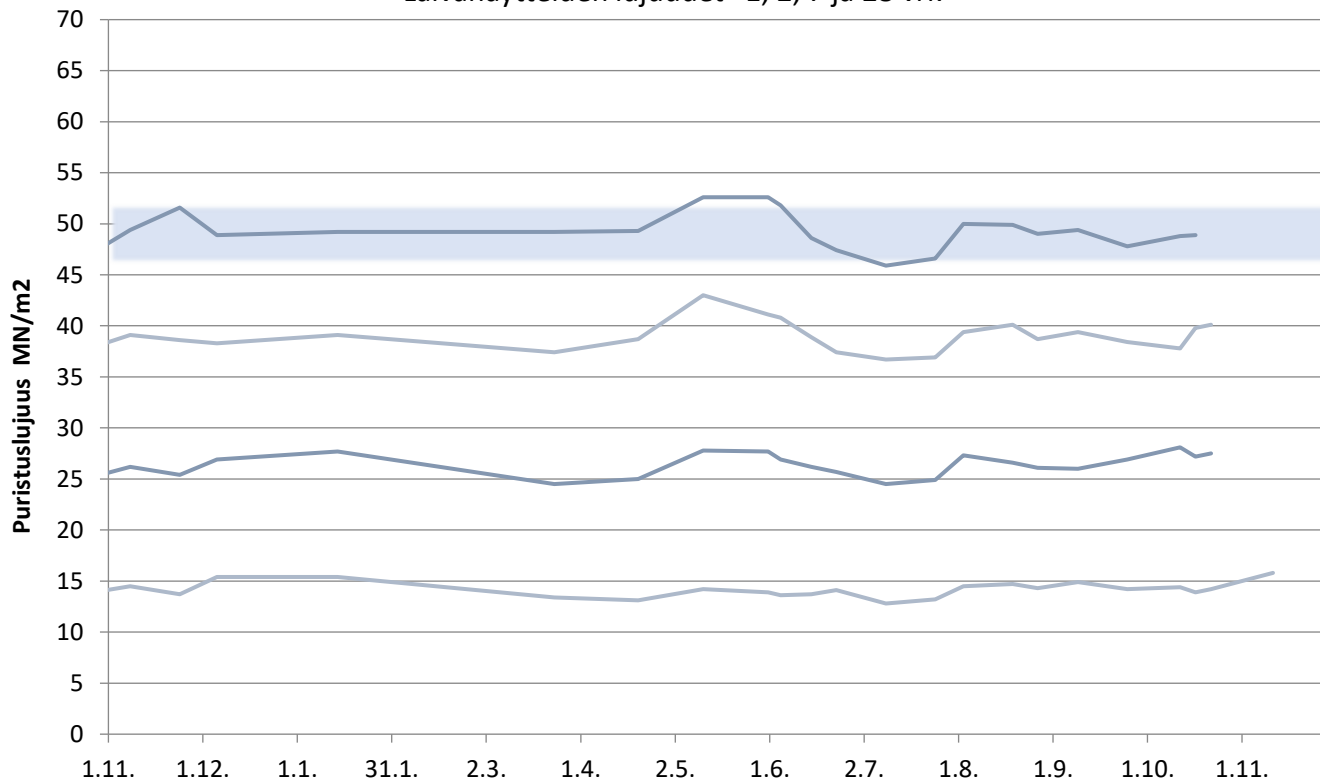

Rapidsementti Pietarsaari

Laivanäytteiden lujuudet 1, 2, 7 ja 28 vrk

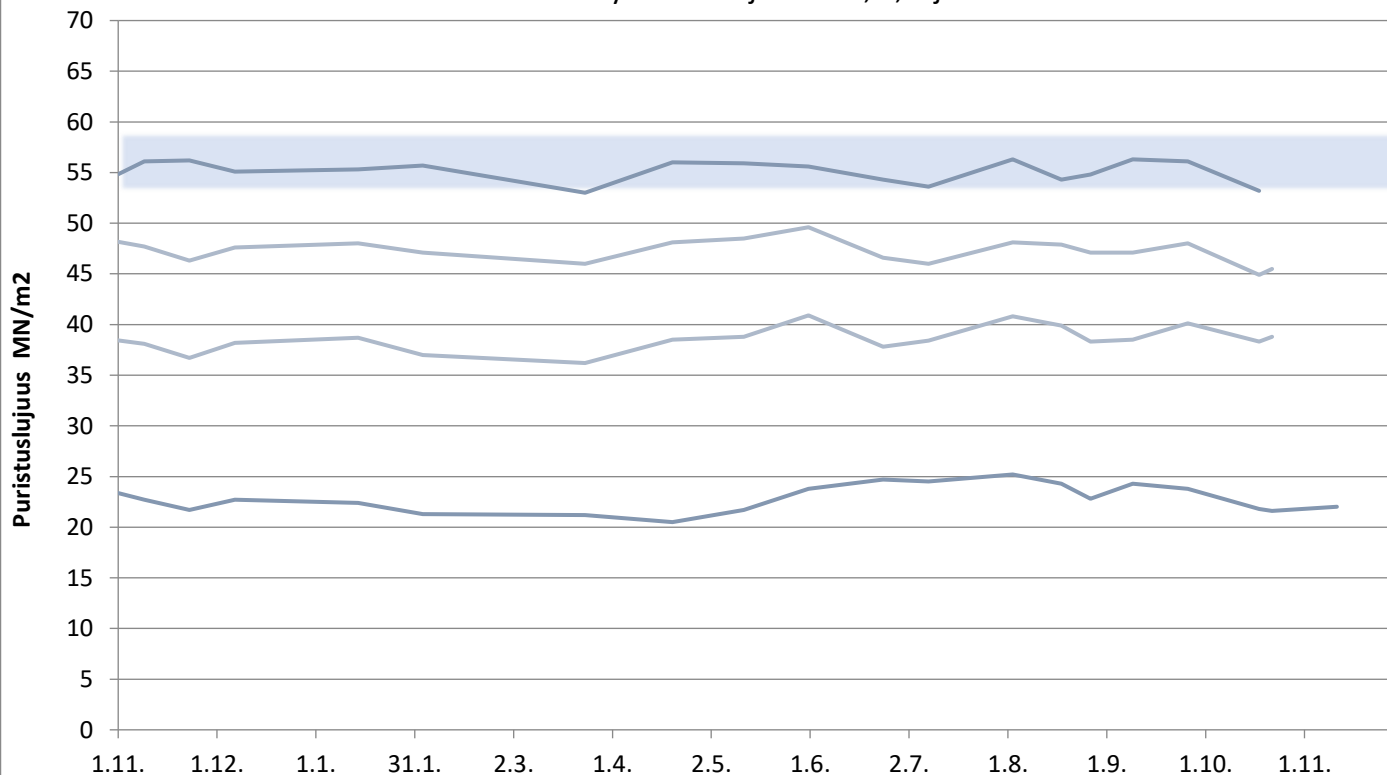

Pikasementti Vaasa

Laivanäytteiden lujuudet 1, 2, 7 ja 28 vrk

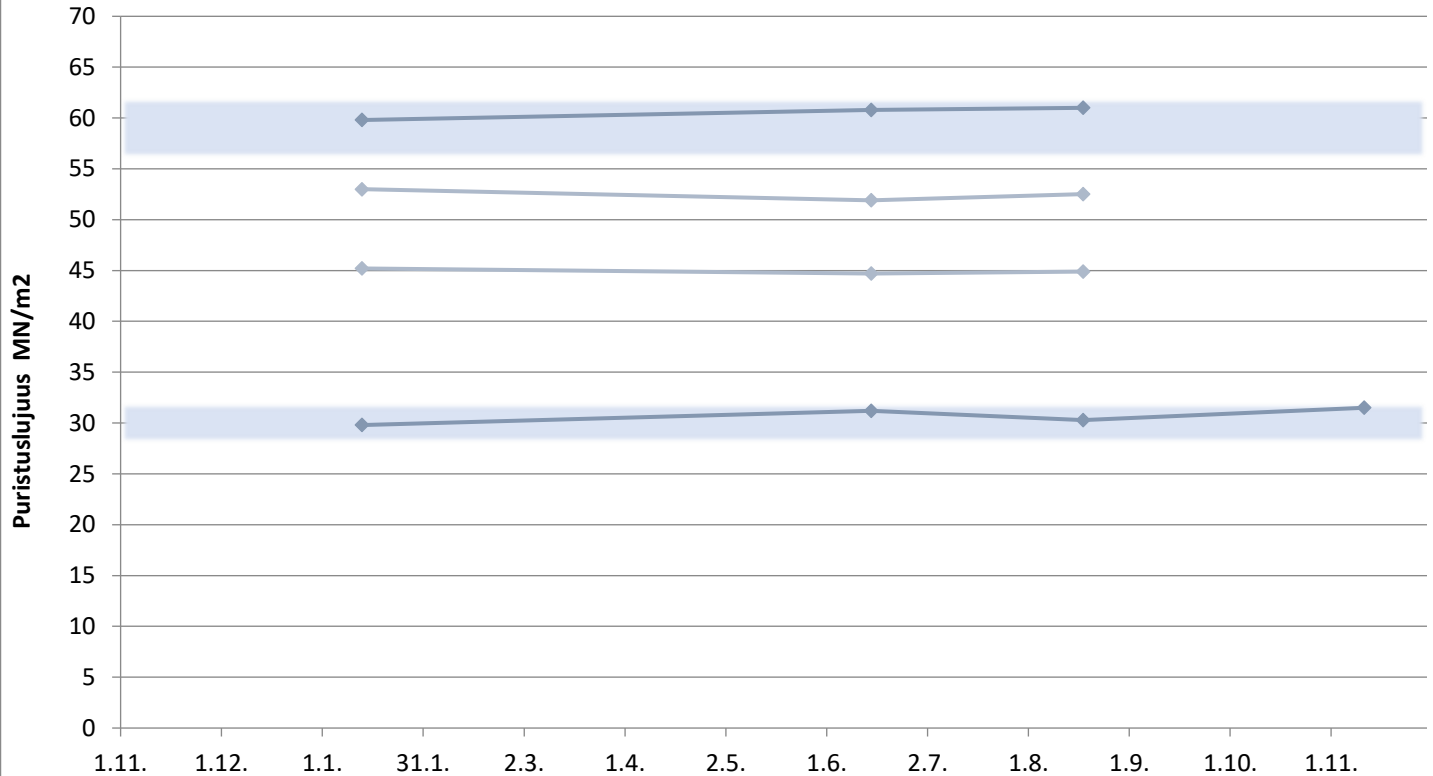

Rapidsementti Maarianhamina

Laivanäytteiden lujuudet 1, 2, 7 ja 28 vrk

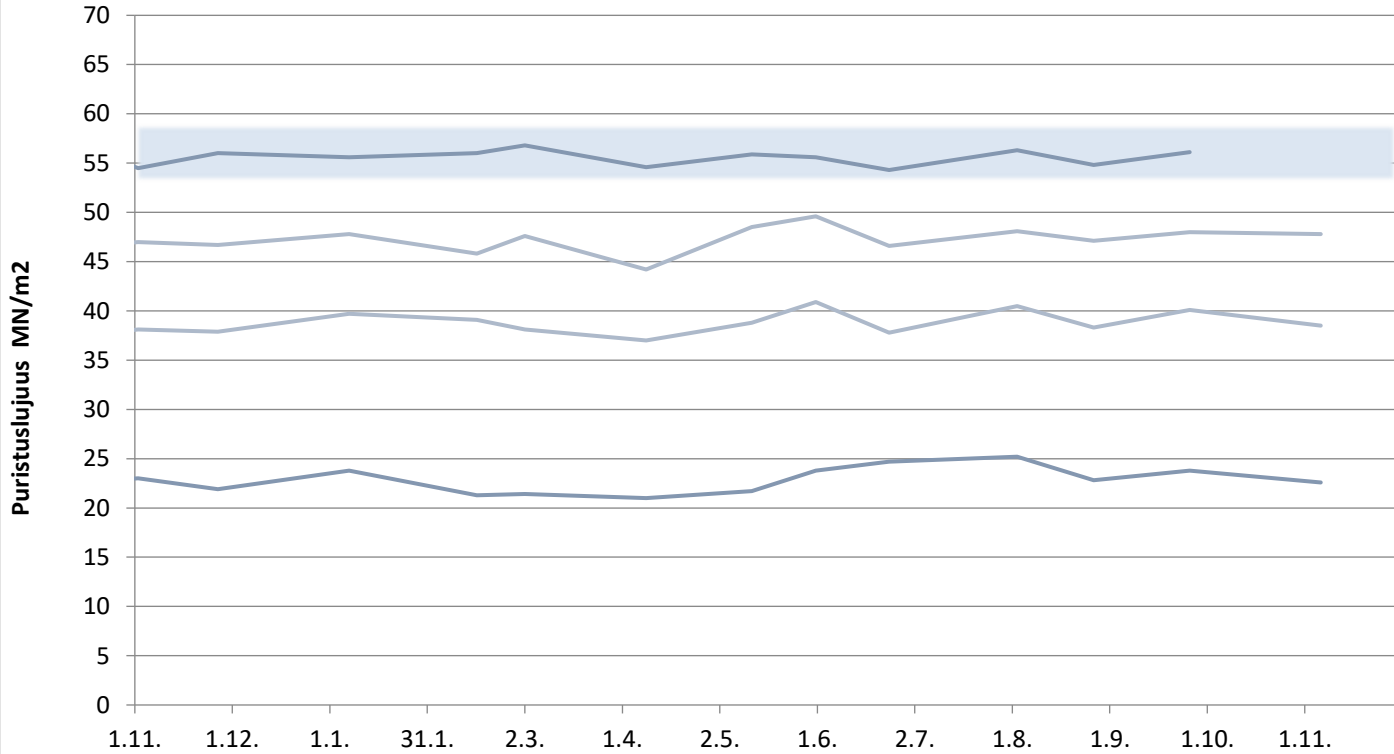

KJ400, RAAHE

Aktiivisuusindeksi 7 ja 28 vrk

