

Laatuinformaatio vko 20

pvm:

18.5.2018

Lastaussiiloista otettujen näytteiden puristuslujuus (SFS-EN 196-1)

kolmen perättäisen näytteen liukuva keskiarvo:

(Huom. testaustulosten hajonta +/-1,5 MPa)

* viimeisten laivauserien tuloksia

**Parainen**

	pvm	MPa	pvm	MPa	pvm	MPa	m ² /kg	%	%	%
	2 vrk		7 vrk		28 vrk		Hienous	Vaaleusaste	Kalkkikivi	Kuona
Plussementti	07.05.	28	02.05.	40	11.04.	47				
CEM II/B-M(S-LL)42.5N	09.05.	28	07.05.	40	16.04.	48	470	34	8	16
	14.05.	28	09.05.	40	18.04.	47				
	1 vrk		7 vrk		28 vrk		Hienous	Vaaleusaste	Kalkkikivi	Kuona
Rapidsementti	09.05.	20	02.05.	48	11.04.	53				
CEM II/A-LL 42.5 R	14.05.	21	07.05.	48	16.04.	53	450	32	8	0
	16.05.	22	09.05.	47	18.04.	53				
	1 vrk		2 vrk		28 vrk		Hienous	Vaaleusaste	Kalkkikivi	Kuona
Pikaseimentti	09.05.	31	07.05.	44	11.04.	59				
CEM I 52.5 R	14.05.	31	09.05.	45	16.04.	59	560	32	4	0
	16.05.	31	14.05.	45	18.04.	59				
	1 vrk		7 vrk		28 vrk		Hienous	Vaaleusaste	Kalkkikivi	Kuona
Valkosementti *	02.04.	24	02.04.	63	02.04.	73	400	81	0	0
CEM I 52.5 R - SR5										

Lappeenranta

	pvm	MPa	pvm	MPa	pvm	MPa	m ² /kg	%	%	%
	2 vrk		7 vrk		28 vrk		Hienous	Vaaleusaste	Kalkkikivi	Kuona
Plussementti	07.05.	24	02.05.	39	11.04.	51				
CEMII/B-M(S-LL)42.5N	09.05.	24	07.05.	39	16.04.	52	440	30	13	9
	14.05.	25	09.05.	38	18.04.	52				
	1 vrk		7 vrk		28 vrk		Hienous	Vaaleusaste	Kalkkikivi	Kuona
Rapidsementti	07.05.	24	02.05.	51	11.04.	63				
CEM II/A-LL 52.5 N	09.05.	23	07.05.	52	16.04.	62	500	31	8	0
	14.05.	23	09.05.	51	18.04.	62				
	1 vrk		2 vrk		28 vrk		Hienous	Vaaleusaste	Kalkkikivi	Kuona
Pikaseimentti	09.05.	30	07.05.	43	11.04.	65				
CEM I 52.5 R	14.05.	31	09.05.	43	16.04.	66	540	32	3	0
	16.05.	31	14.05.	43	18.04.	66				
	2 vrk		7 vrk		28 vrk		Hienous	Vaaleusaste	Kalkkikivi	Kuona
SR-sementti	02.05.	27	30.04.	42	09.04.	54				
CEM I 42.5 N - SR3	07.05.	26	02.05.	41	11.04.	54	350	21	3	0
	09.05.	27	07.05.	41	16.04.	55				

Kantvik

	pvm	MPa	pvm	MPa	pvm	MPa	m ² /kg	%	%	%
	1 vrk		2 vrk		28 vrk		Hienous	Vaaleusaste	Kalkkikivi	Kuona
Megasementti*	24.04.	19	24.04.	32	05.03.	58	400	32	3.5	0
CEM I 52.5 N										

Raahan kuonajauheen laatuinformaatio

Hienous		Aktiivisuusindeksi			
pvm	m ² /kg	pvm	7 vrk	pvm	28 vrk
07.05.	432	30.04.	60 %	09.04.	88 %
10.05.	434	02.05.	60 %	12.04.	89 %
14.05.	434	07.05.	61 %	16.04.	89 %

Annamme mielellämme lisätietoja sementeistämme ja kuonajauheesta:

Mikko Marjalaakso 0201 206 208

Iiro Aro 0201 206 447

Heikki Alarautalahti 0201 206 204

Sini Ruukonen 0201 206 209

Pekka Rajala 0201 206 207

Tekninen neuvontamme antaa mielellään lisätietoja 0201206200

Paraisten Plussementti

Lastausnäytteiden lujuudet kolmen liukuva keskiarvo 1, 2, 7 ja 28 vrk

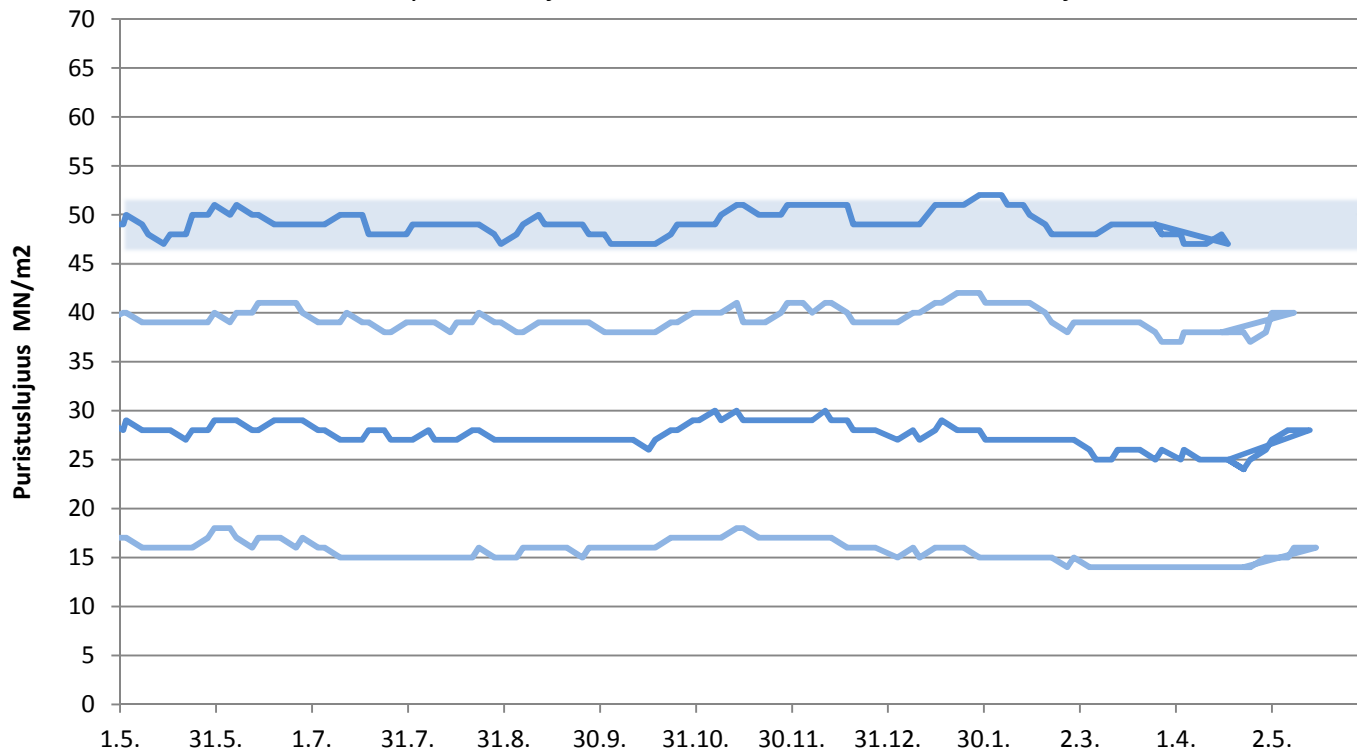

FINNSEMENTTI

päivitetty 18.5.2018

Paraisten Rapidsementti

Lastausnäytteiden lujuudet kolmen liukuva keskiarvo 1, 2, 7 ja 28 vrk

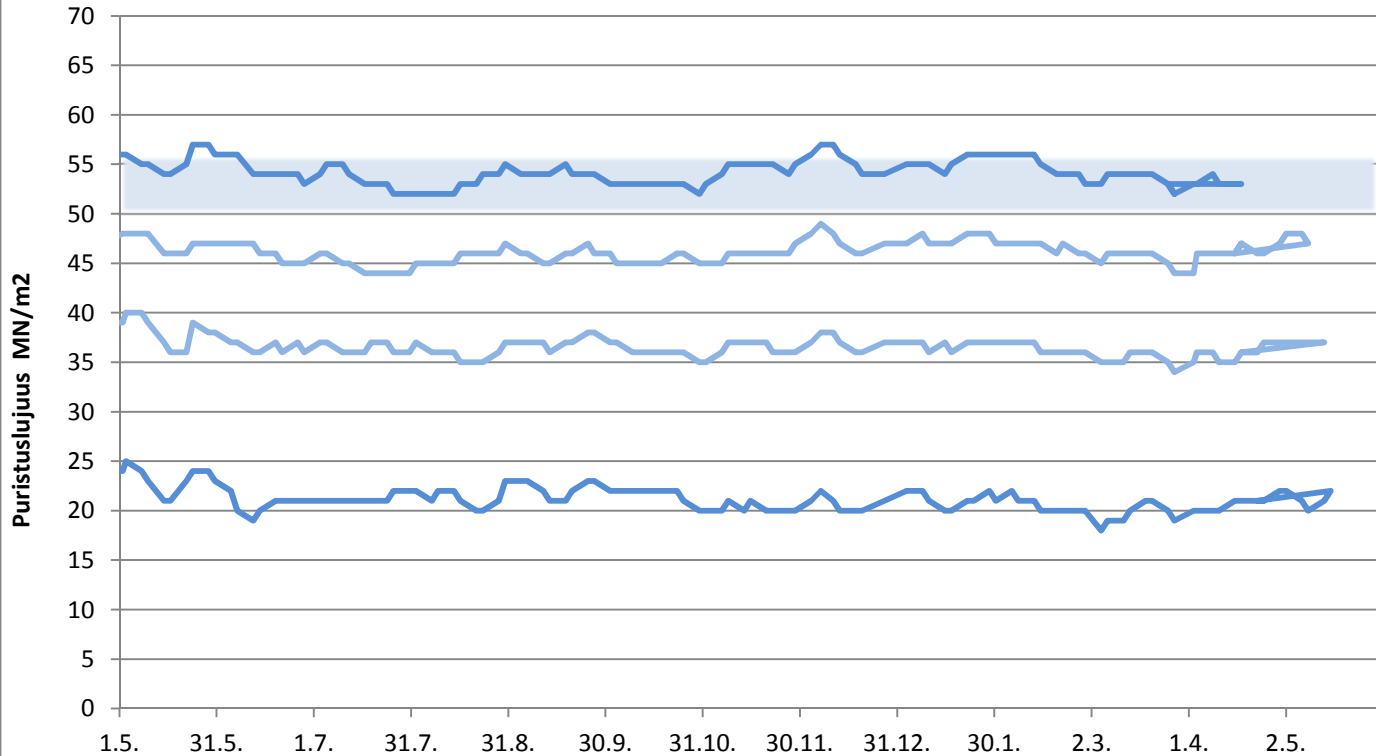

FINNSEMENTTI

päivitetty 18.5.2018

Paraisten Pikasementti

Lastausnäytteiden lujuudet kolmen liukuva keskiarvo 1, 2 ja 28 vrk

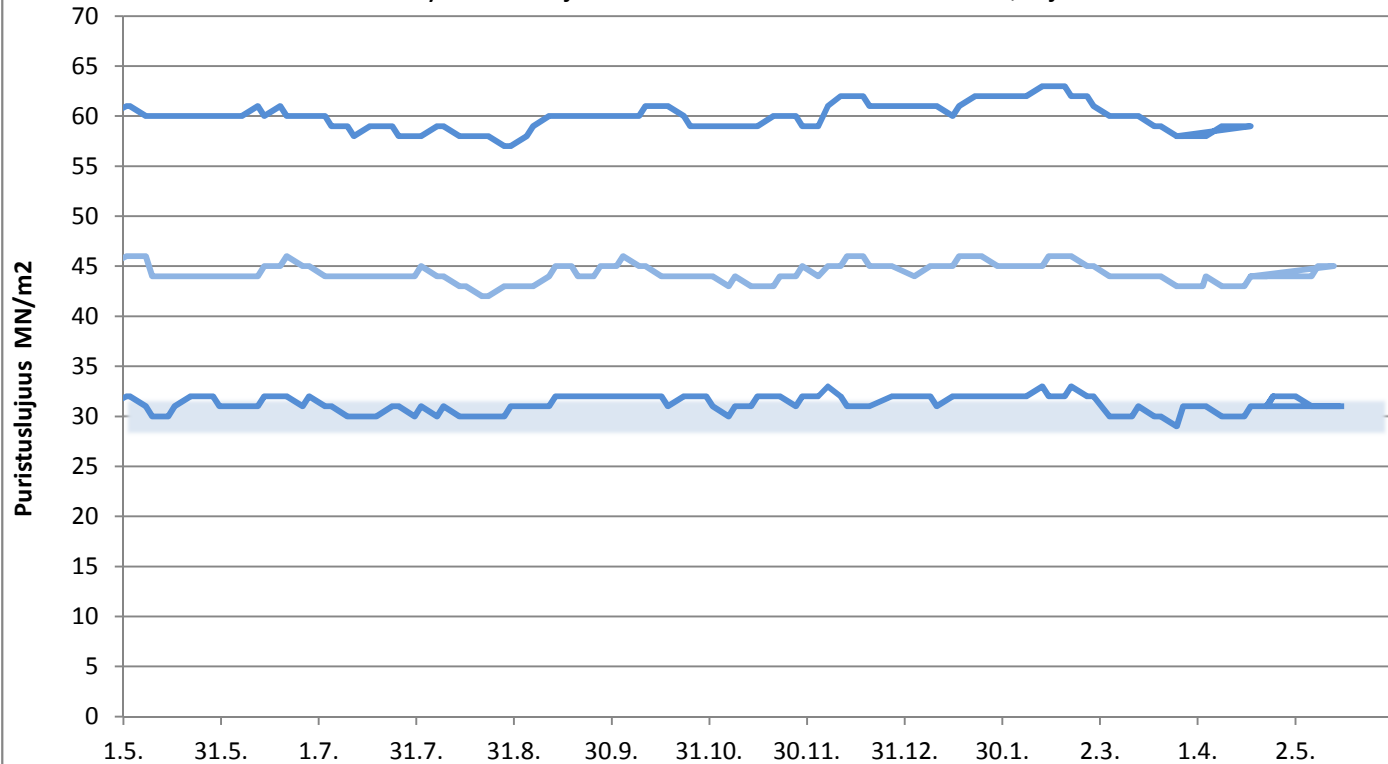

FINNSEMENTTI

päivitetty 18.5.2018

Valkosementti

Laivanäytteiden lujuudet 1, 7 ja 28 vrk

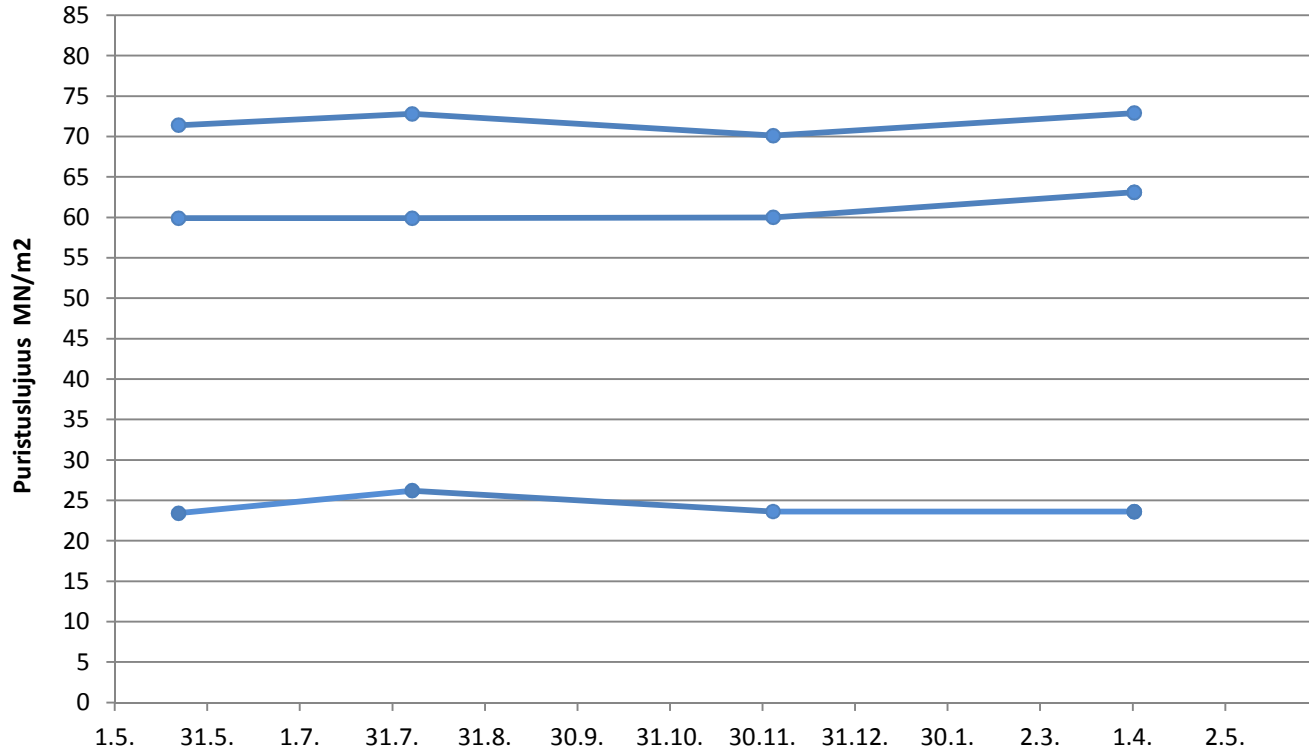

FINNSEMENTTI

päivitetty 18.5.2018

Lappeenrannan Plussementti

Lastausnäytteiden lujuudet kolmen liukuva keskiarvo 1, 2, 7 ja 28 vrk

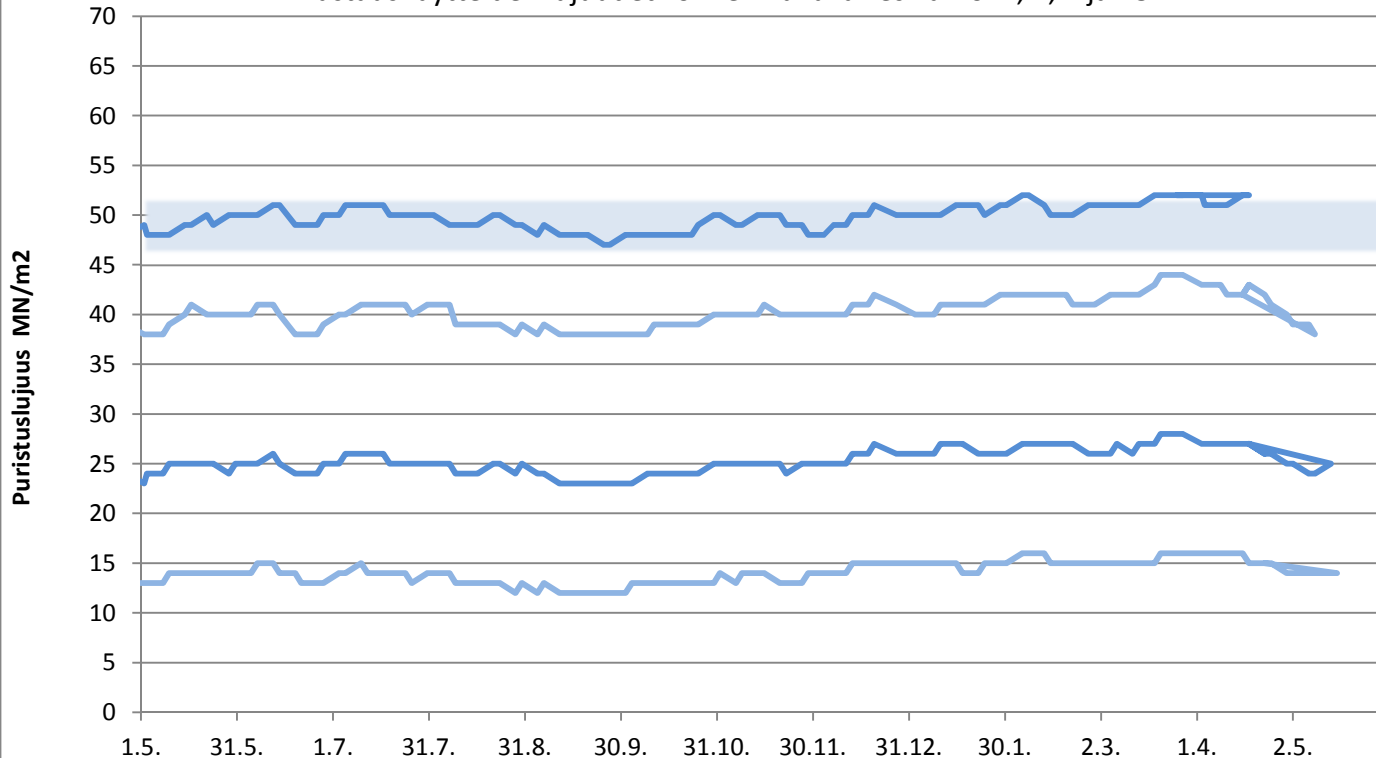

päivitetty 18.5.2018



FINNSEMENTTI

Lappeenrannan Rapidsementti

Lastausnäytteiden lujuudet kolmen liukuva keskiarvo 1, 2, 7 ja 28 vrk

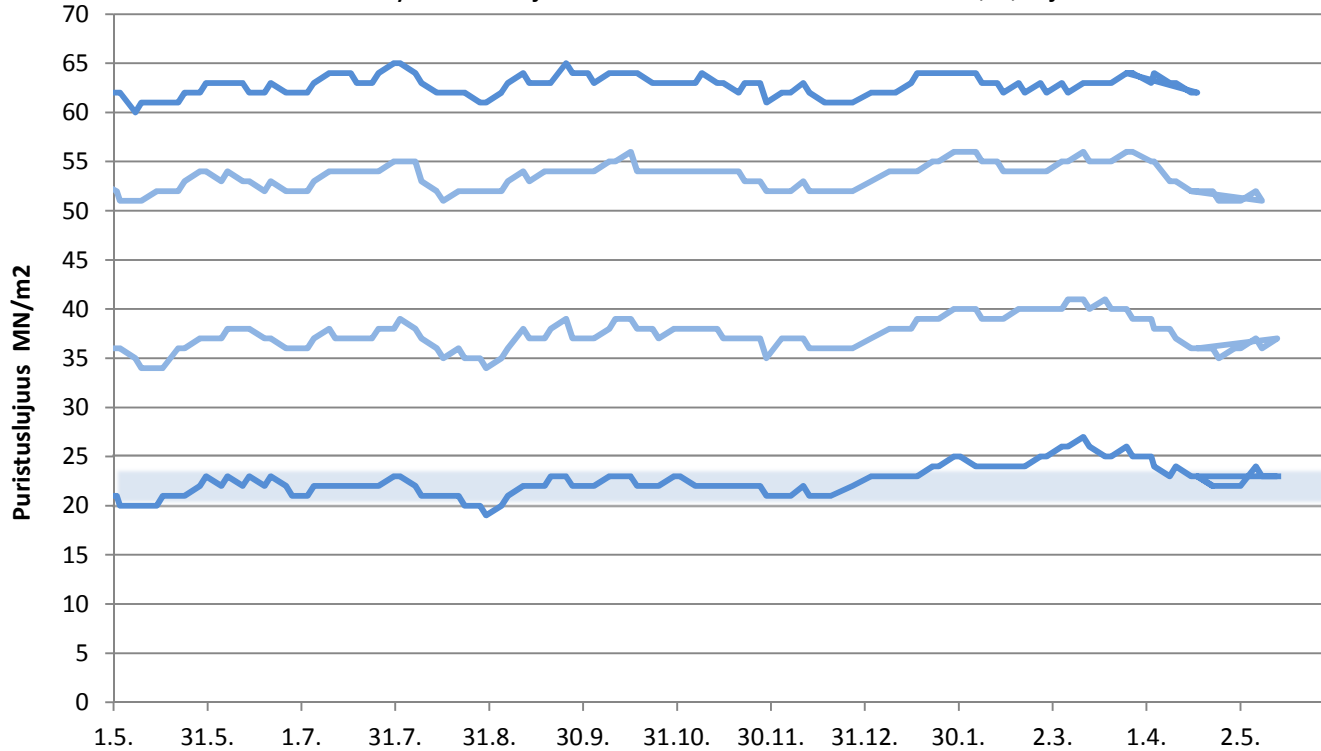

FINNSEMENTTI

päivitetty 18.5.2018

Lappeenrannan Pikasementti

Lastausnäytteiden lujuudet kolmen liukuva keskiarvo 1,2 ja 28 vrk

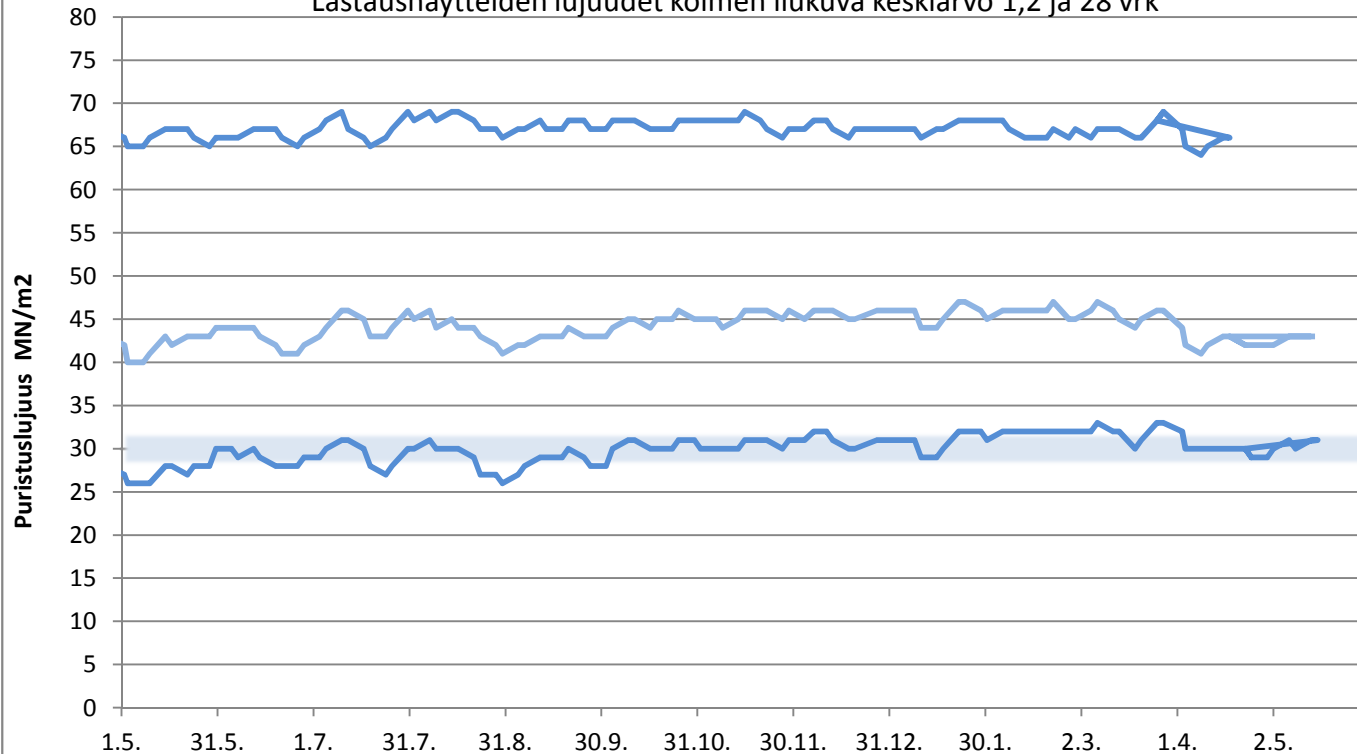

FINNSEMENTTI

päivitetty 18.5.2018

Lappeenrannan SR-sementti

Lastausnäytteiden lujuudet kolmen liukuva keskiarvo 1, 2, 7 ja 28 vrk

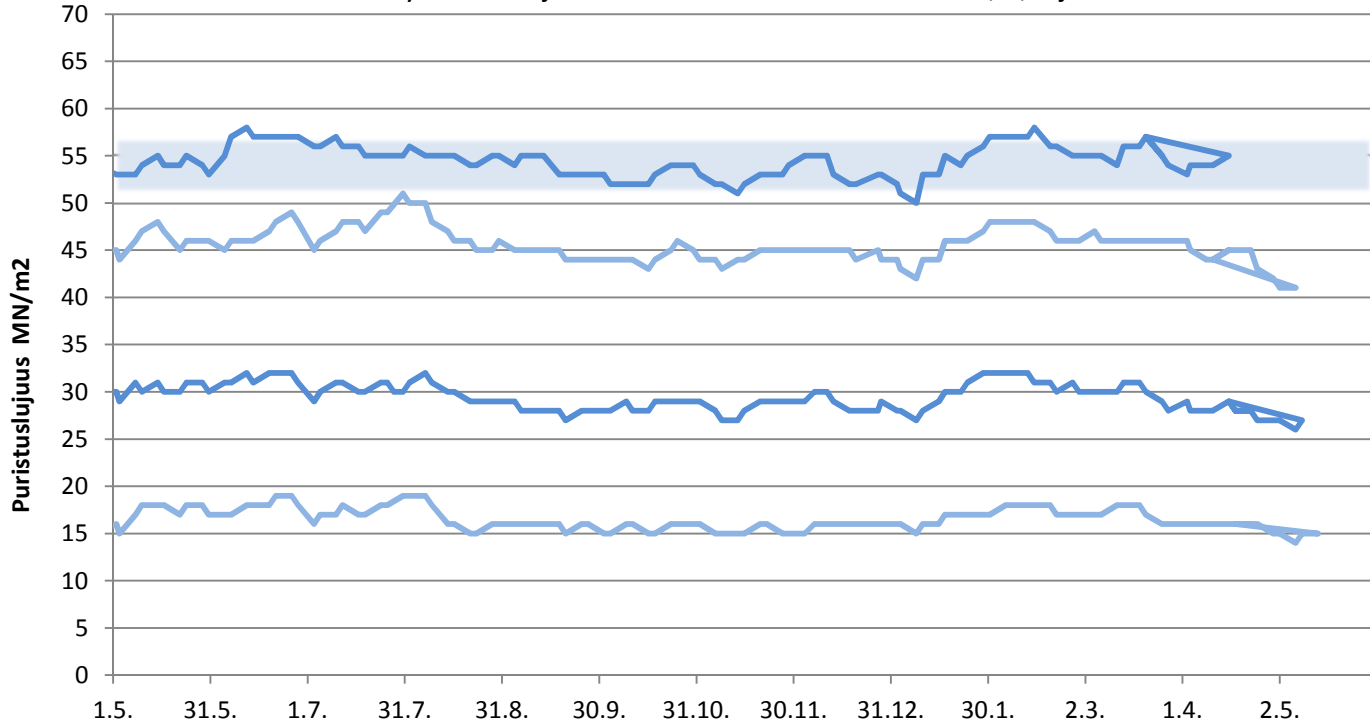

FINNSEMENTTI

päivitetty 18.5.2018

Mega Kantvik

Laivanäytteiden lujuudet 1, 2 ja 28 vrk

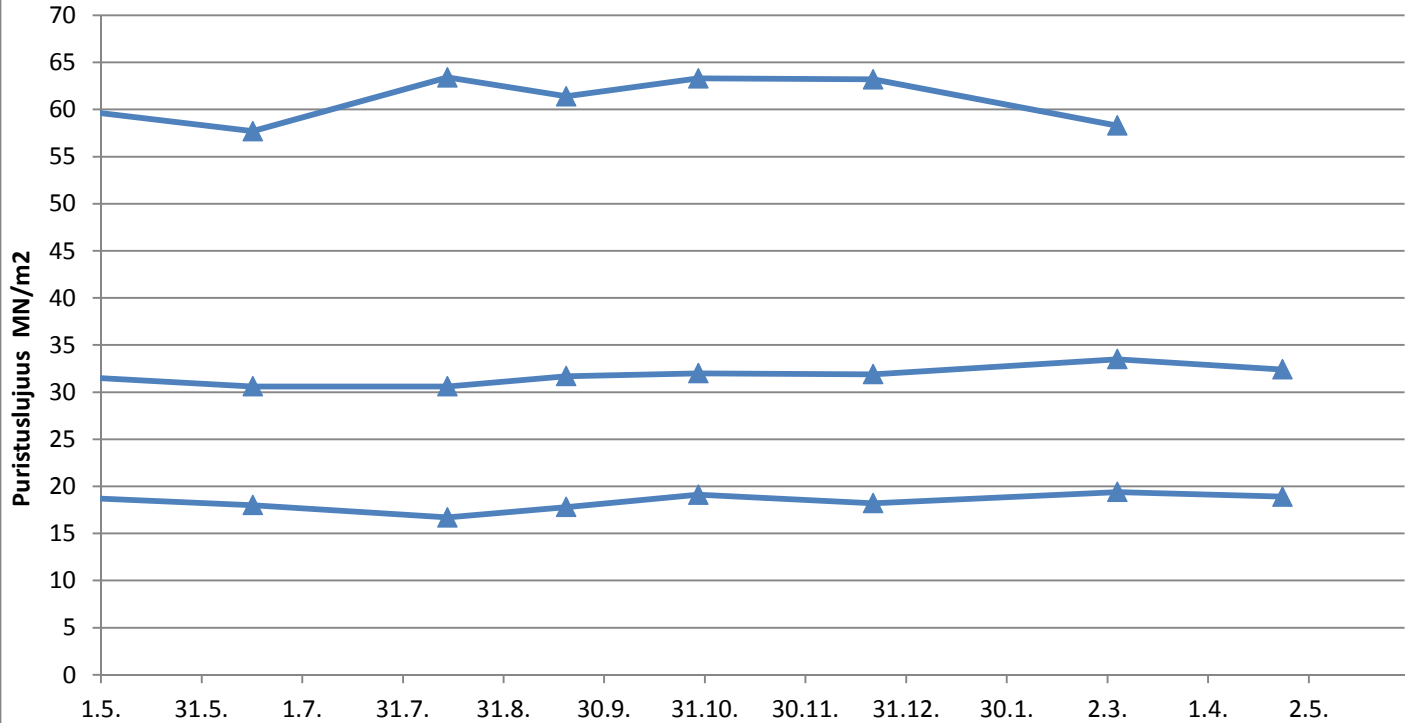

FINNSEMENTTI

päivitetty 18.5.2018

Plussementti Vihreäsaari

Laivanäytteiden lujuudet 1, 2, 7 ja 28 vrk

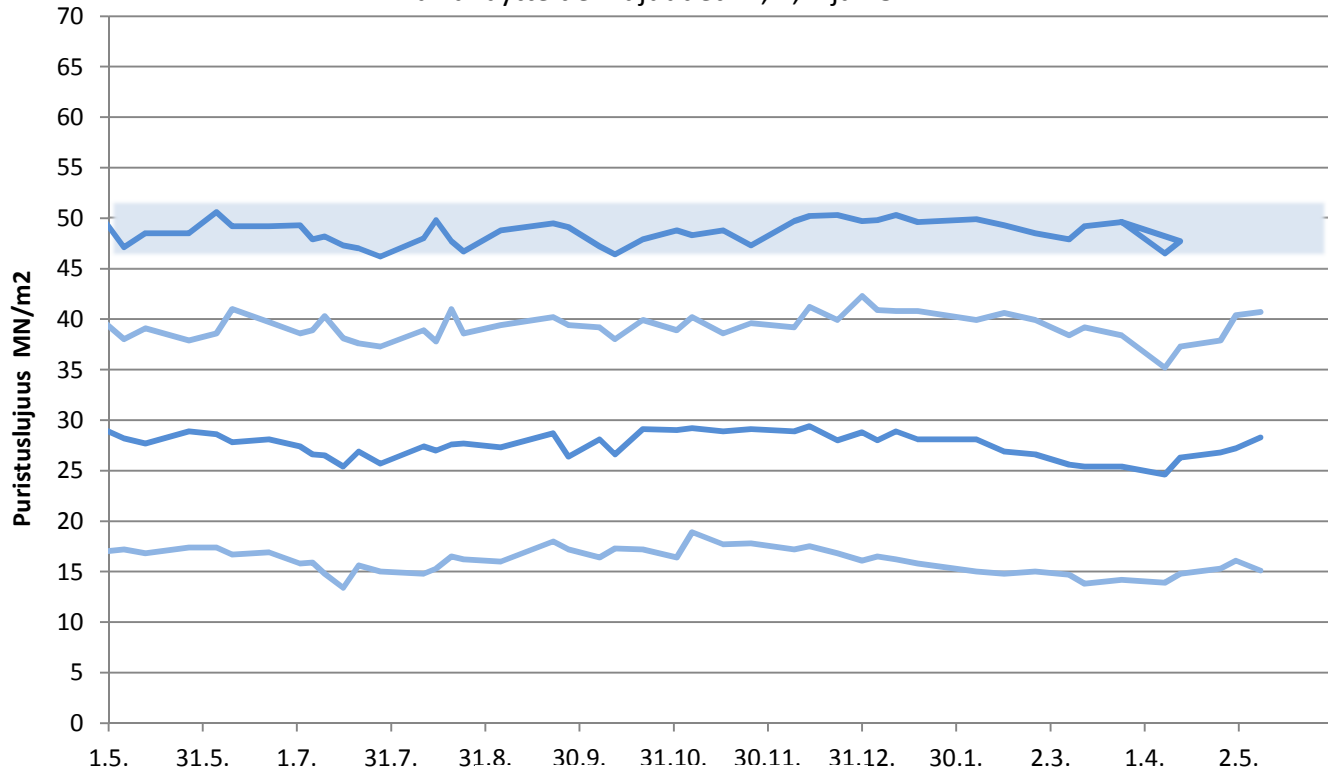

Rapidsementti Vihreäsaari

Laivanäytteiden lujuudet 1, 2, 7 ja 28 vrk

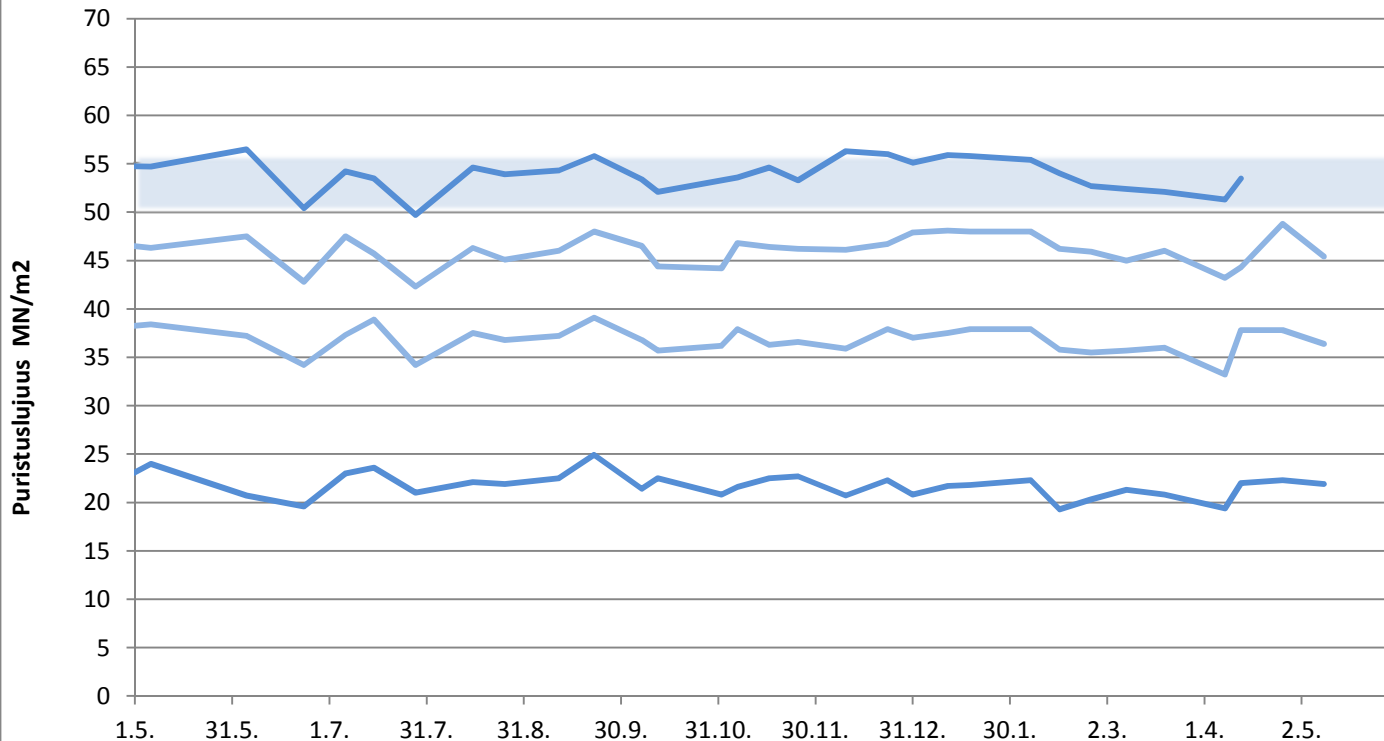

FINNSEMENTTI

päivitetty 18.5.2018

Plussementti Pietarsaari

Laivanäytteiden lujuudet 1, 2, 7 ja 28 vrk

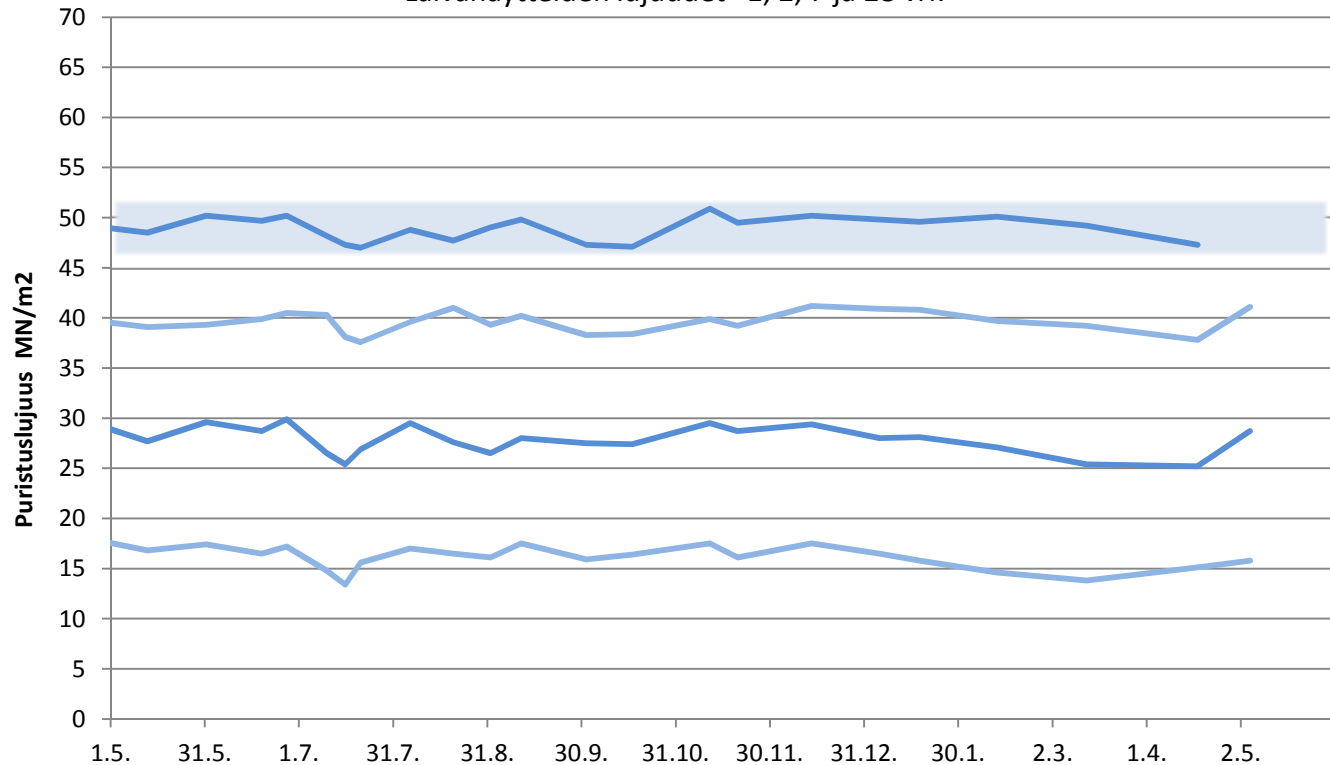

FINNSEMENTTI

päivitetty 18.5.2018

Rapidsementti Pietarsaari

Laivanäytteiden lujuudet 1, 2, 7 ja 28 vrk

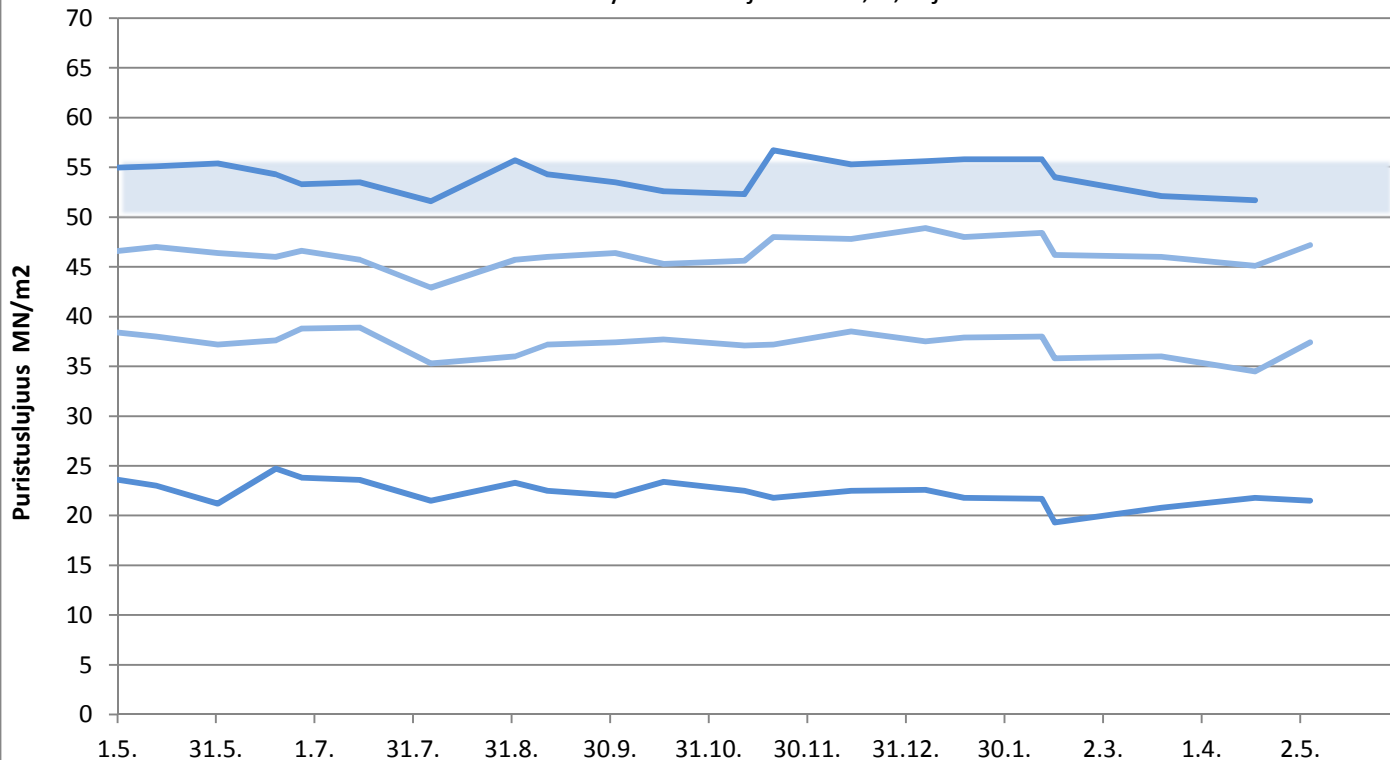

FINNSEMENTTI

päivitetty 18.5.2018

Rapidsementti Maarianhamina

Laivanäytteiden lujuudet 1, 2, 7 ja 28 vrk

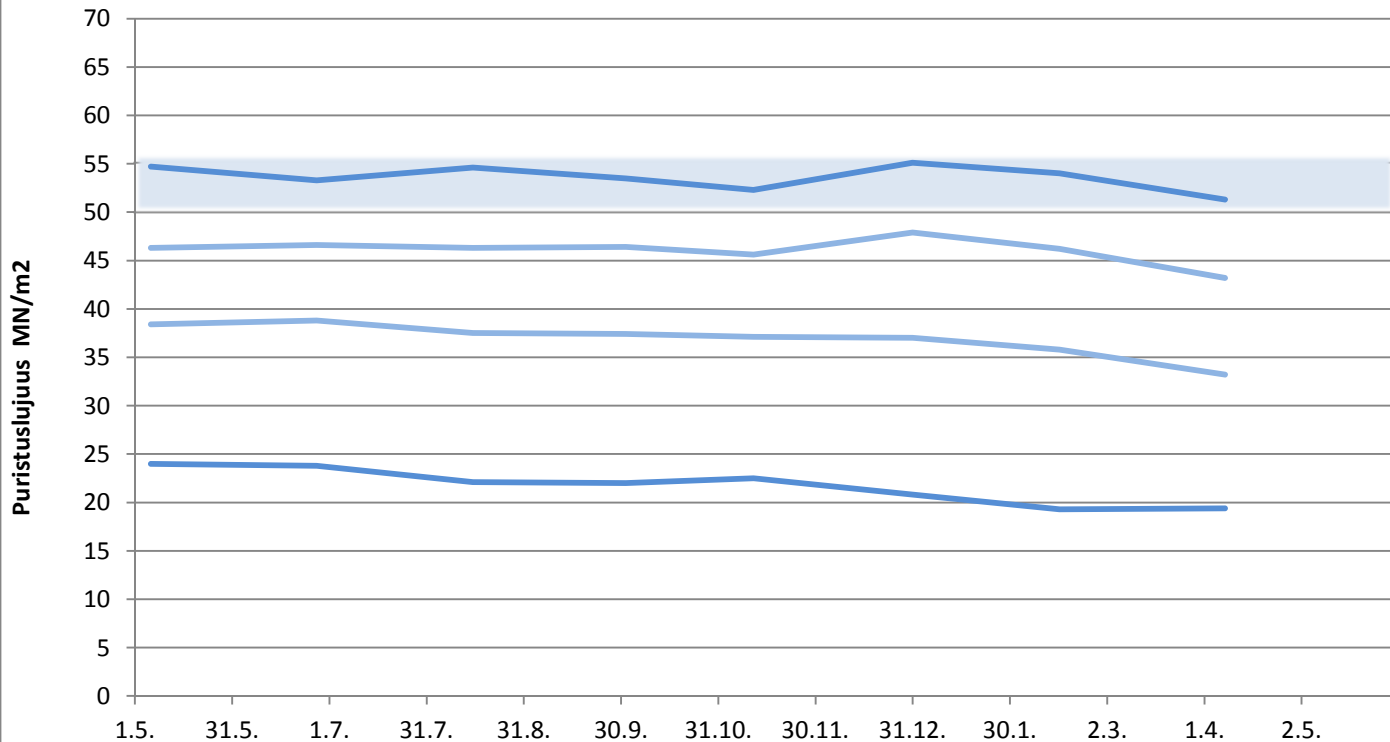

FINNSEMENTTI

päivitetty 18.5.2018

KJ400, RAAHE

Aktiivisuusindeksi 7 ja 28 vrk

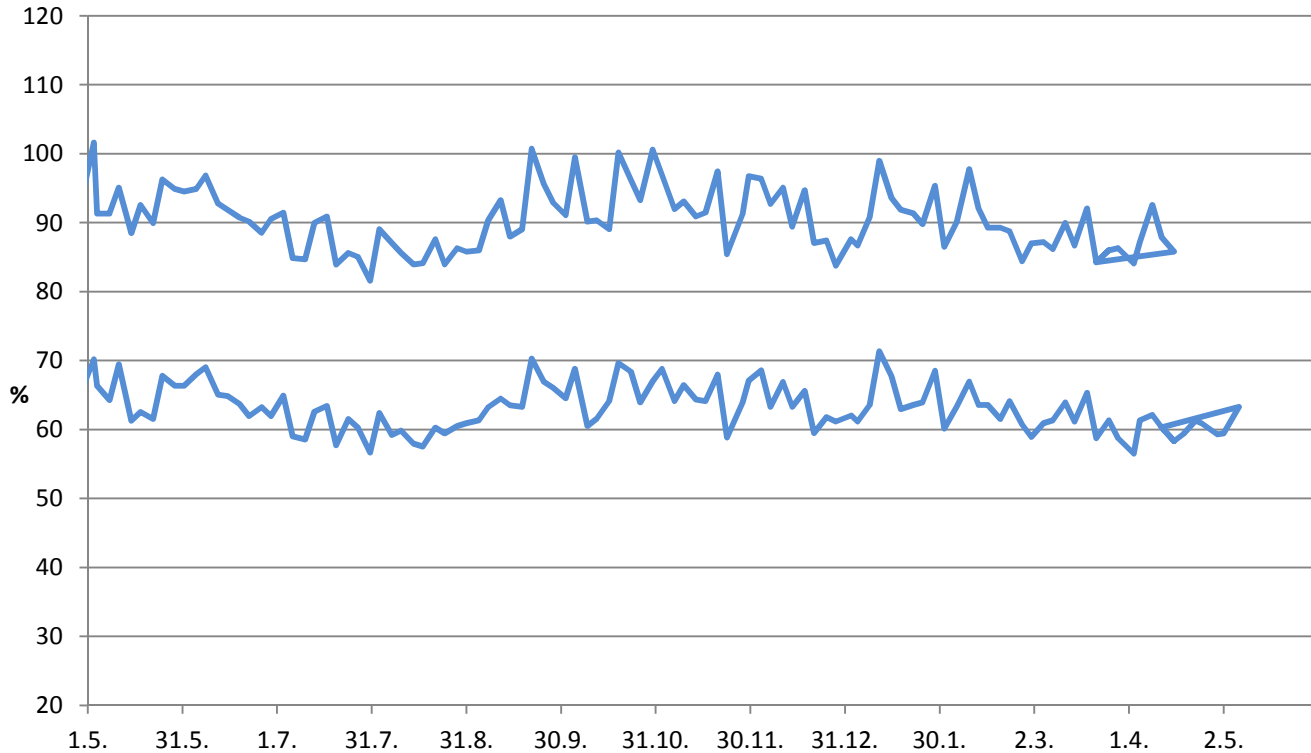

FINNSEMENTTI

päivitetty 18.5.2018