

Laatuinformaatio vko 23

pvm:

11.6.2021

Lastaussiiloista otettujen näytteiden puristuslujuus (SFS-EN 196-1)
kolmen perättäisen näytteen liukuva keskiarvo:

(Huom. testaustulosten hajonta +/-1,5 MPa)

* viimeisten laivauserien tuloksia

** Plussementti / 1.3.2021 alkaen Oiva-sementti

FINNSEMENTTI
A CRH COMPANY

Parainen

	pvm	MPa	pvm	MPa	pvm	MPa	m ² /kg	%	%	%
	1 vrk		7 vrk		28 vrk		Hienous	Vaaleusaste	Kalkkikivi	Kuona
Oiva-sementti **	02.06.	14	26.05.	41	05.05.	54				
CEM II/B-M(S-LL)42.5N	07.06.	13	31.05.	41	10.05.	54	440	36	11	14
	09.06.	14	02.06.	41	12.05.	55				
	1 vrk		7 vrk		28 vrk		Hienous	Vaaleusaste	Kalkkikivi	Kuona
Rapidsementti	02.06.	20	26.05.	48	05.05.	54				
CEM II/A-LL 42.5 R	07.06.	20	31.05.	47	10.05.	54	450	33	7	0
	09.06.	20	02.06.	46	12.05.	55				
	1 vrk		2 vrk		28 vrk		Hienous	Vaaleusaste	Kalkkikivi	Kuona
Pikaseimentti	02.06.	30	31.05.	45	05.05.	61				
CEM I 52.5 R	07.06.	30	02.06.	45	10.05.	61	550	35	4	0
	09.06.	30	07.06.	45	12.05.	61				
	1 vrk		7 vrk		28 vrk		Hienous	Vaaleusaste	Kalkkikivi	Kuona
Valkoseimentti *	04.11.	25	04.11.	62	04.11.	70	400	80	0	0
CEM I 52.5 R - SR5										

Lappeenranta

	pvm	MPa	pvm	MPa	pvm	MPa	m ² /kg	%	%	%
	1 vrk		7 vrk		28 vrk		Hienous	Vaaleusaste	Kalkkikivi	Kuona
Oiva-sementti	02.06.	14	26.05.	39	05.05.	52				
CEMII/B-M(S-LL)42.5N	07.06.	14	31.05.	39	10.05.	52	470	33	18	9
	09.06.	15	02.06.	39	12.05.	52				
	1 vrk		7 vrk		28 vrk		Hienous	Vaaleusaste	Kalkkikivi	Kuona
Rapidsementti	31.05.	24	26.05.	52	05.05.	63				
CEM II/A-LL 52.5 N	02.06.	23	31.05.	53	10.05.	63	500	31	8	0
	07.06.	23	02.06.	52	12.05.	62				
	1 vrk		2 vrk		28 vrk		Hienous	Vaaleusaste	Kalkkikivi	Kuona
Pikaseimentti	02.06.	29	31.05.	44	05.05.	69				
CEM I 52.5 R	07.06.	30	02.06.	42	10.05.	69	560	29	3	0
	09.06.	31	07.06.	42	12.05.	69				
	2 vrk		7 vrk		28 vrk		Hienous	Vaaleusaste	Kalkkikivi	Kuona
SR-seimentti	31.05.	33	26.05.	49	05.05.	58				
CEM I 42.5 N - SR3	02.06.	35	31.05.	50	10.05.	58	400	23	2	0
	07.06.	33	02.06.	51	12.05.	58				

Raahen kuonajauheen laatuinformaatio

Aktiivisuusindeksi			
pvm	7 vrk	pvm	28 vrk
24.05.	51 %	29.04.	83 %
27.05.	51 %	03.05.	83 %
31.05.	50 %	10.05.	83 %

Lisätietoja sementeistämme ja kuonajauheesta:

Mikko Marjalaakso	0201 206 208
Iiro Aro	0201 206 447
Heikki Alarautalahti	0201 206 204
Pekka Rajala	0201 206 342
Sini Ruokonen	0201 206 209

Paraisten Oiva-sementti

Lastausnäytteiden lujuudet kolmen liukuva keskiarvo 1, 2, 7 ja 28 vrk

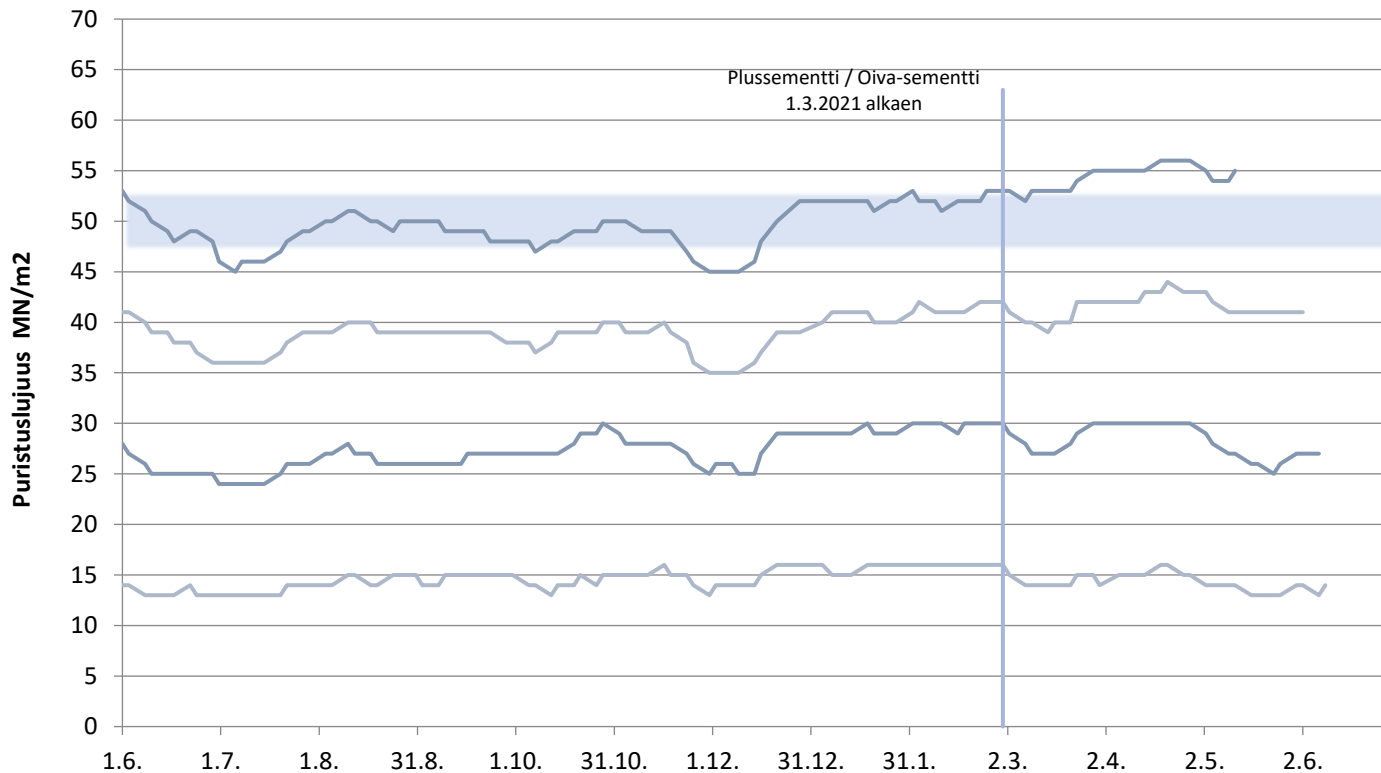

Paraisten Rapidsementti

Lastausnäytteiden lujuudet kolmen liukuva keskiarvo 1, 2, 7 ja 28 vrk

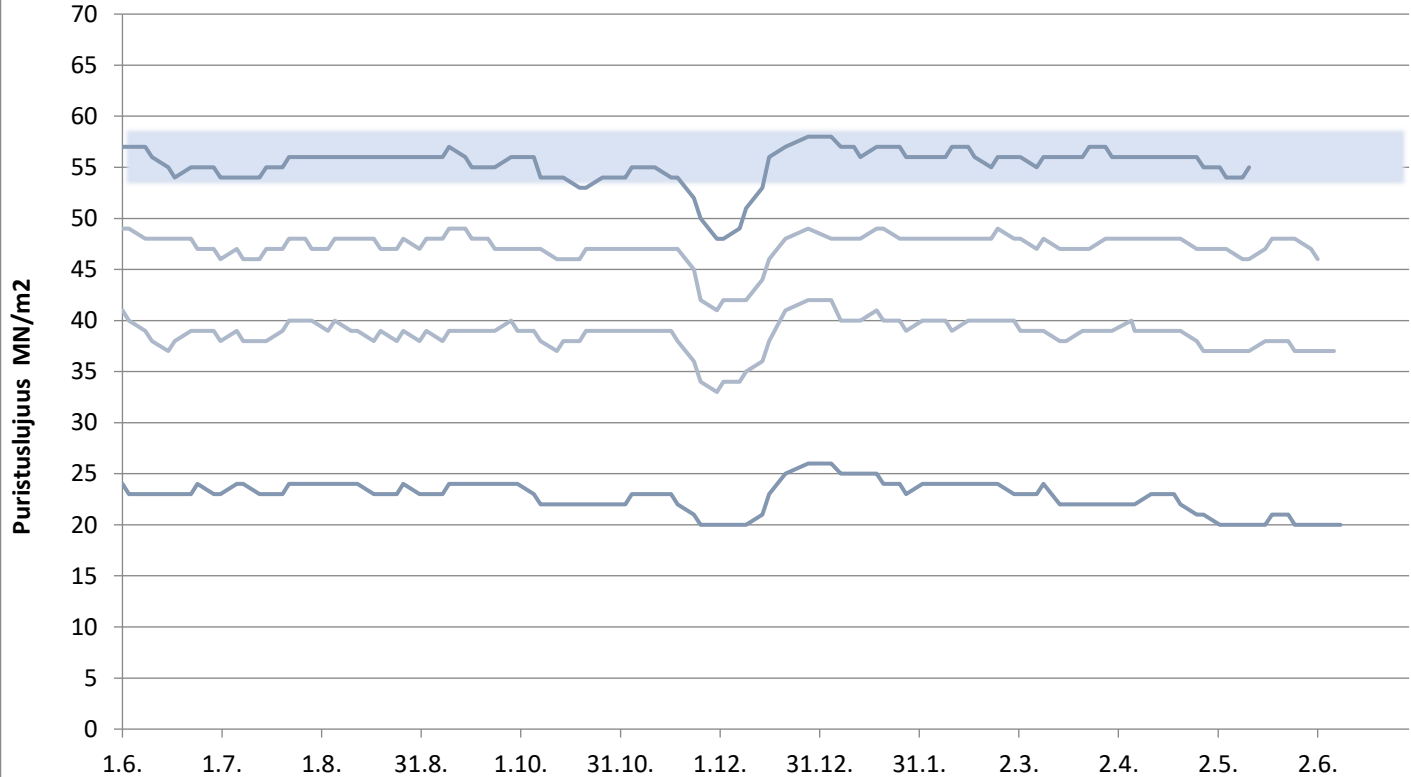

Paraisten Pikasementti

Lastausnäytteiden lujuudet kolmen liukuva keskiarvo 1, 2 ja 28 vrk

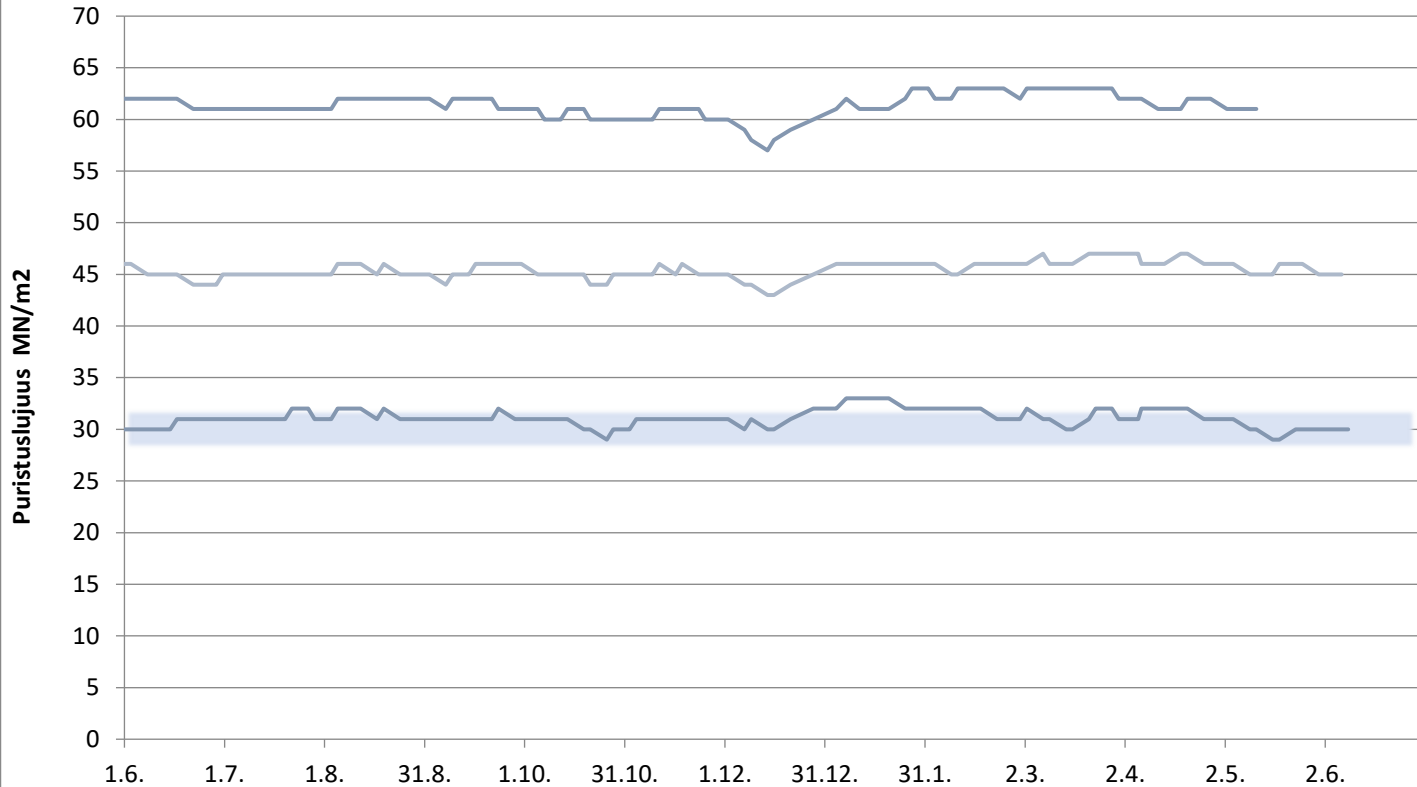

Valkosementti

Laivanäytteiden lujuudet 1, 7 ja 28 vrk

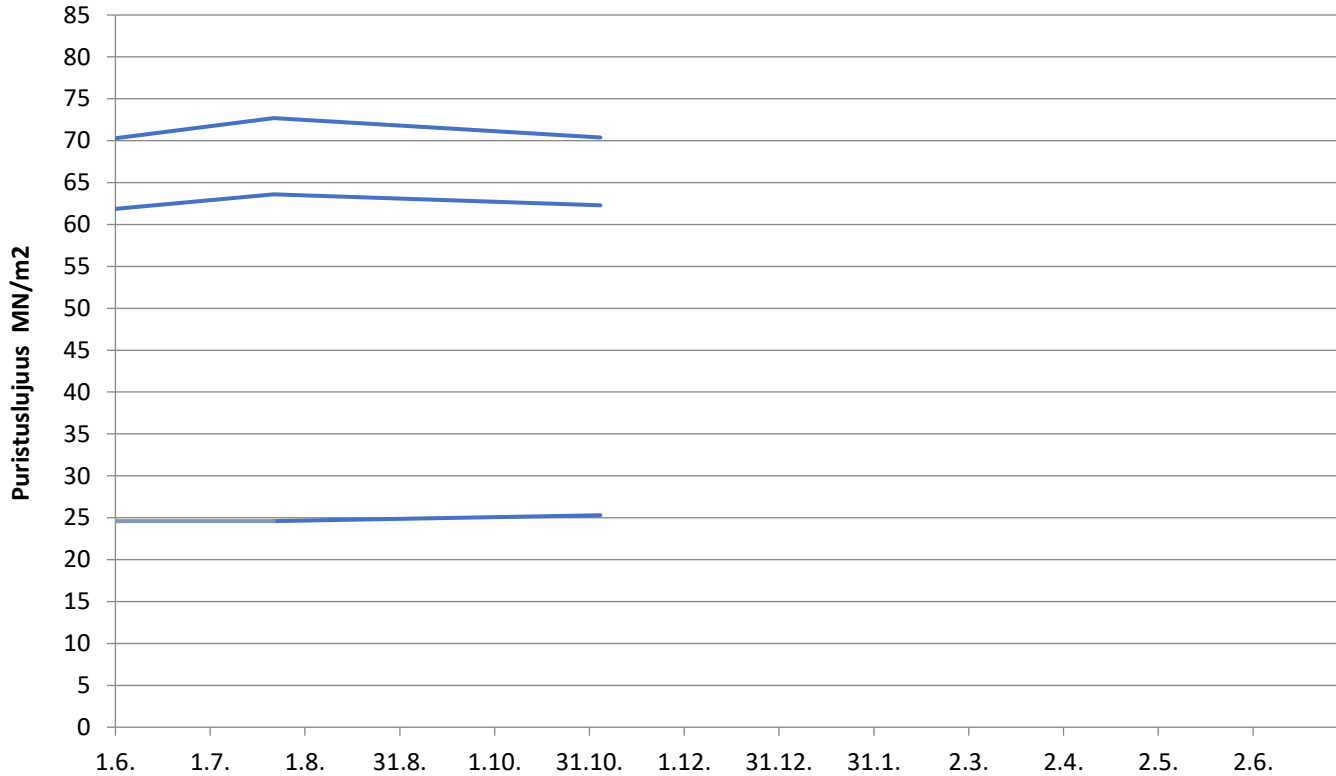

Lappeenrannan Oiva-sementti

Lastausnäytteiden lujuudet kolmen liukuva keskiarvo 1, 2, 7 ja 28 vrk

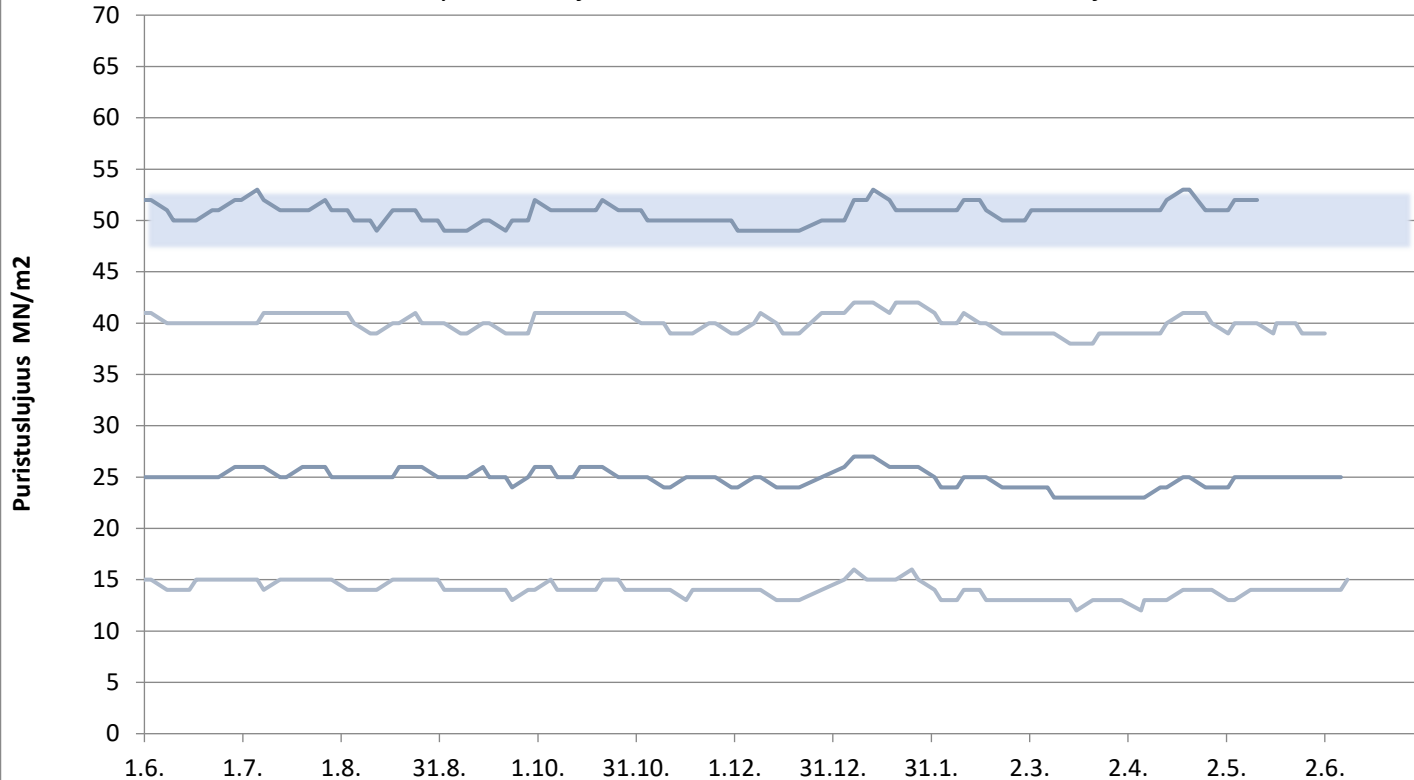

päivitetty 11.6.2021

Lappeenrannan Rapidsementti

Lastausnäytteiden lujuudet kolmen liukuva keskiarvo 1, 2, 7 ja 28 vrk

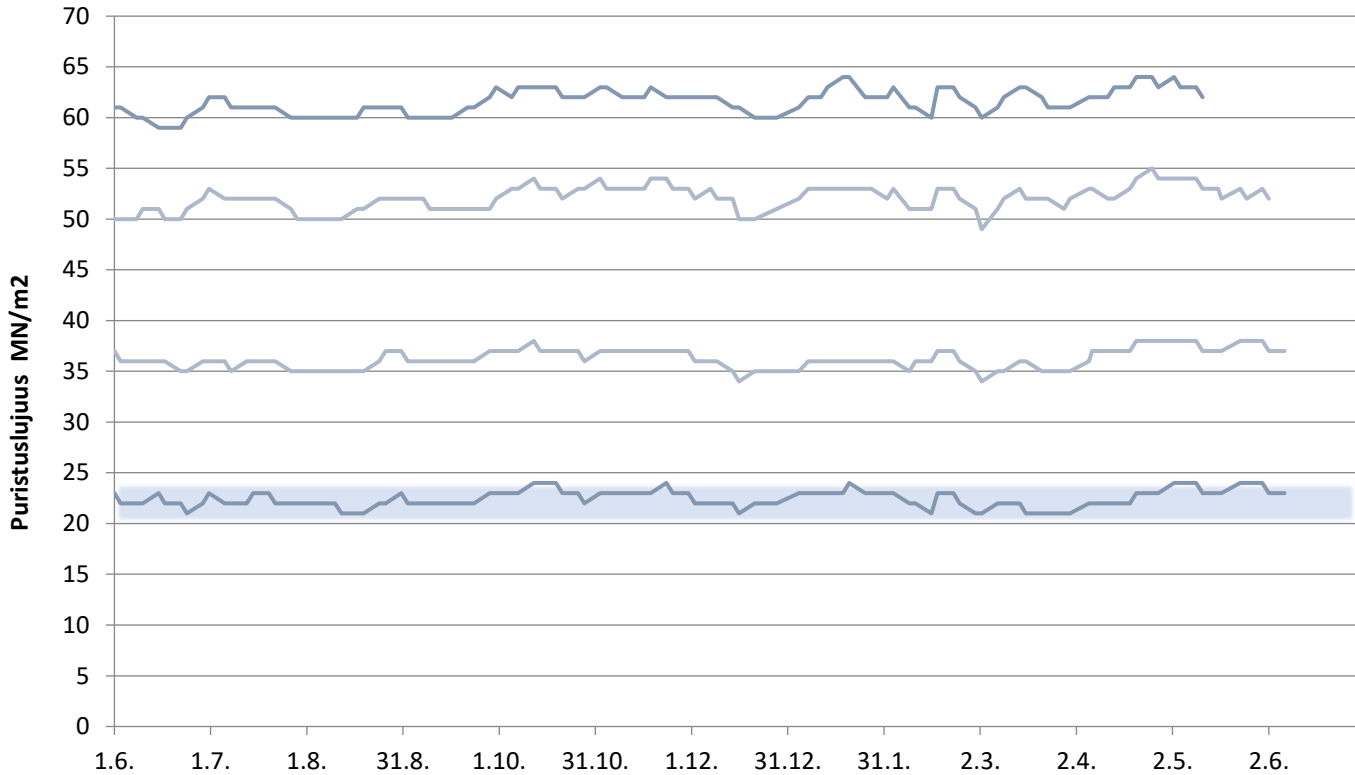

FINNSEMENTTI
A CRH COMPANY

päivitetty 11.6.2021

Lappeenrannan Pikasementti

Lastausnäytteiden lujuudet kolmen liukuva keskiarvo 1,2 ja 28 vrk

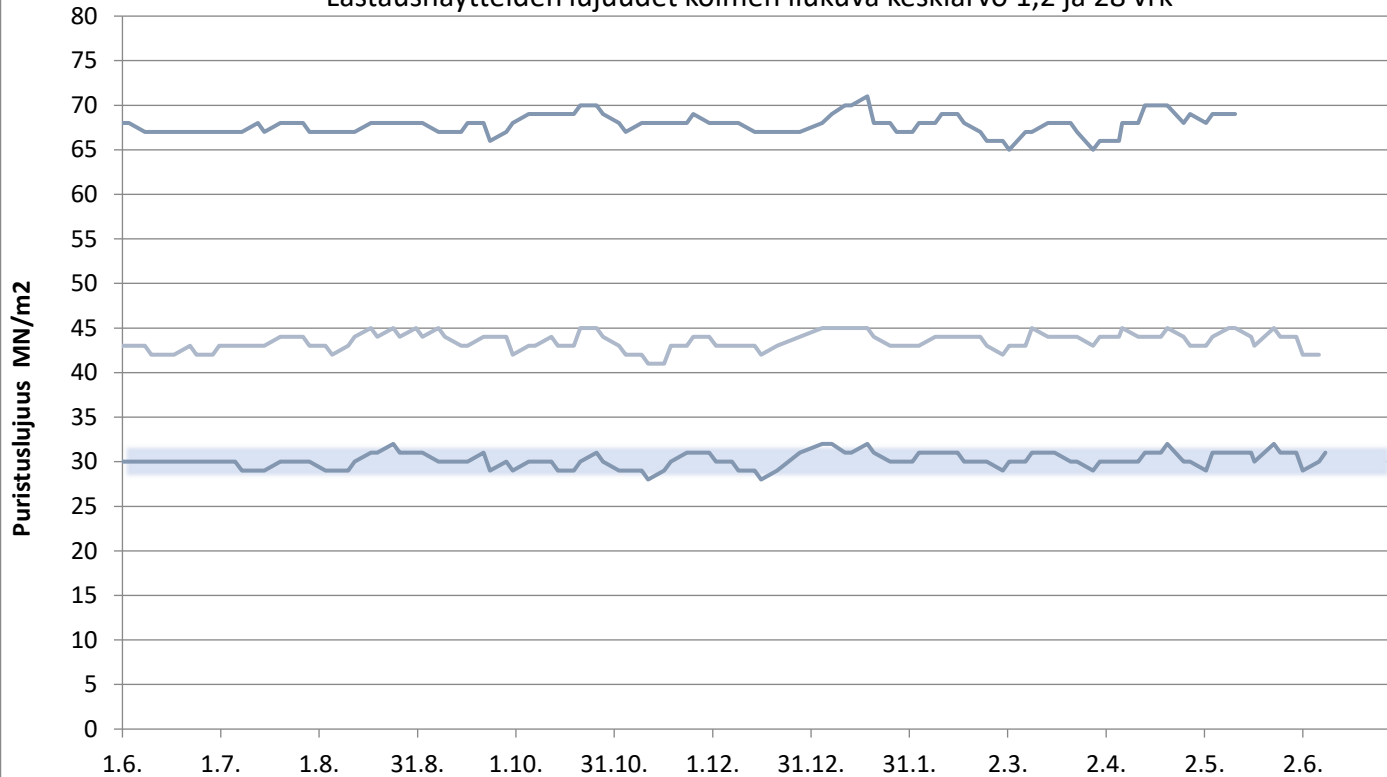

Lappeenrannan SR-sementti

Lastausnäytteiden lujuudet kolmen liukuva keskiarvo 1, 2, 7 ja 28 vrk

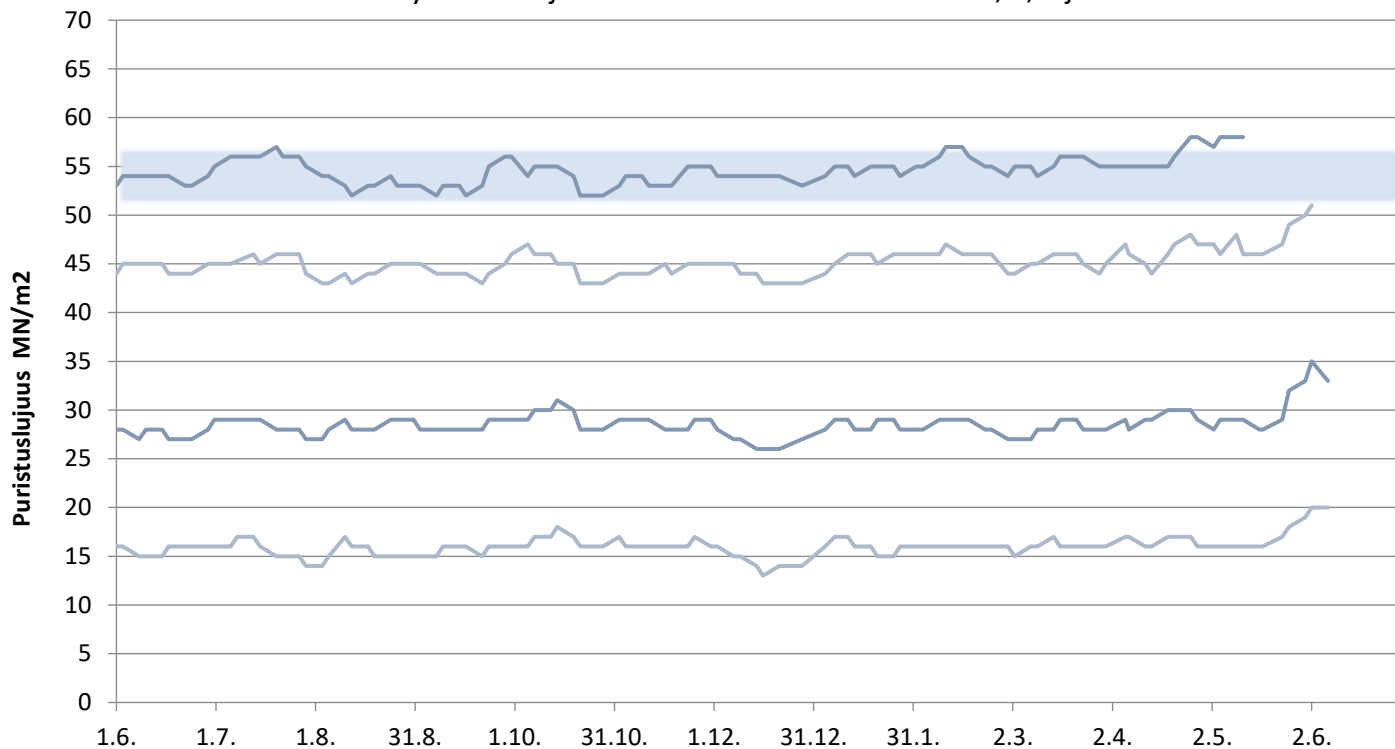

Plussementti Vihreäsaari

Laivanäytteiden lujuudet 1, 2, 7 ja 28 vrk

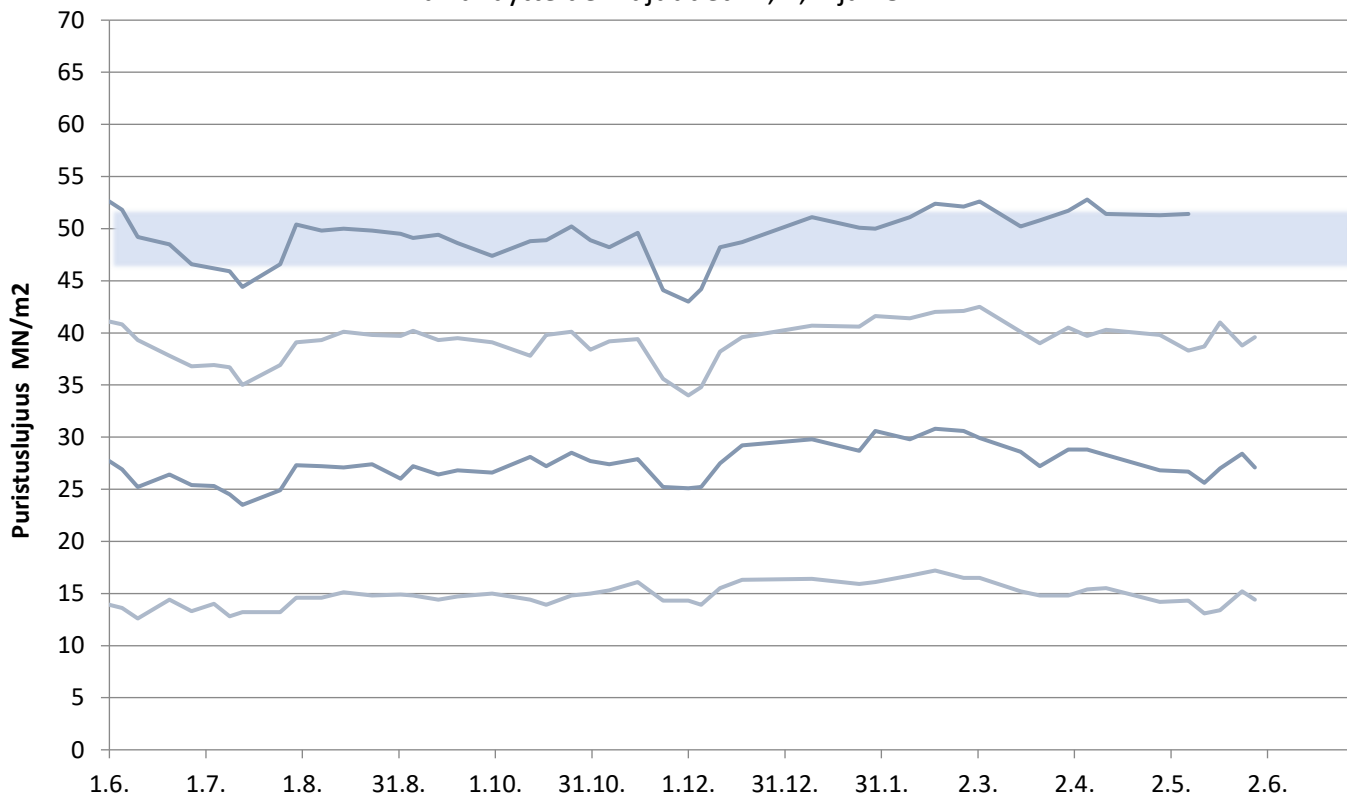

Rapidsementti Vihreäsaari

Laivanäytteiden lujuudet 1, 2, 7 ja 28 vrk

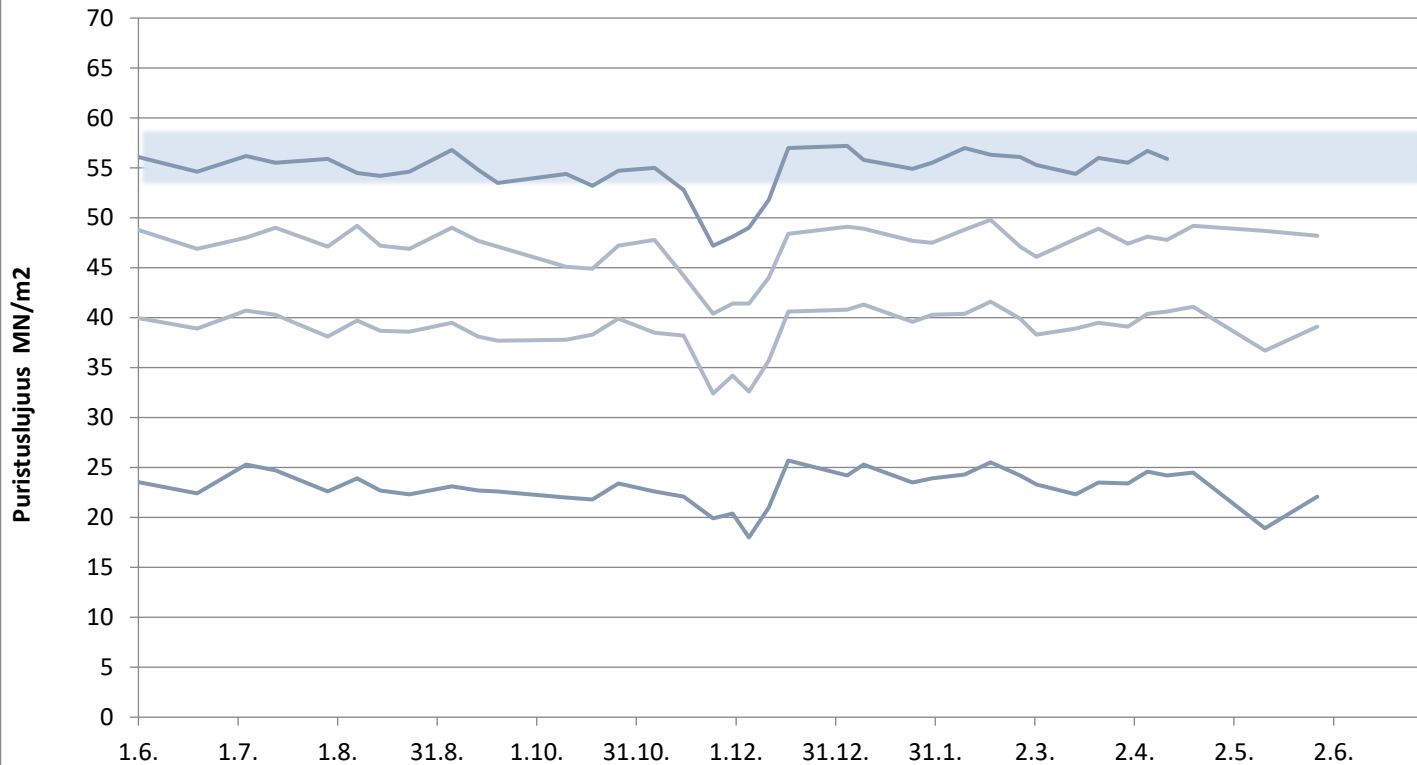

Plussementti Pietarsaari

Laivanäytteiden lujuudet 1, 2, 7 ja 28 vrk

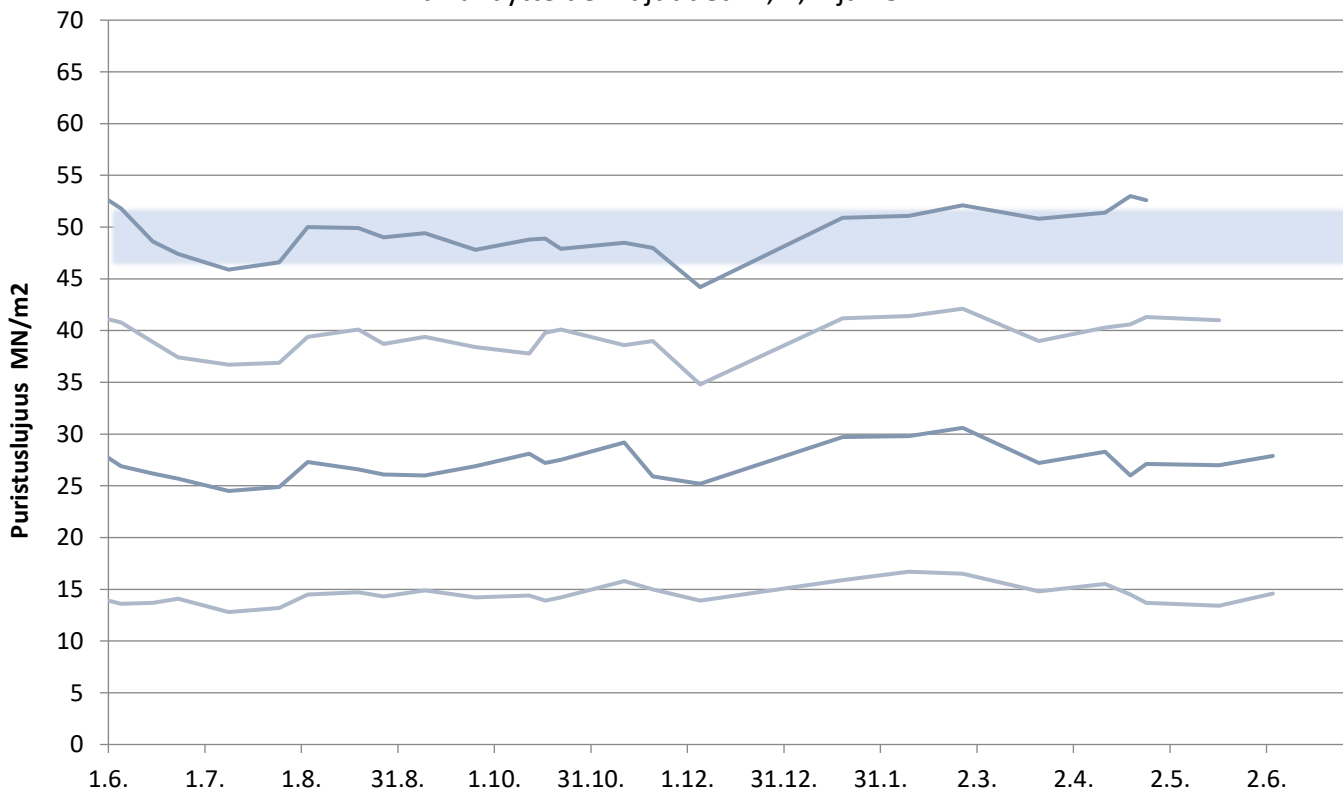

Rapidsementti Pietarsaari

Laivanäytteiden lujuudet 1, 2, 7 ja 28 vrk

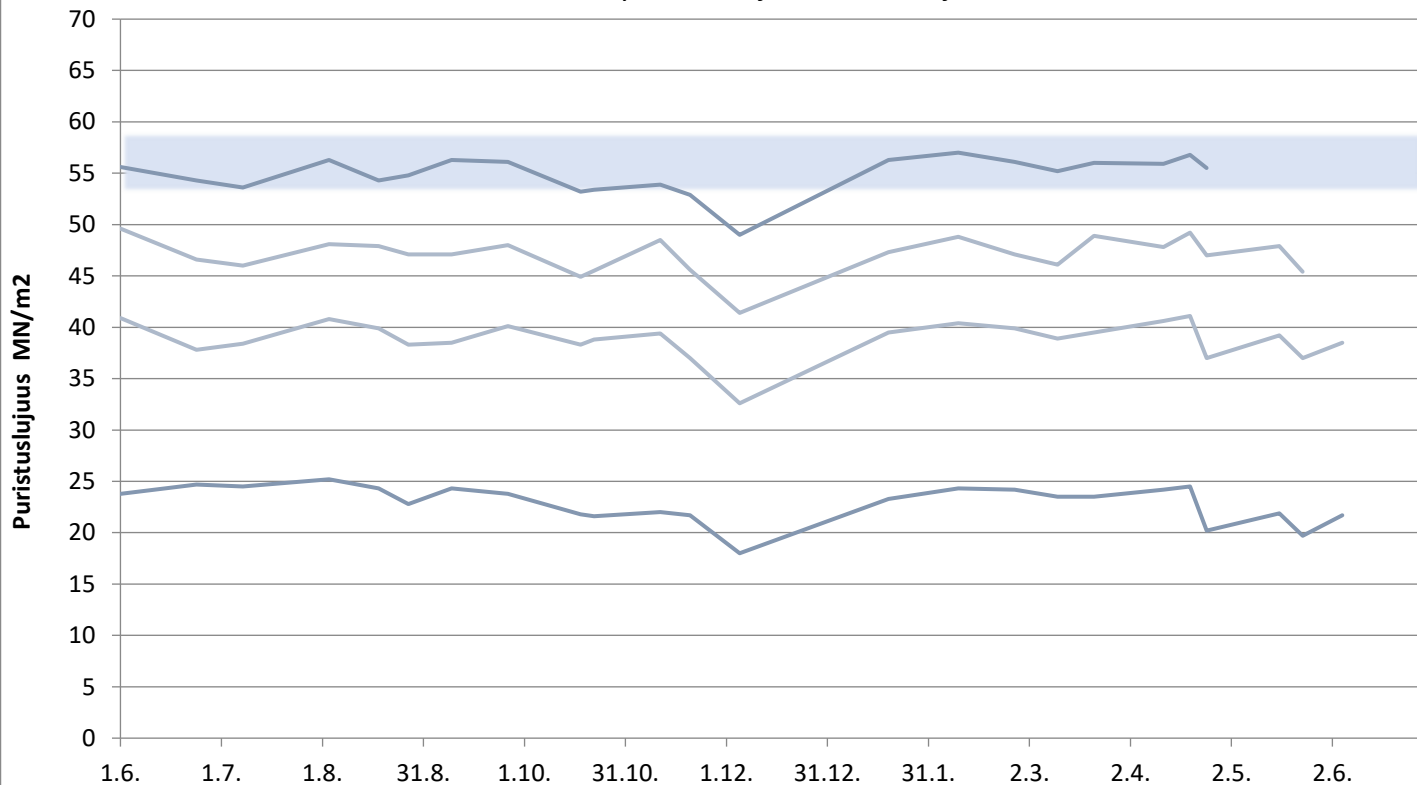

Pikasementti Vaasa

Laivanäytteiden lujuudet 1, 2, 7 ja 28 vrk

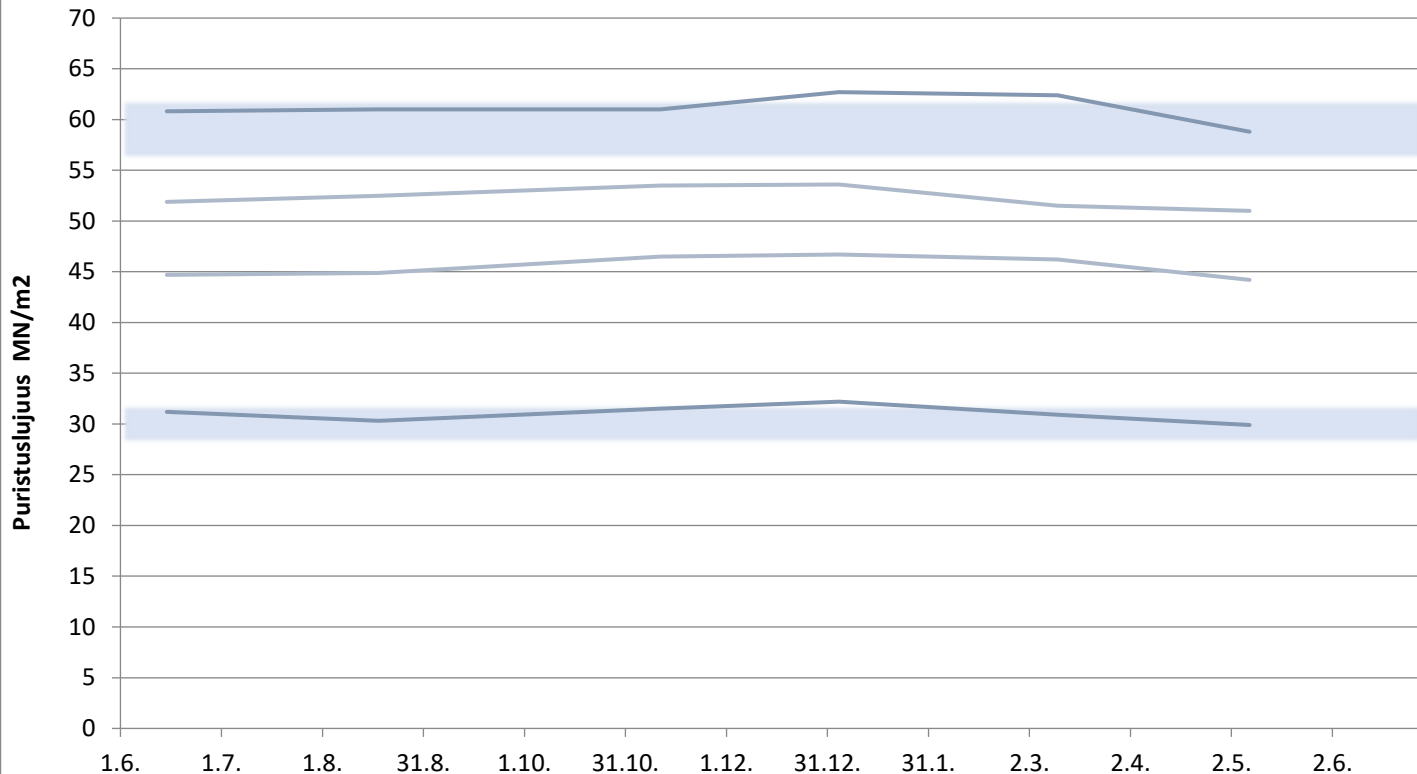

Rapidsementti Maarianhamina

Laivanäytteiden lujuudet 1, 2, 7 ja 28 vrk

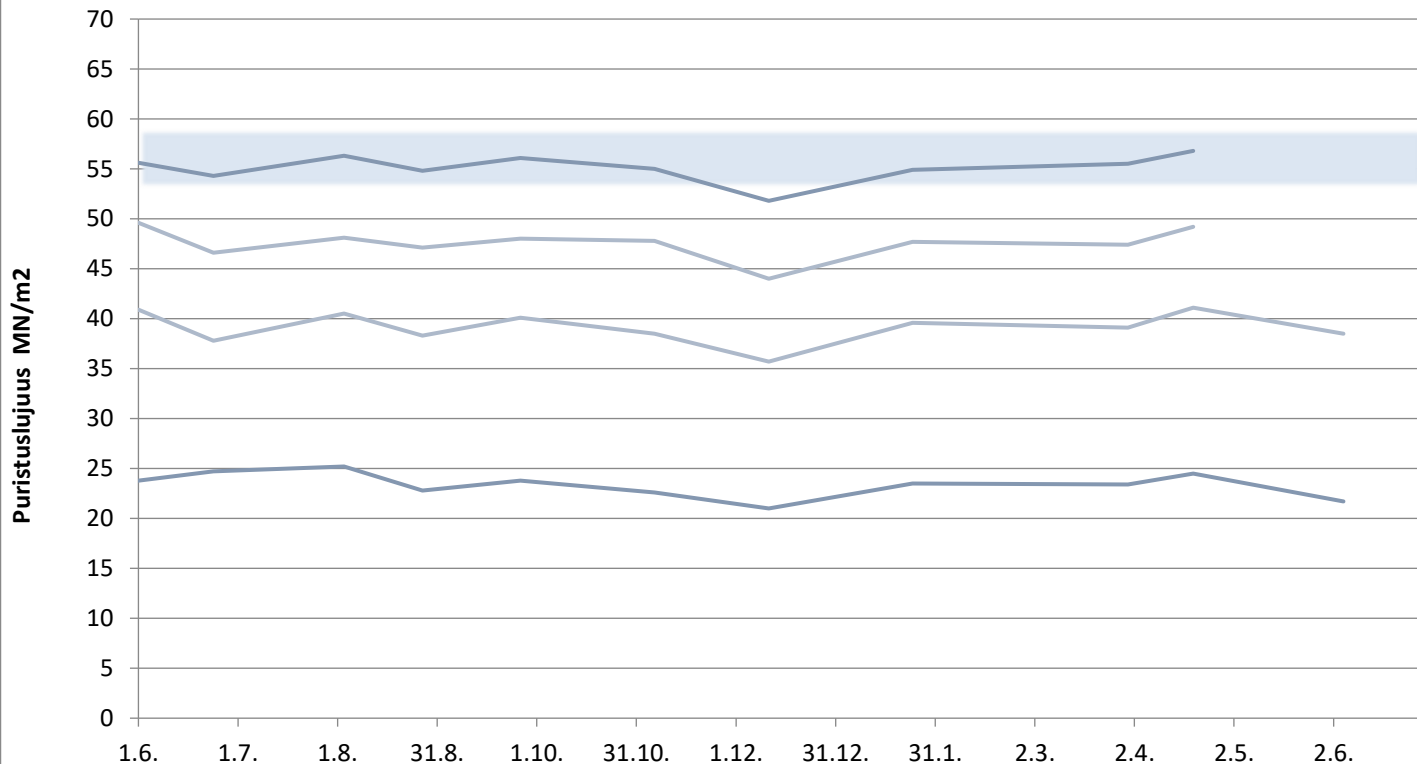

FINNSEMENTTI
A CRH COMPANY

päivitetty 11.6.2021

KJ400, RAAHE

Aktiivisuusindeksi 7 ja 28 vrk

