

Laatuinformaatio vko 24

pvm:

17.6.2021

Lastaussiiloista otettujen näytteiden puristuslujuus (SFS-EN 196-1)
kolmen perättäisen näytteen liukuva keskiarvo:

(Huom. testaustulosten hajonta +/-1,5 MPa)

* viimeisten laivauserien tuloksia

** Plussementti / 1.3.2021 alkaen Oiva-sementti

FINNSEMENTTI
A CRH COMPANY

Parainen

| | pvm | MPa | pvm | MPa | pvm | MPa | m ² /kg | % | % | % |
|-----------------------|--------|-----|--------|-----|--------|-----|--------------------|-------------|------------|-------|
| | 1 vrk | | 7 vrk | | 28 vrk | | Hienous | Vaaleusaste | Kalkkikivi | Kuona |
| Oiva-sementti ** | 09.06. | 14 | 02.06. | 41 | 12.05. | 55 | | | | |
| CEM II/B-M(S-LL)42.5N | 11.06. | 14 | 07.06. | 42 | 17.05. | 55 | 450 | 36 | 11 | 14 |
| | 15.06. | 14 | 09.06. | 43 | 19.05. | 54 | | | | |
| | 1 vrk | | 7 vrk | | 28 vrk | | Hienous | Vaaleusaste | Kalkkikivi | Kuona |
| Rapidsementti | 09.06. | 20 | 02.06. | 46 | 12.05. | 55 | | | | |
| CEM II/A-LL 42.5 R | 11.06. | 21 | 07.06. | 46 | 17.05. | 56 | 450 | 33 | 7 | 0 |
| | 15.06. | 21 | 09.06. | 46 | 19.05. | 56 | | | | |
| | 1 vrk | | 2 vrk | | 28 vrk | | Hienous | Vaaleusaste | Kalkkikivi | Kuona |
| Pikaseimentti | 09.06. | 30 | 07.06. | 45 | 12.05. | 61 | | | | |
| CEM I 52.5 R | 11.06. | 30 | 09.06. | 46 | 17.05. | 61 | 550 | 35 | 4 | 0 |
| | 15.06. | 30 | 11.06. | 46 | 19.05. | 61 | | | | |
| | 1 vrk | | 7 vrk | | 28 vrk | | Hienous | Vaaleusaste | Kalkkikivi | Kuona |
| Valkoseimentti * | 04.11. | 25 | 04.11. | 62 | 04.11. | 70 | 400 | 80 | 0 | 0 |
| CEM I 52.5 R - SR5 | | | | | | | | | | |

Lappeenranta

| | pvm | MPa | pvm | MPa | pvm | MPa | m ² /kg | % | % | % |
|----------------------|--------|-----|--------|-----|--------|-----|--------------------|-------------|------------|-------|
| | 1 vrk | | 7 vrk | | 28 vrk | | Hienous | Vaaleusaste | Kalkkikivi | Kuona |
| Oiva-sementti | 09.06. | 15 | 02.06. | 39 | 12.05. | 52 | | | | |
| CEMII/B-M(S-LL)42.5N | 14.06. | 14 | 07.06. | 39 | 17.05. | 51 | 450 | 33 | 18 | 9 |
| | 16.06. | 14 | 09.06. | 40 | 18.05. | 51 | | | | |
| | 1 vrk | | 7 vrk | | 28 vrk | | Hienous | Vaaleusaste | Kalkkikivi | Kuona |
| Rapidsementti | 07.06. | 23 | 02.06. | 52 | 12.05. | 62 | | | | |
| CEM II/A-LL 52.5 N | 09.06. | 23 | 07.06. | 53 | 17.05. | 62 | 500 | 31 | 8 | 0 |
| | 14.06. | 23 | 09.06. | 54 | 18.05. | 63 | | | | |
| | 1 vrk | | 2 vrk | | 28 vrk | | Hienous | Vaaleusaste | Kalkkikivi | Kuona |
| Pikaseimentti | 09.06. | 31 | 07.06. | 42 | 12.05. | 69 | | | | |
| CEM I 52.5 R | 14.06. | 30 | 09.06. | 43 | 17.05. | 68 | 540 | 29 | 3 | 0 |
| | 16.06. | 31 | 14.06. | 43 | 18.05. | 68 | | | | |
| | 2 vrk | | 7 vrk | | 28 vrk | | Hienous | Vaaleusaste | Kalkkikivi | Kuona |
| SR-seimentti | 07.06. | 33 | 02.06. | 51 | 12.05. | 58 | | | | |
| CEM I 42.5 N - SR3 | 09.06. | 32 | 07.06. | 50 | 17.05. | 57 | 390 | 23 | 2 | 0 |
| | 14.06. | 29 | 09.06. | 49 | 18.05. | 57 | | | | |

Raahen kuonajauheen laatuinformaatio

| Aktiivisuusindeksi | | | |
|--------------------|-------|--------|--------|
| pvm | 7 vrk | pvm | 28 vrk |
| 27.05. | 51 % | 03.05. | 83 % |
| 31.05. | 50 % | 10.05. | 83 % |
| 03.06. | 49 % | 14.05. | 84 % |

Lisätietoja sementeistämme ja kuonajauheesta:

| | |
|----------------------|--------------|
| Mikko Marjalaakso | 0201 206 208 |
| Iiro Aro | 0201 206 447 |
| Heikki Alarautalahti | 0201 206 204 |
| Pekka Rajala | 0201 206 342 |
| Sini Ruokonen | 0201 206 209 |

Paraisten Oiva-sementti

Lastausnäytteiden lujuudet kolmen liukuva keskiarvo 1, 2, 7 ja 28 vrk

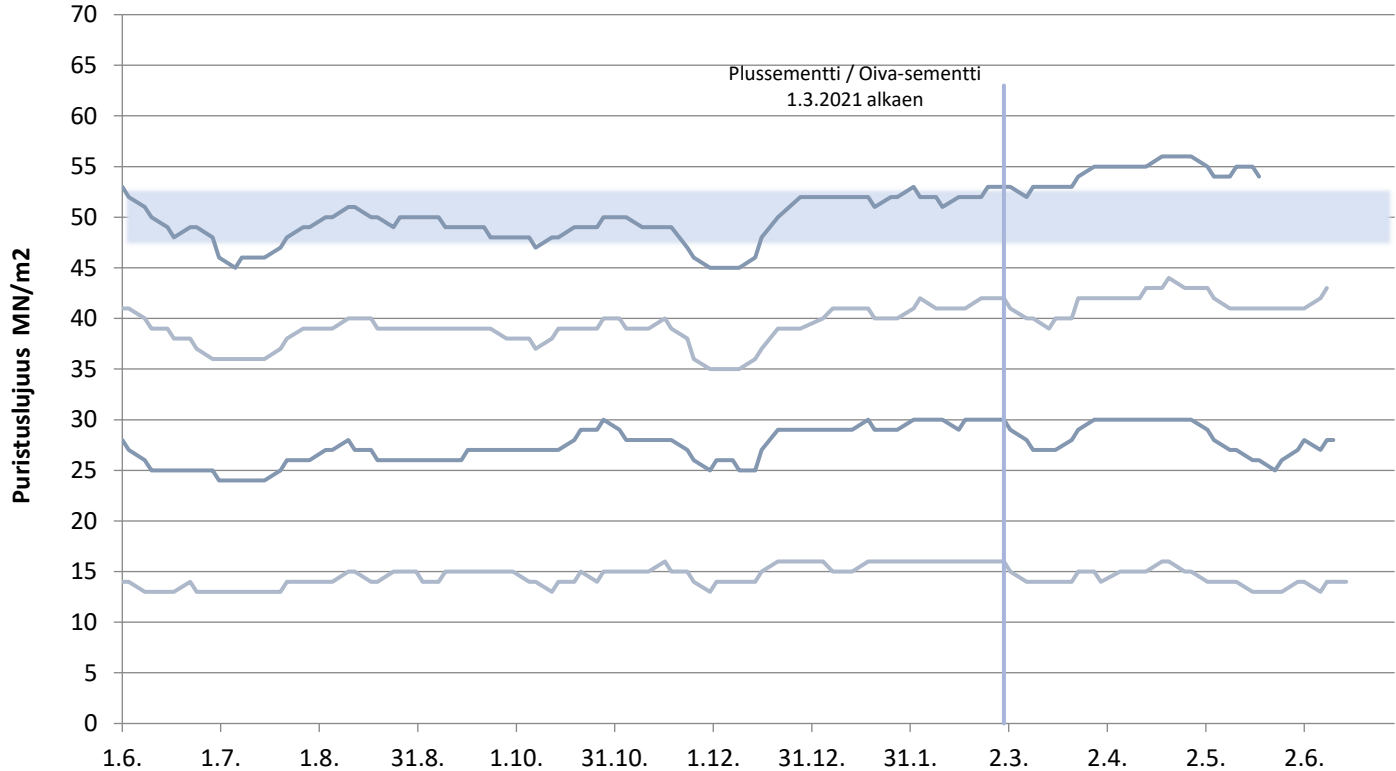

Paraisten Rapidsementti

Lastausnäytteiden lujuudet kolmen liukuva keskiarvo 1, 2, 7 ja 28 vrk

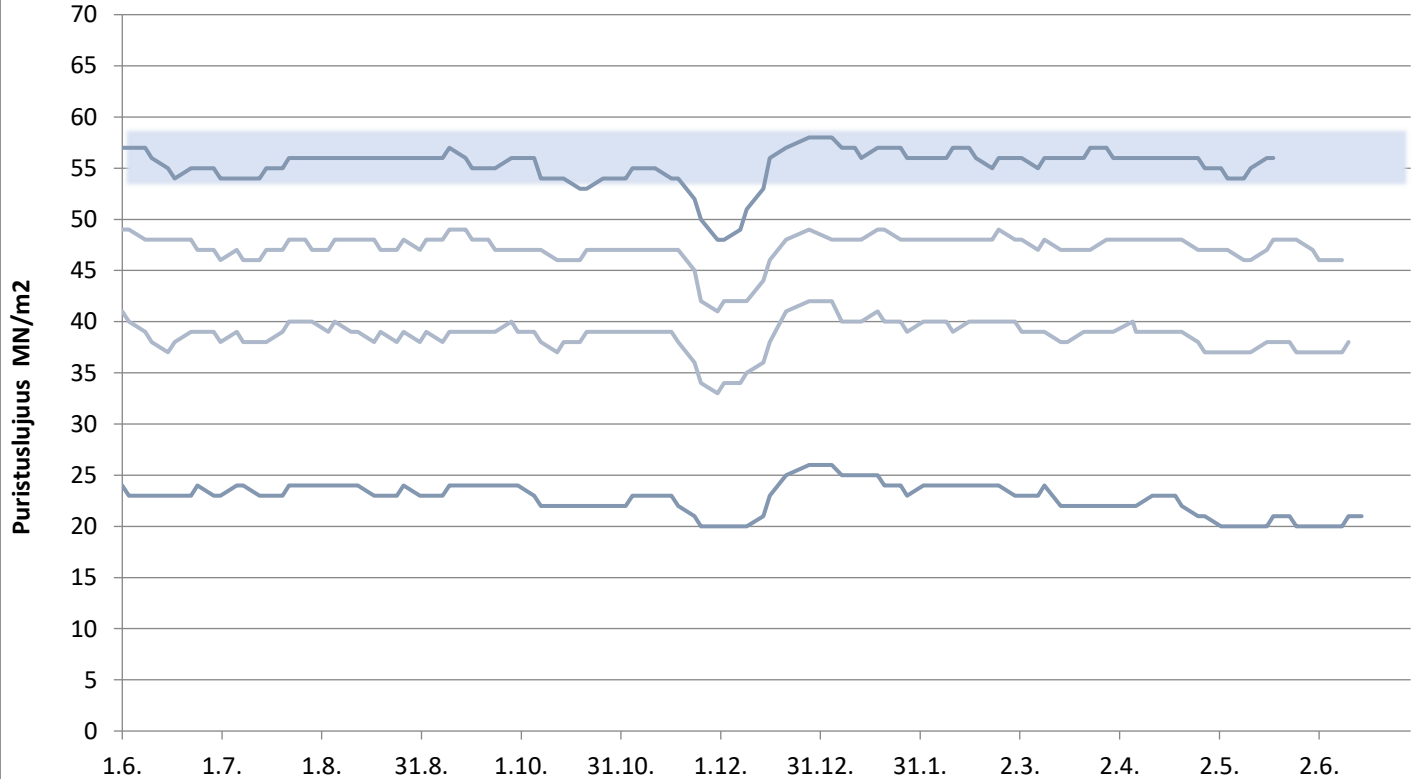

Paraisten Pikasementti

Lastausnäytteiden lujuudet kolmen liukuva keskiarvo 1, 2 ja 28 vrk

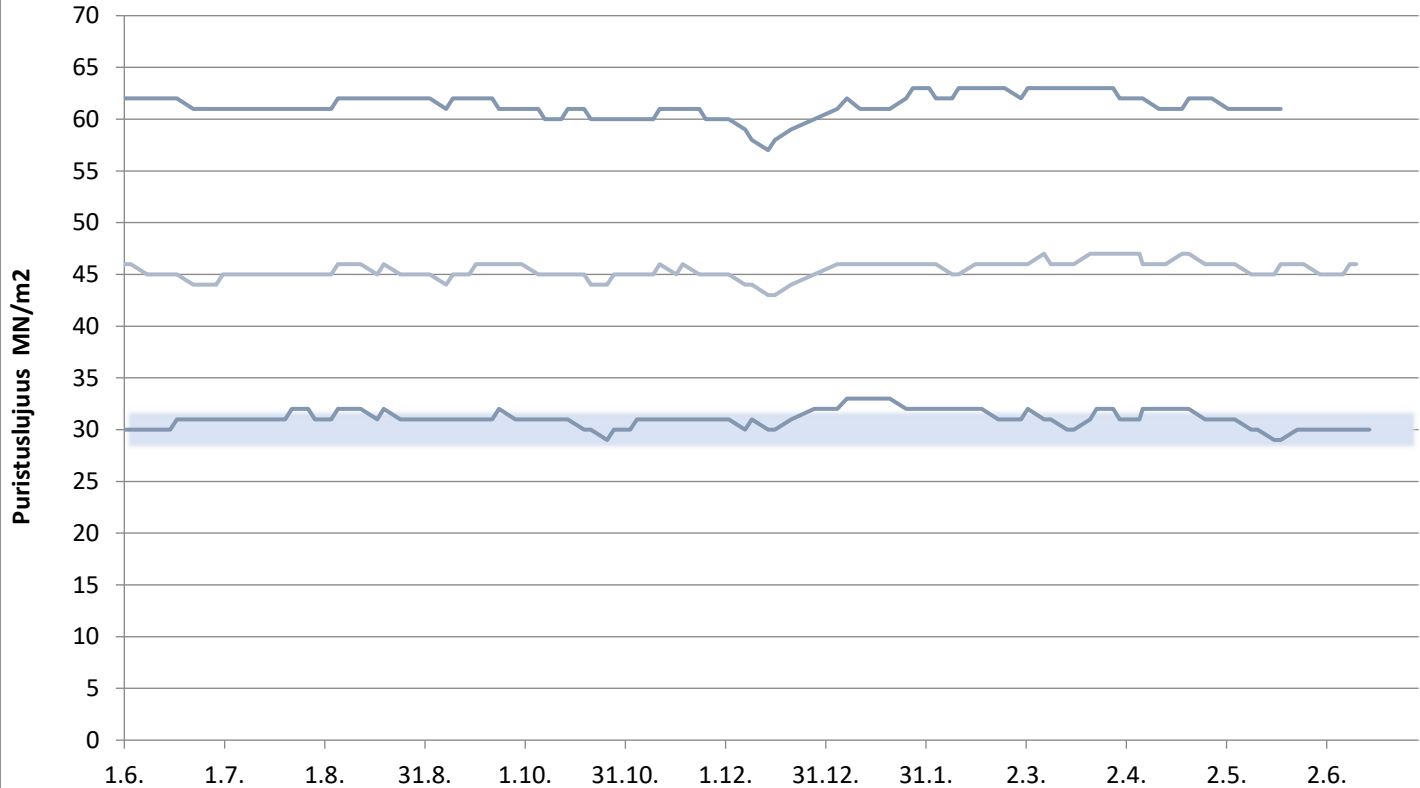

Valkosementti

Laivanäytteiden lujuudet 1, 7 ja 28 vrk

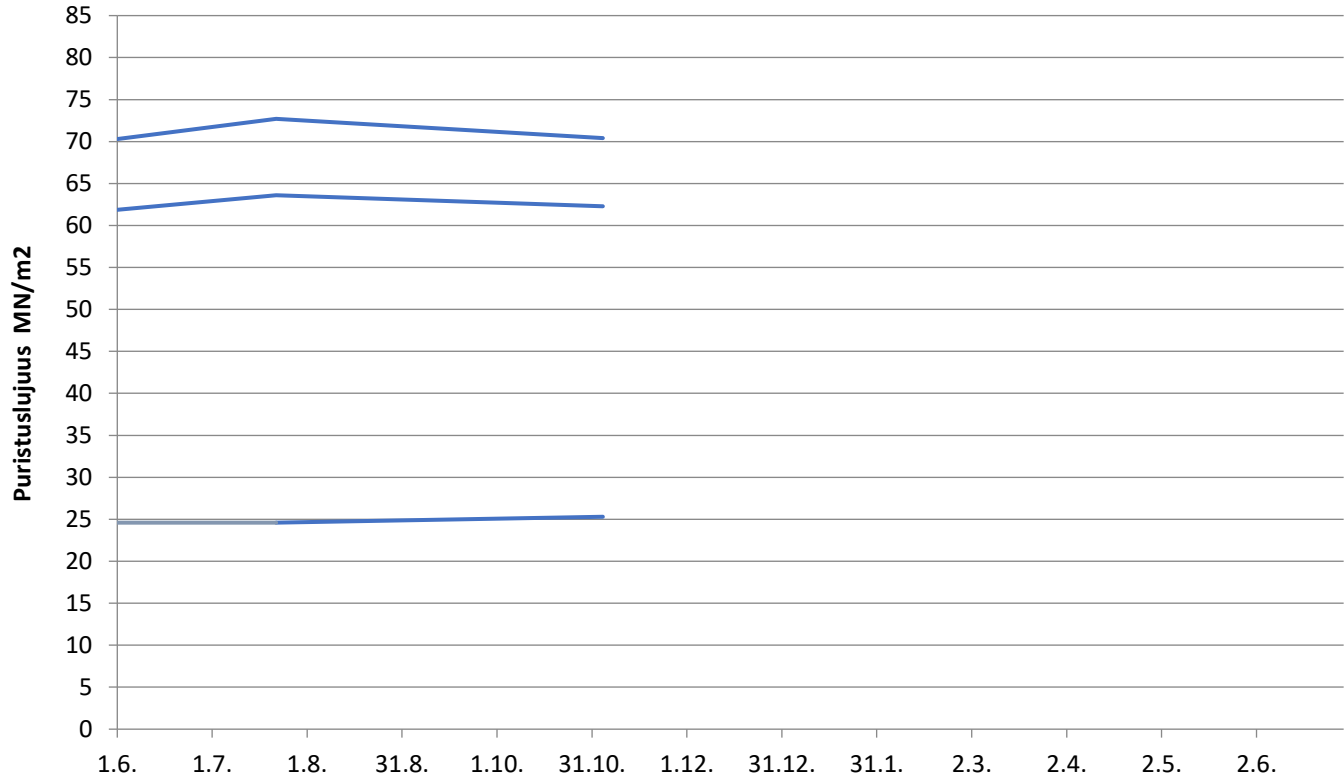

Lappeenrannan Oiva-sementti

Lastausnäytteiden lujuudet kolmen liukuva keskiarvo 1, 2, 7 ja 28 vrk

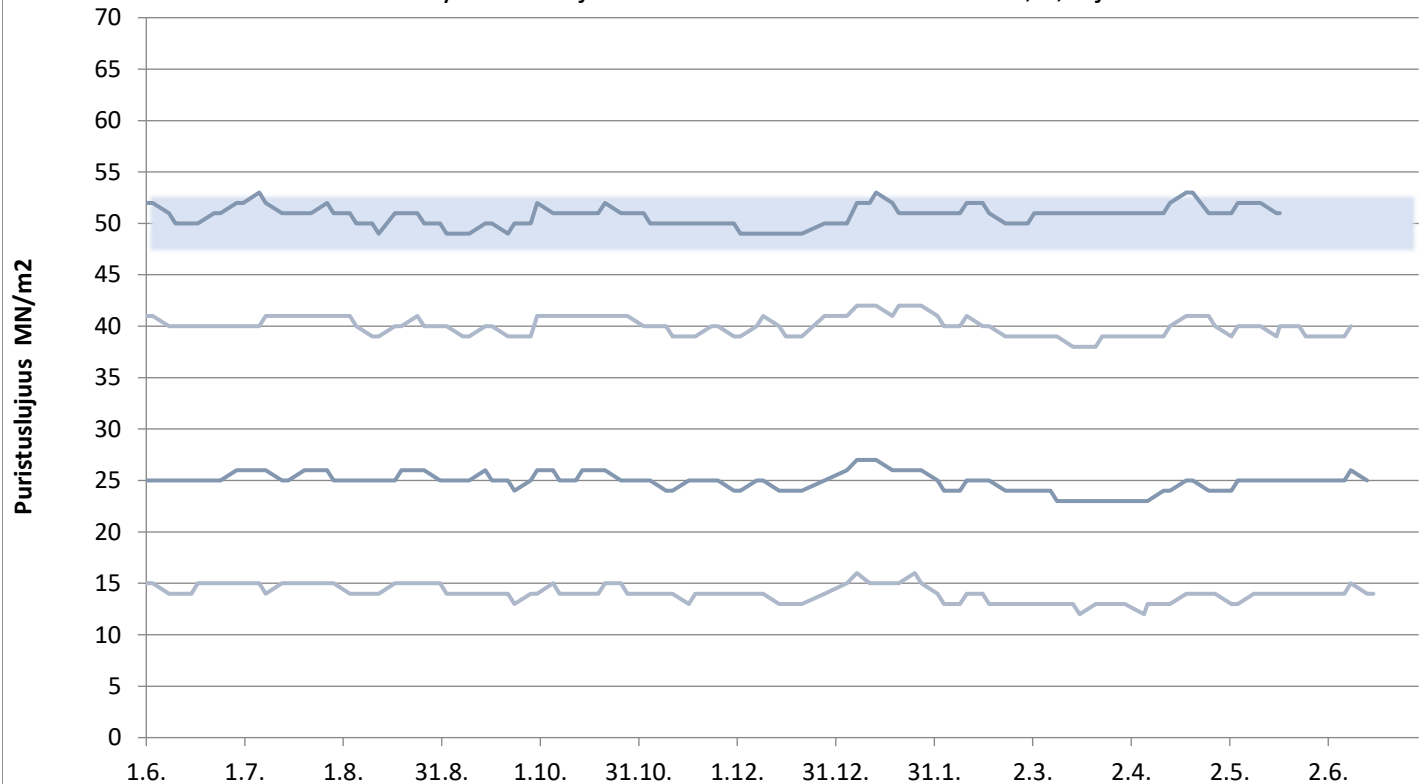

päivitetty 17.6.2021

Lappeenrannan Rapidsementti

Lastausnäytteiden lujuudet kolmen liukuva keskiarvo 1, 2, 7 ja 28 vrk

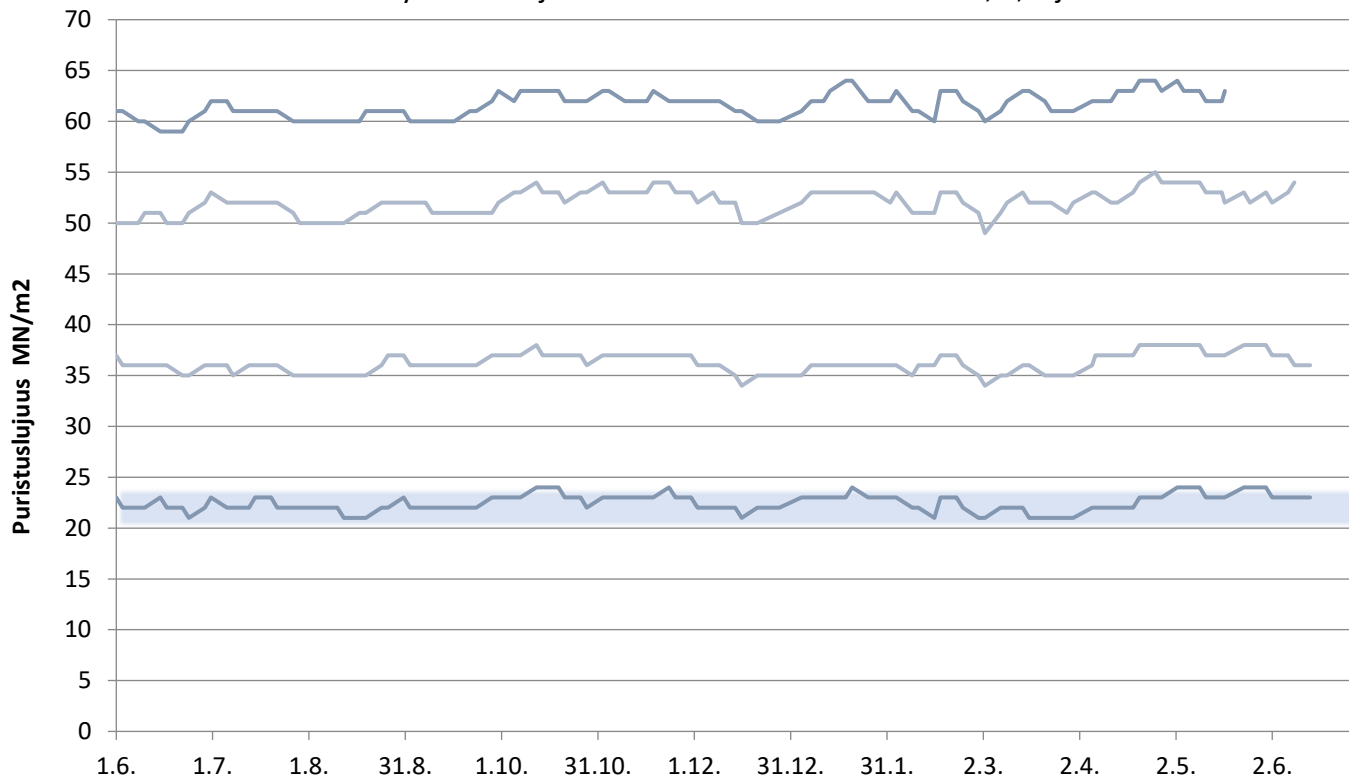

Lappeenrannan Pikasementti

Lastausnäytteiden lujuudet kolmen liukuva keskiarvo 1,2 ja 28 vrk

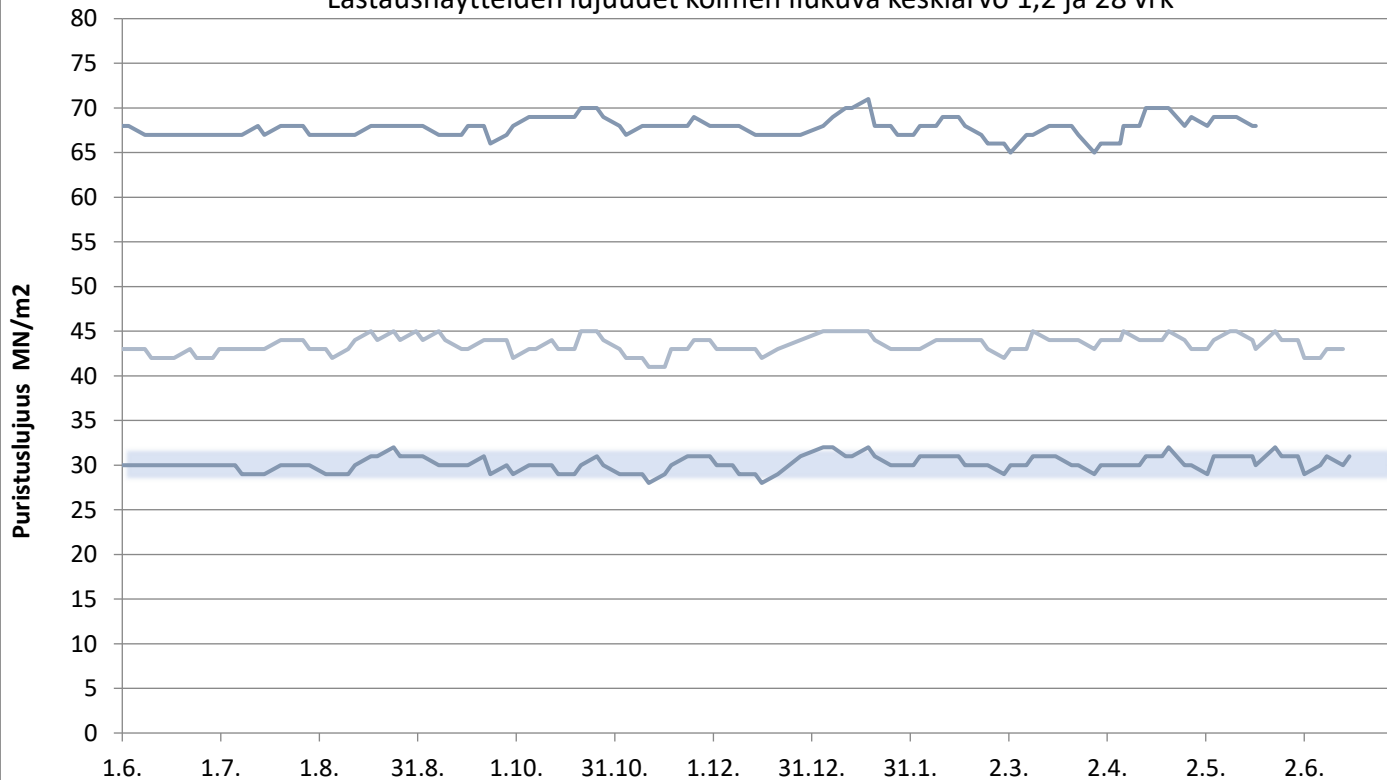

Lappeenrannan SR-sementti

Lastausnäytteiden lujuudet kolmen liukuva keskiarvo 1, 2, 7 ja 28 vrk

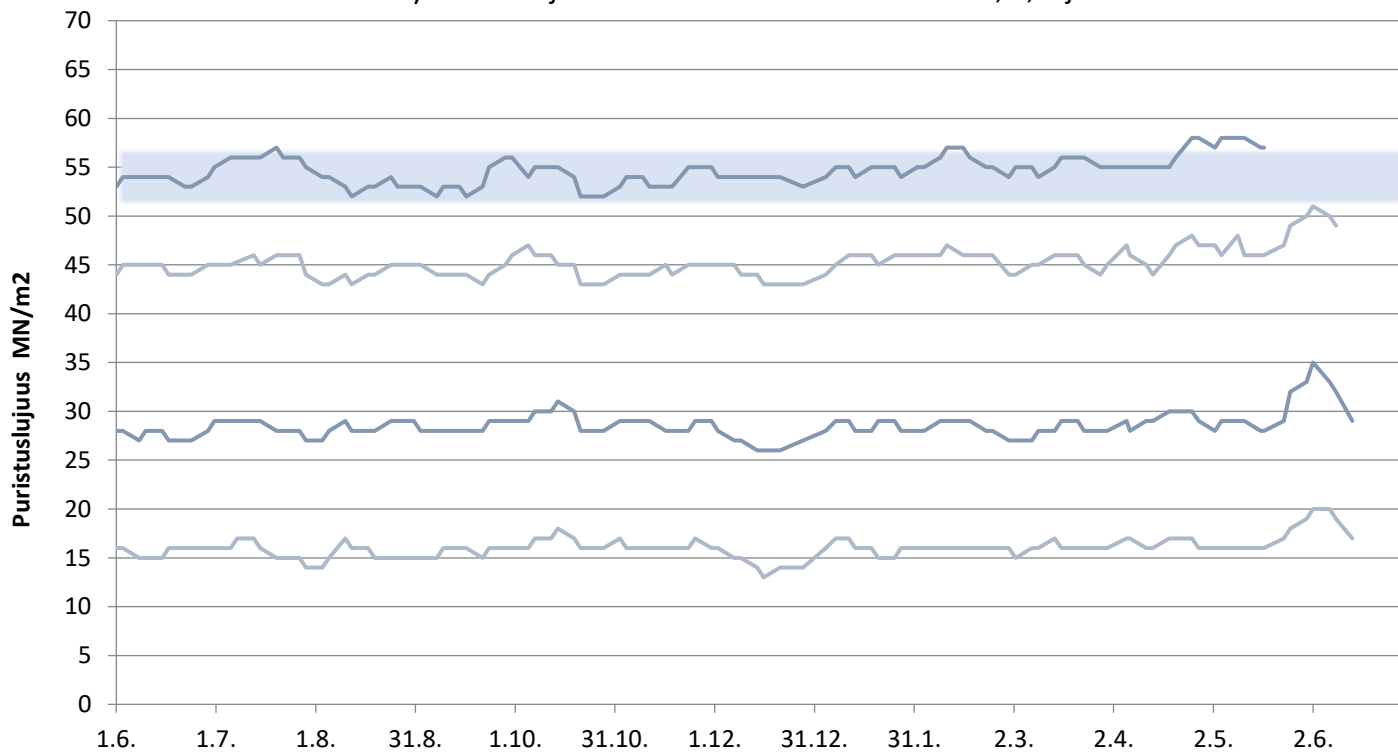

Plussementti Vihreäsaari

Laivanäytteiden lujuudet 1, 2, 7 ja 28 vrk

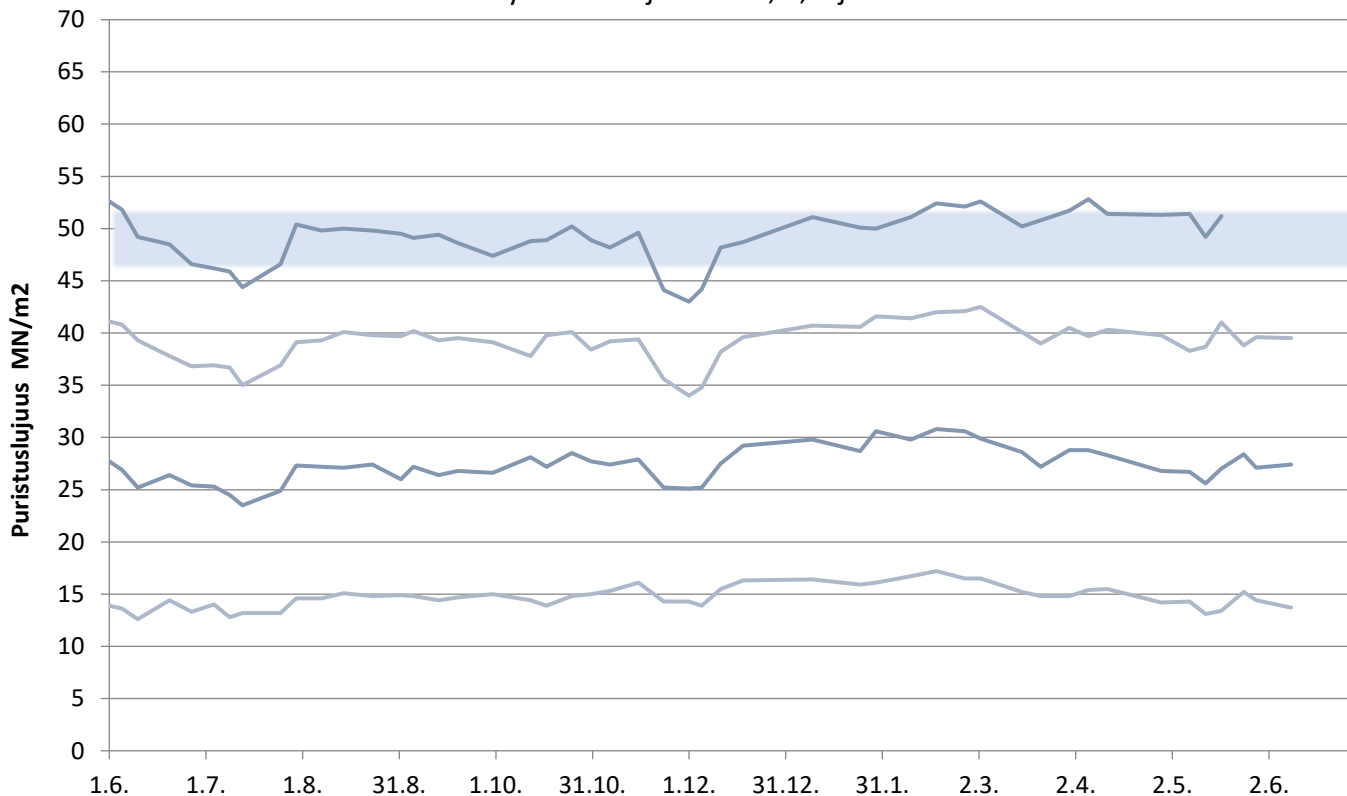

Rapidsementti Vihreäsaari

Laivanäytteiden lujuudet 1, 2, 7 ja 28 vrk

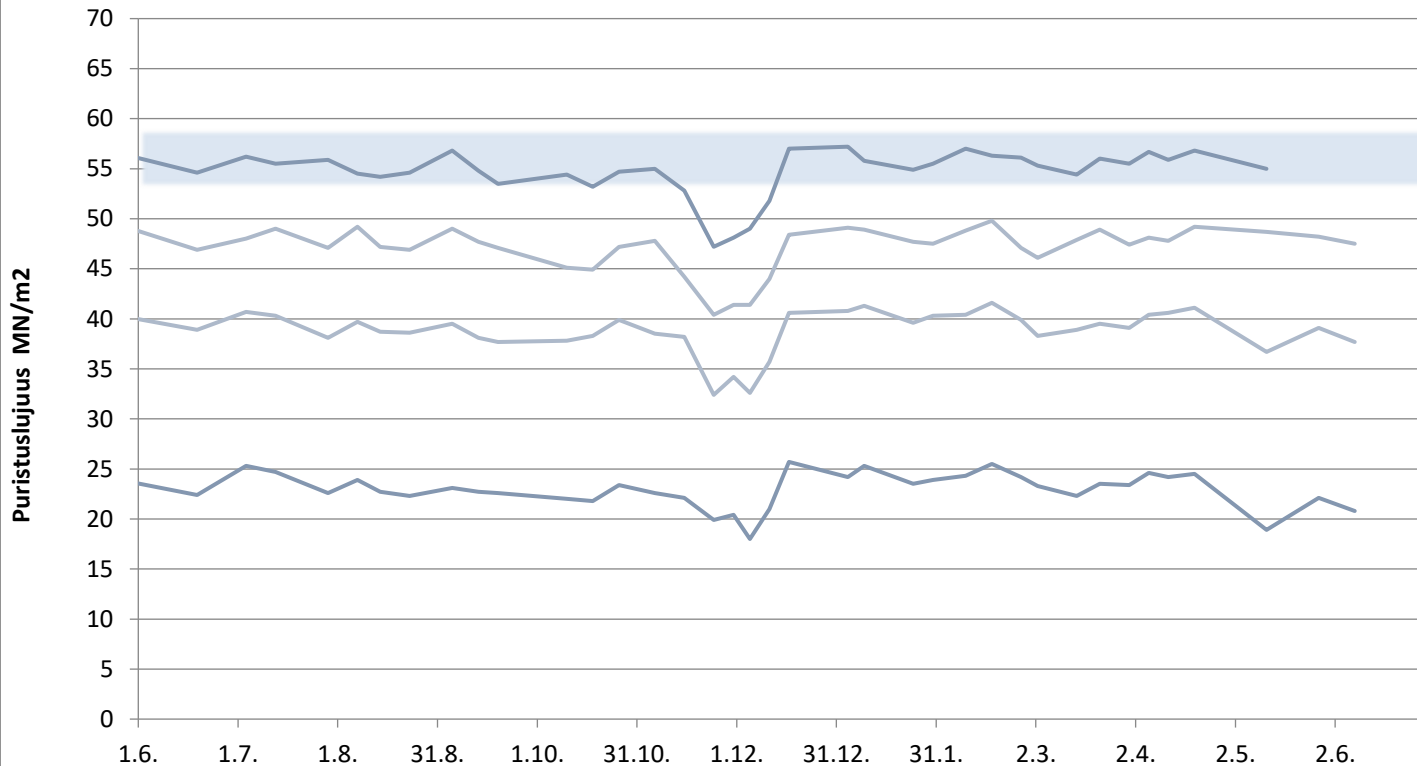

Plussementti Pietarsaari

Laivanäytteiden lujuudet 1, 2, 7 ja 28 vrk

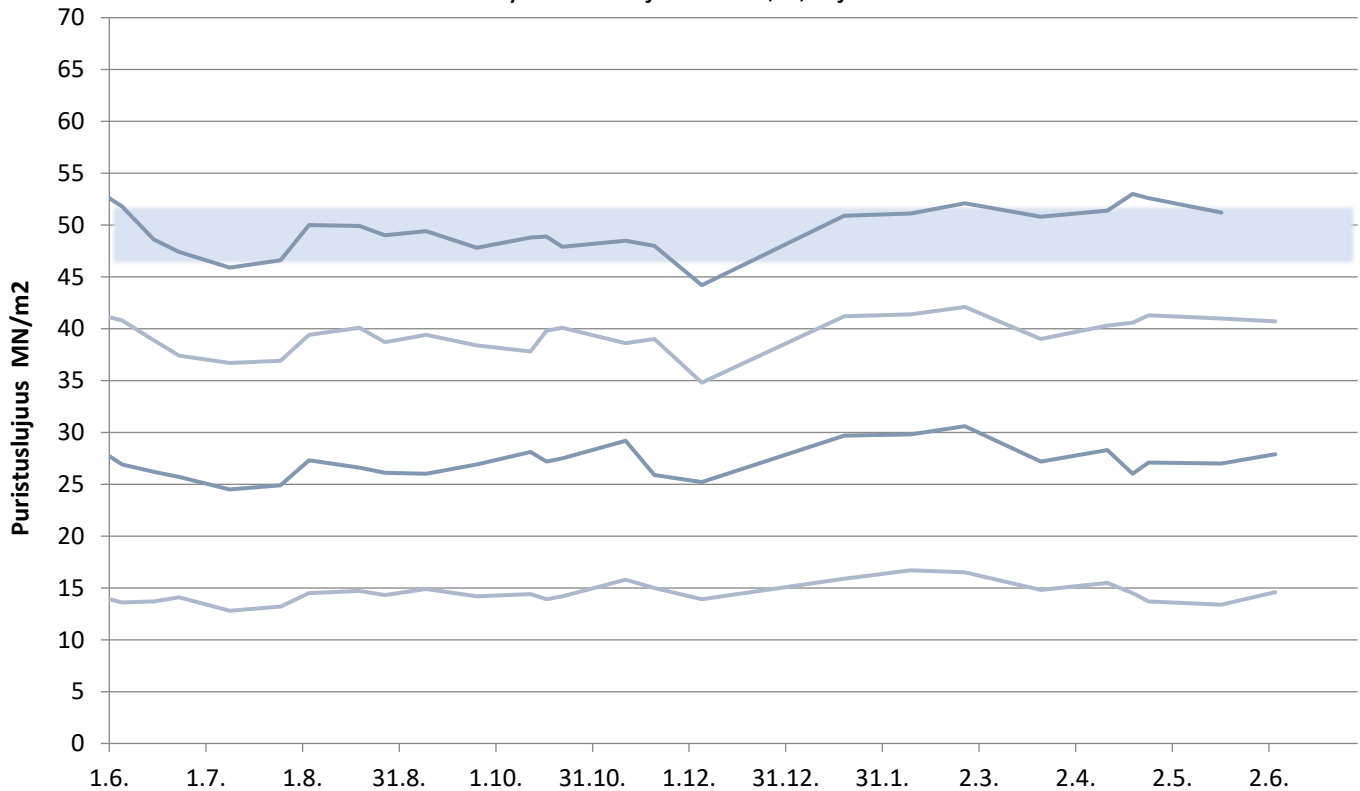

Rapidsementti Pietarsaari

Laivanäytteiden lujuudet 1, 2, 7 ja 28 vrk

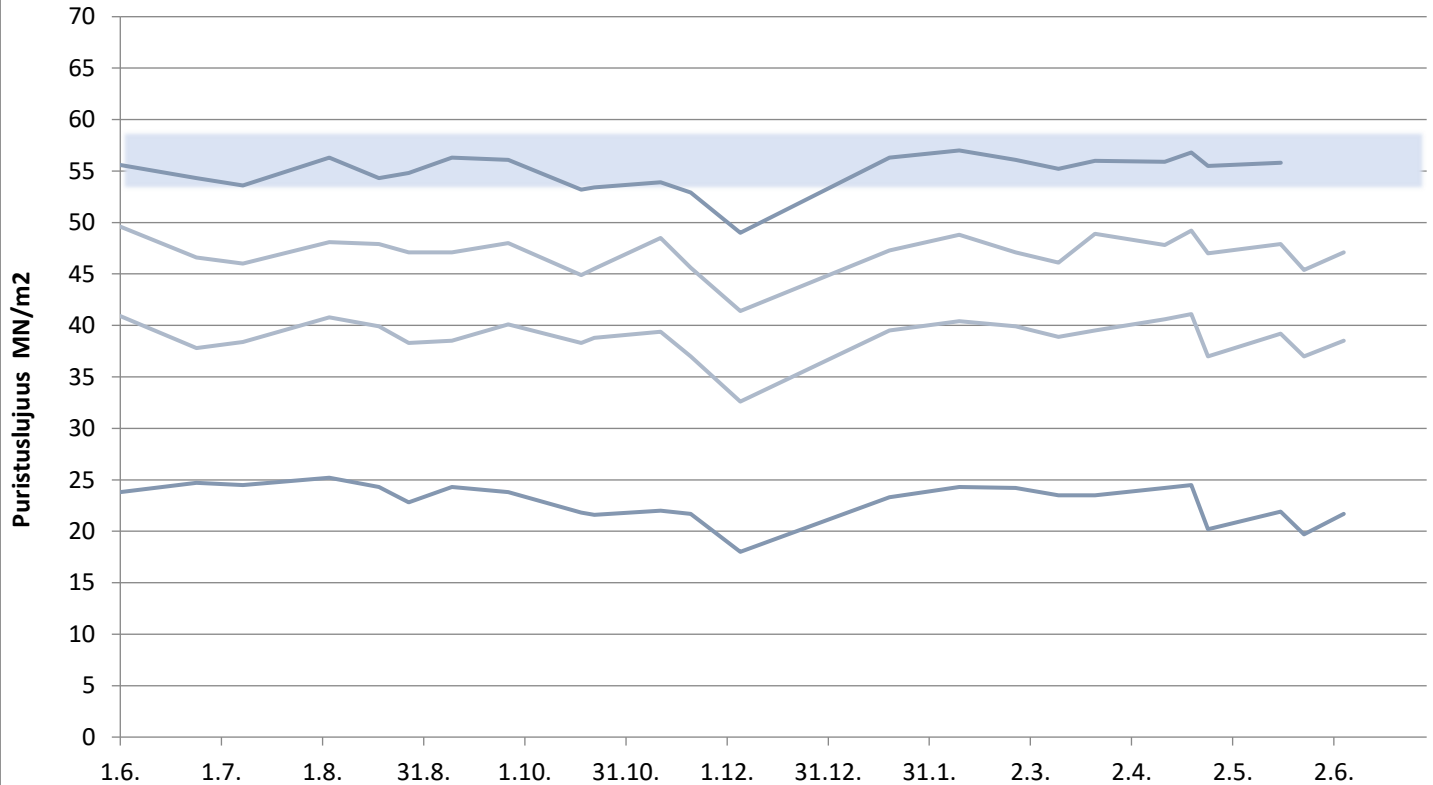

Pikasementti Vaasa

Laivanäytteiden lujuudet 1, 2, 7 ja 28 vrk

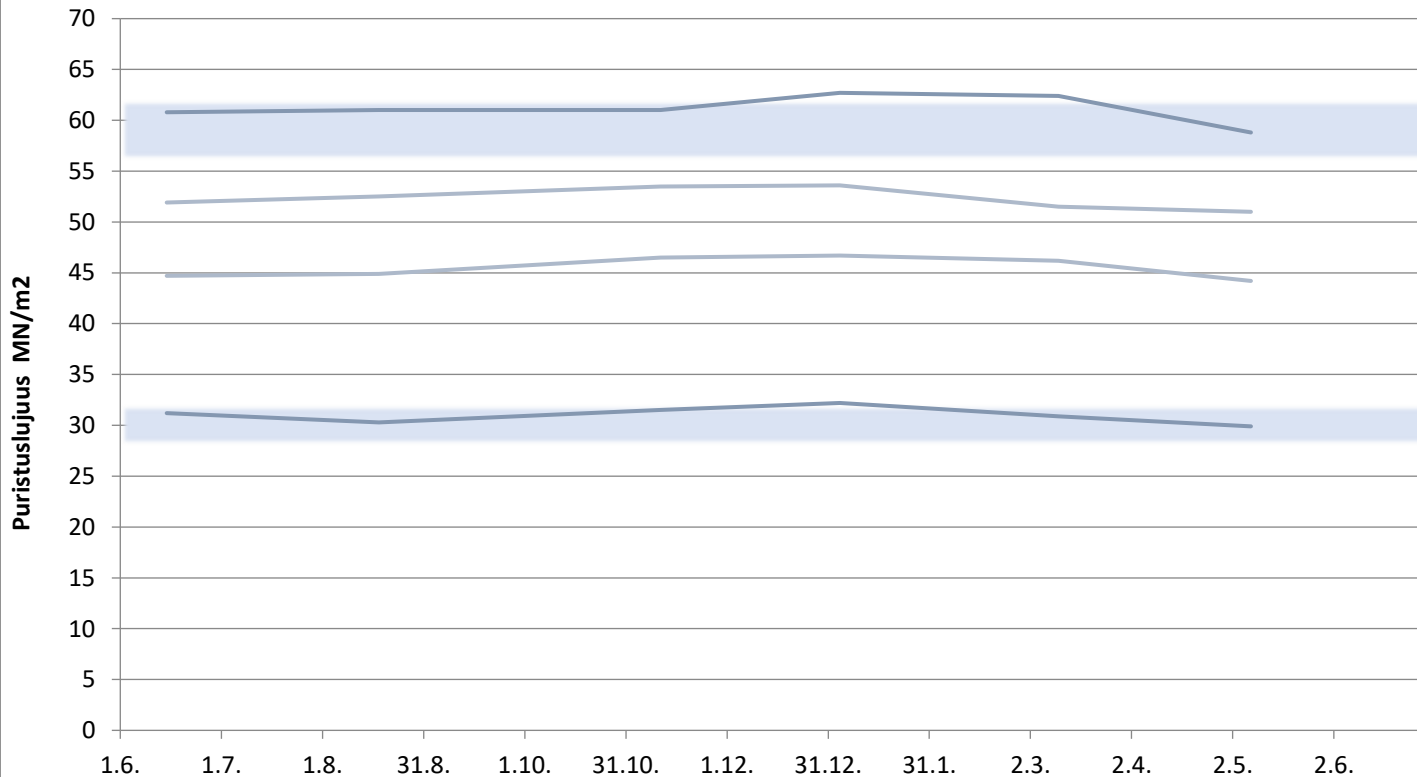

Rapidsementti Maarianhamina

Laivanäytteiden lujuudet 1, 2, 7 ja 28 vrk

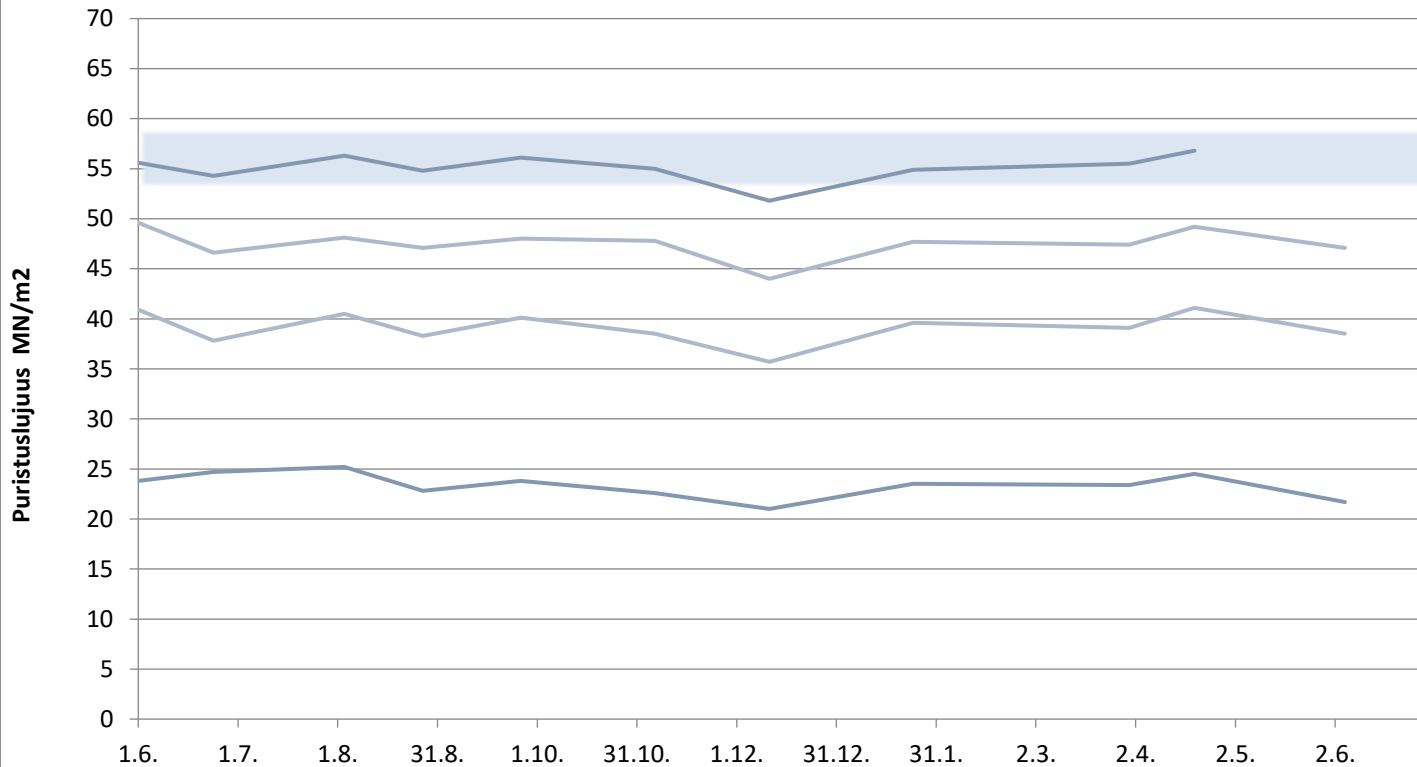

KJ400, RAAHE

Aktiivisuusindeksi 7 ja 28 vrk

