

# Laatuinformaatio vko 17

pvm:

28.4.2022

Lastaussiiloista otettujen näytteiden puristuslujuus (SFS-EN 196-1)

kolmen perättäisen näytteen liukuva keskiarvo:

(Huom. testaustulosten hajonta +/-1,5 MPa)

\* viimeisten laivauserien tuloksia

**FINNSEMENTTI**  
A CRH COMPANY

## Parainen

	pvm		MPa		pvm		MPa		pvm		MPa		m <sup>2</sup> /kg	%	%	%	
	1 vrk	7 vrk	7 vrk	28 vrk	28 vrk	Hienous	Vaaleusaste	Kalkkikivi	Kuona								
Oiva-sementti	14.04.	13	12.04.	42	18.03.	55											
CEM II/B-M(S-LL)42.5N	19.04.	13	14.04.	41	22.03.	55	440	36	11	20							
	22.04.	13	19.04.	41	25.03.	55											
Rapidsementti	12.04.	24	08.04.	50	18.03.	56											
CEM III/A-LL 42.5 R	19.04.	24	12.04.	51	22.03.	56	490	31	8	4							
	22.04.	24	19.04.	50	25.03.	57											
Pikaseimentti	14.04.	33	14.04.	46	18.03.	63											
CEM I 52.5 R	19.04.	33	19.04.	46	22.03.	63	560	33	4	0							
	22.04.	33	22.04.	46	25.03.	63											
Ykkössementti	14.04.	20	14.04.	34	18.03.	54											
CEM I 42.5 R	19.04.	20	19.04.	33	22.03.	53	420	29	4	0							
	22.04.	18	22.04.	33	25.03.	54											
Kolmossementti	14.04.	12	12.04.	45	18.03.	62											
CEM III/A 52,5 L	19.04.	12	14.04.	44	22.03.	62	500	42	2	40							
	22.04.	11	19.04.	42	25.03.	63											
Valkosementti *	09.04.	23	09.04.	63	04.11.	70	420	82	0	0							
CEM I 52.5 R - SR5																	

## Lappeenranta

	pvm		MPa		pvm		MPa		pvm		MPa		m <sup>2</sup> /kg	%	%	%	
	1 vrk	7 vrk	7 vrk	28 vrk	28 vrk	Hienous	Vaaleusaste	Kalkkikivi	Kuona								
Oiva-sementti	19.04.	13	13.04.	40	23.03.	58											
CEMII/B-M(S-LL)42.5N	20.04.	12	19.04.	39	28.03.	56	440	33	13	20							
	25.04.	12	20.04.	38	30.03.	57											
Rapidsementti	19.04.	24	11.04.	55	21.03.	62											
CEM III/A-LL 52.5 N	20.04.	23	13.04.	54	23.03.	61	500	29	10	0							
	25.04.	24	19.04.	53	28.03.	61											
Pikaseimentti	19.04.	30	19.04.	45	23.03.	69											
CEM I 52.5 R	20.04.	30	20.04.	44	28.03.	68	540	31	4	0							
	25.04.	30	25.04.	45	30.03.	69											
SR-sementti	13.04.	31	11.04.	48	21.03.	55											
CEM I 42.5 N - SR3	19.04.	30	13.04.	47	23.03.	56	370	23	5	0							
	20.04.	31	19.04.	46	28.03.	55											

## Raahan kuonajauheen laatuinformaatio

Aktiivisuusindeksi			
pvm	7 vrk	pvm	28 vrk
31.03.	54 %	10.03.	96 %
04.04.	56 %	14.03.	96 %
07.04.	56 %	21.03.	93 %

Lisätietoja sementeistämme ja kuonajauheesta:

Mikko Marjalaakso	0201 206 208
Iiro Aro	0201 206 447
Heikki Alarautalahti	0201 206 204
Arvi Hokkanen	0201 206 202
Jukka Tuohino	0201 206 205

# Paraisten Oiva-sementti

Lastausnäytteiden lujuudet kolmen liukuva keskiarvo 1, 2, 7 ja 28 vrk

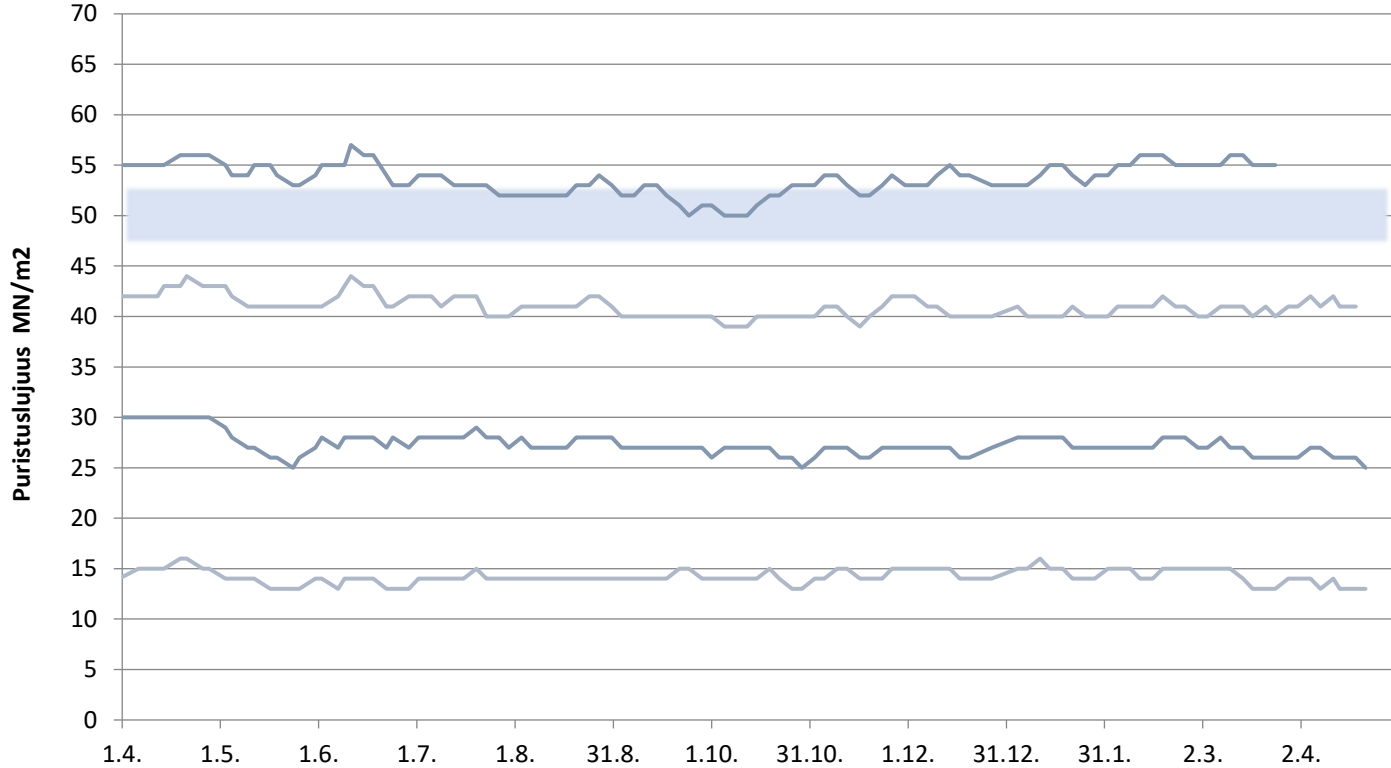

# Paraisten Rapidsementti

Lastausnäytteiden lujuudet kolmen liukuva keskiarvo 1, 2, 7 ja 28 vrk

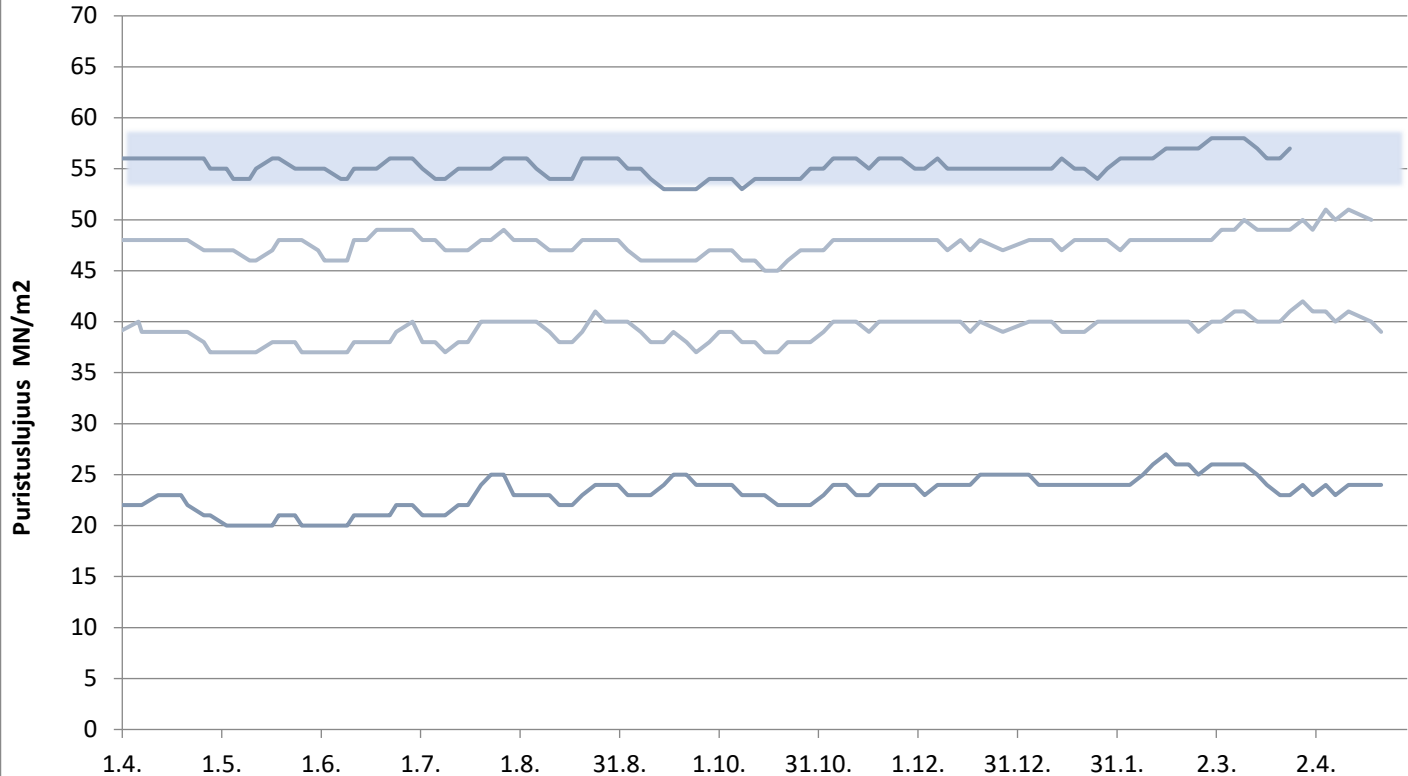

# Paraisten Pikasementti

Lastausnäytteiden lujuudet kolmen liukuva keskiarvo 1, 2 ja 28 vrk

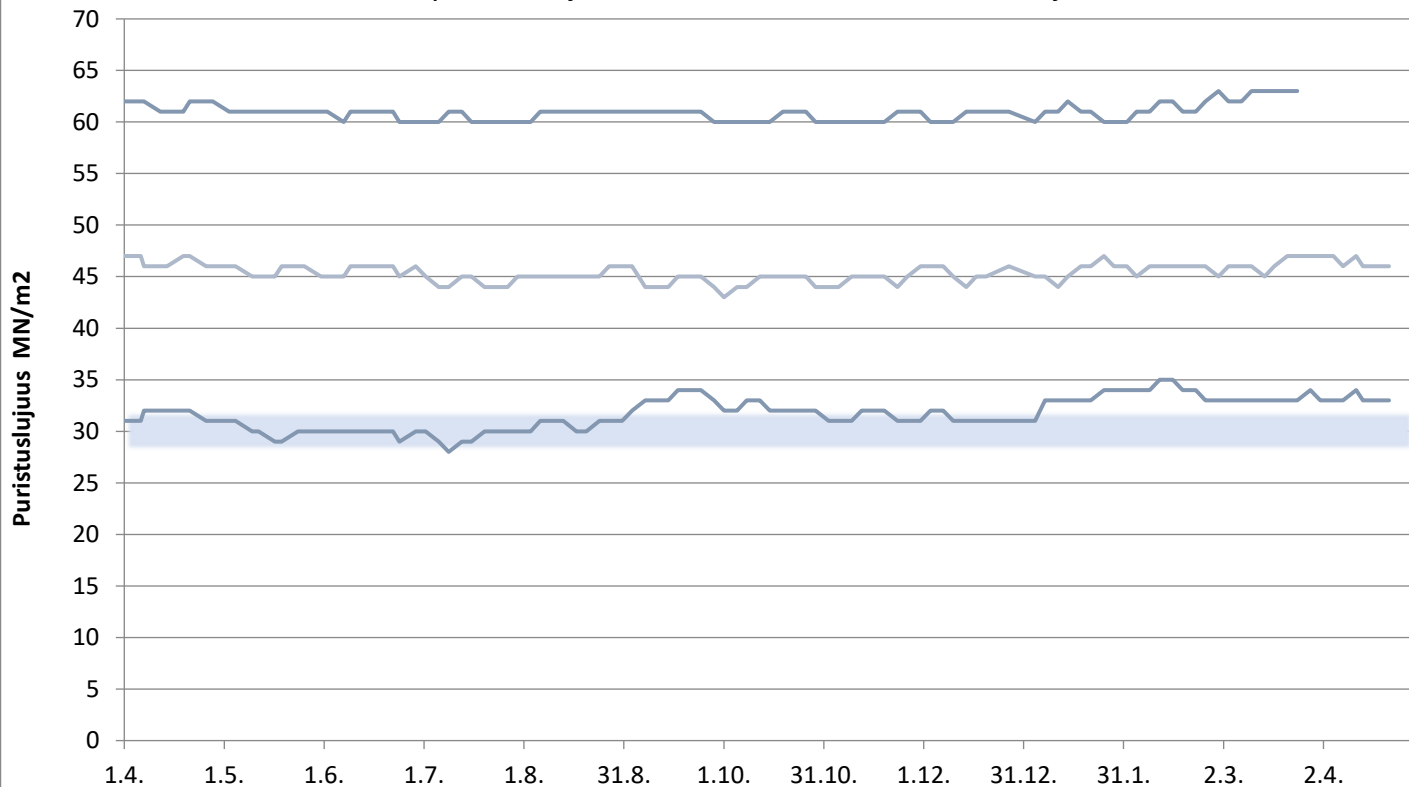

# Paraisten Ykkössementti

Lastausnäytteiden lujuudet kolmen liukuva keskiarvo 1, 2 ja 28 vrk

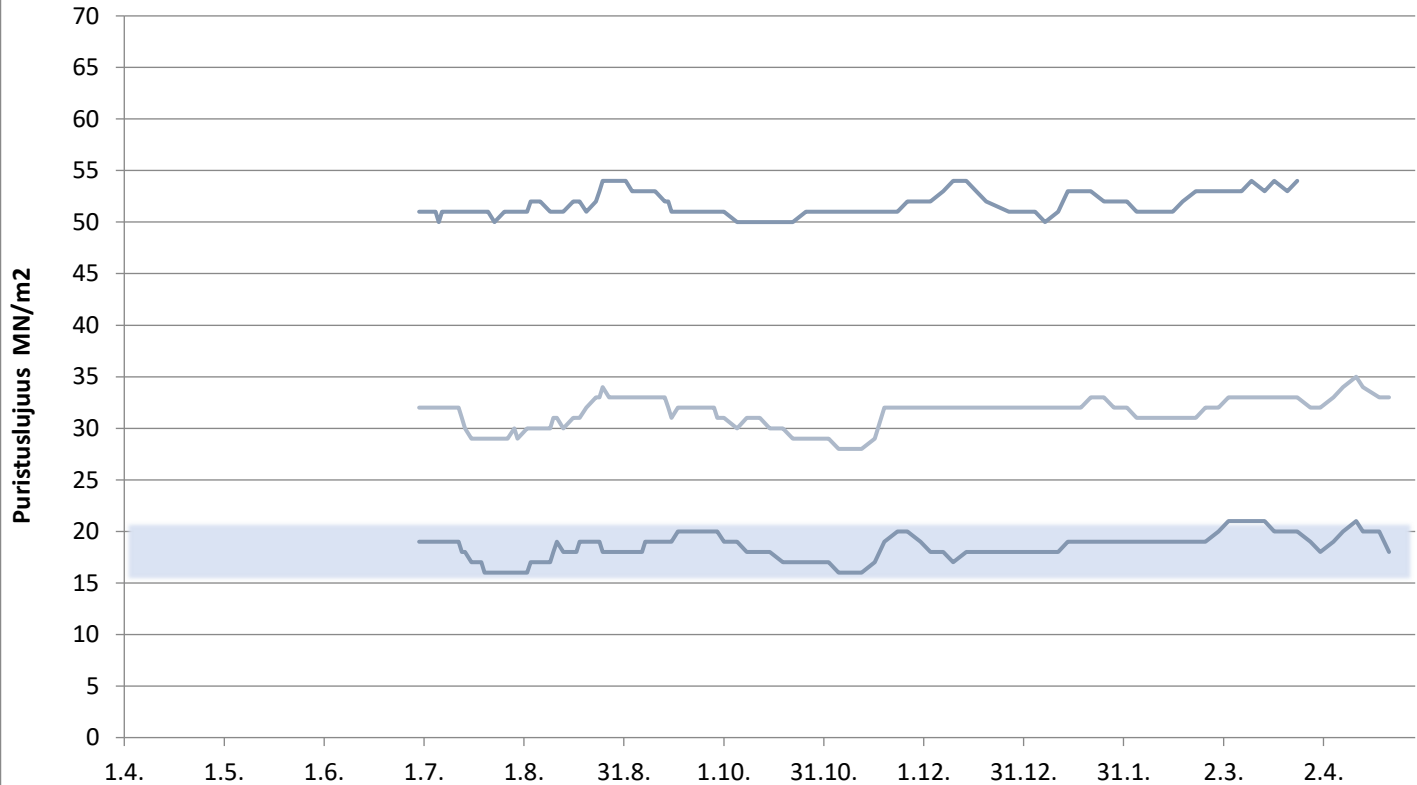

# Paraisten Kolmossementti

Lastausnäytteiden lujuudet kolmen liukuva keskiarvo 1, 2, 7 ja 28 vrk

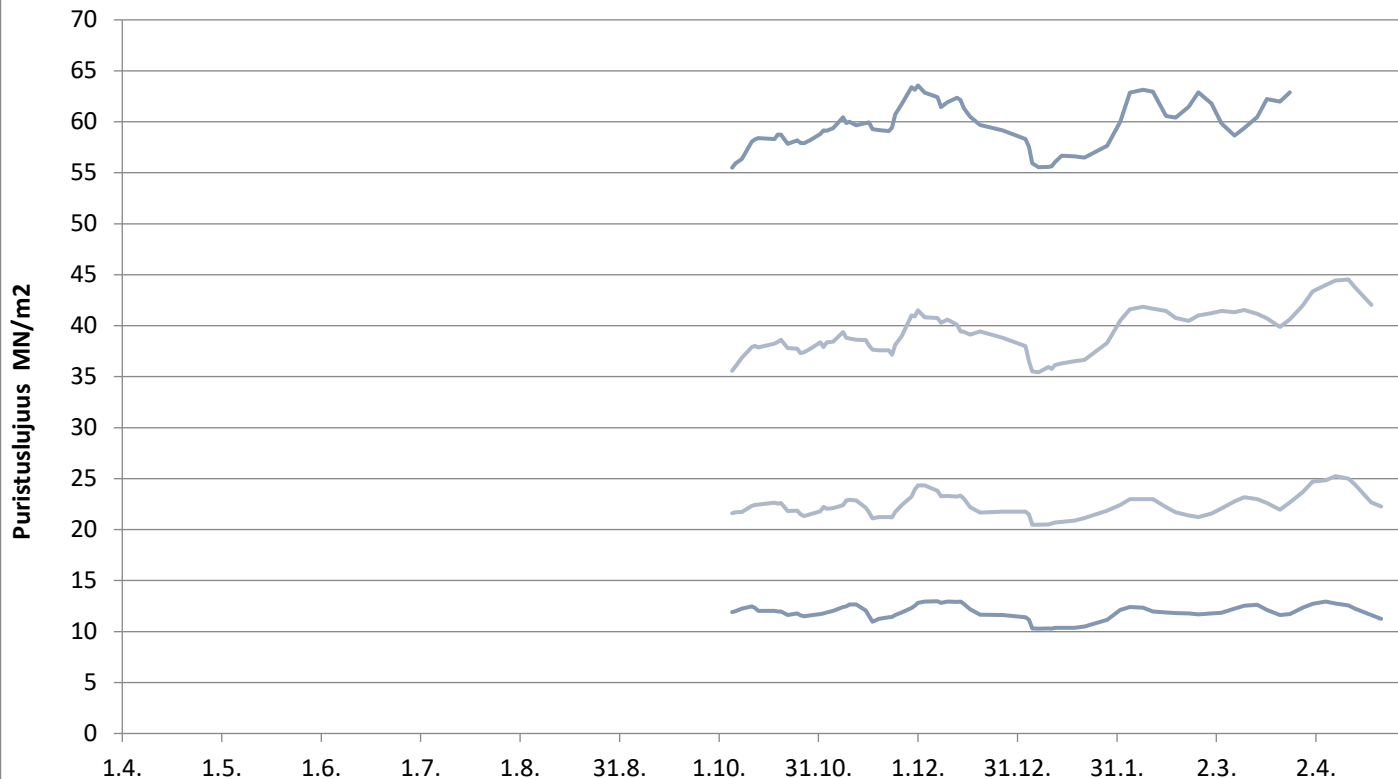

# Valkosementti

Laivanäytteiden lujuudet 1, 7 ja 28 vrk

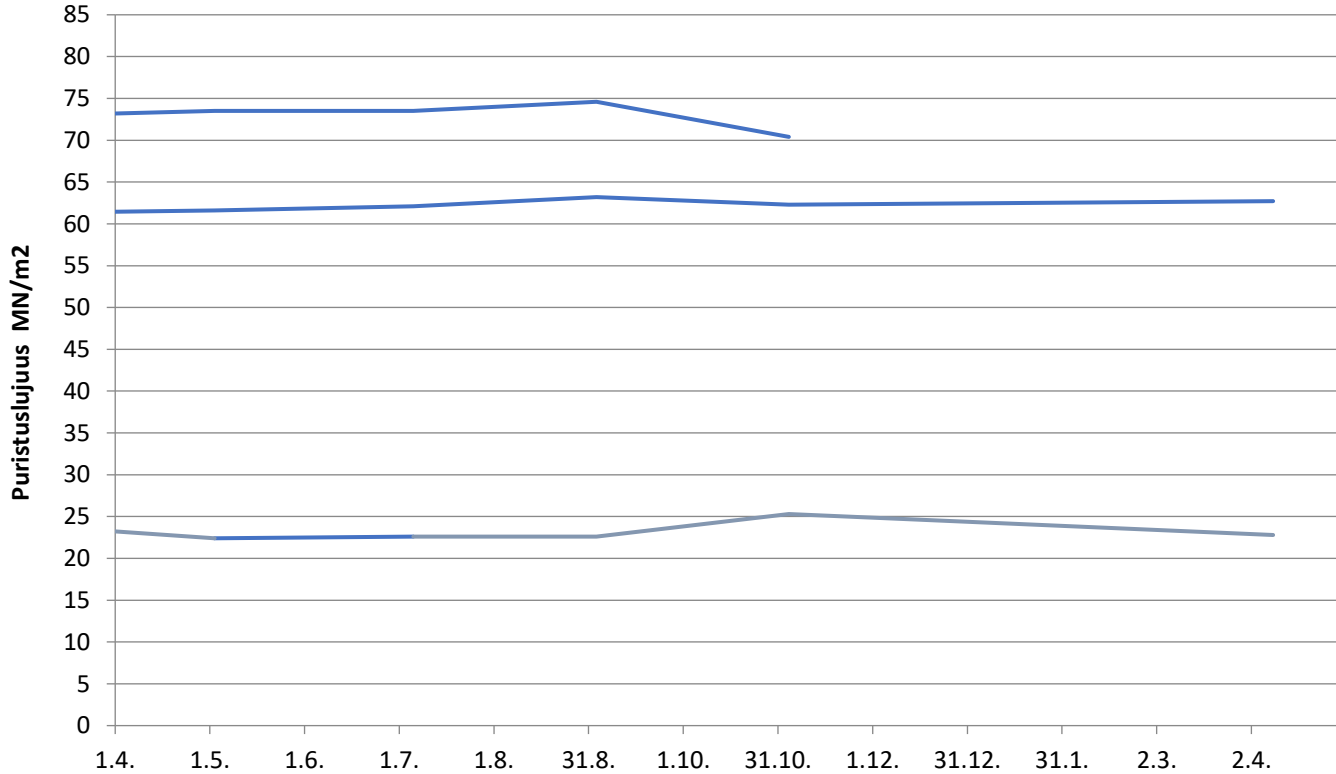

# Lappeenrannan Oiva-sementti

Lastausnäytteiden lujuudet kolmen liukuva keskiarvo 1, 2, 7 ja 28 vrk

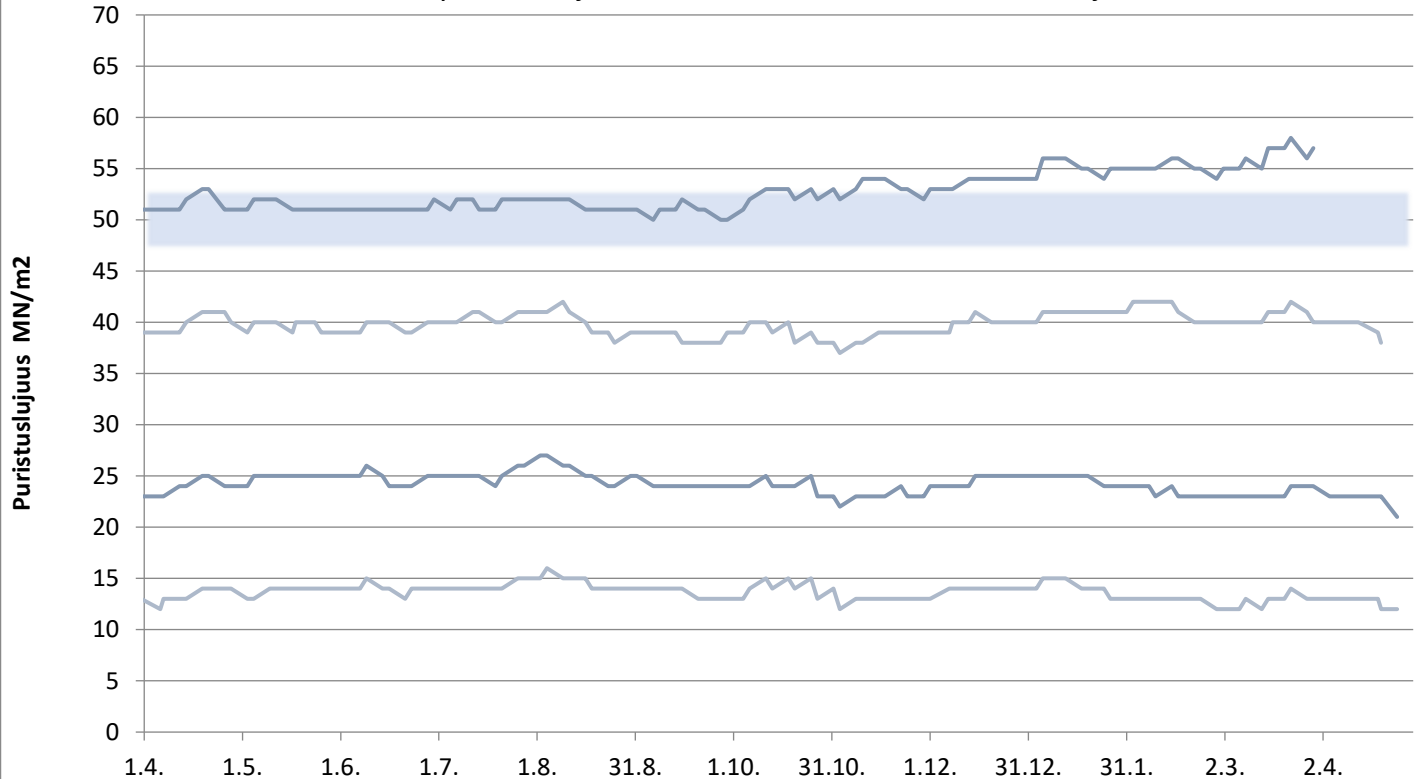

päivitetty 28.4.2022



# Lappeenrannan Rapidsementti

Lastausnäytteiden lujuudet kolmen liukuva keskiarvo 1, 2, 7 ja 28 vrk

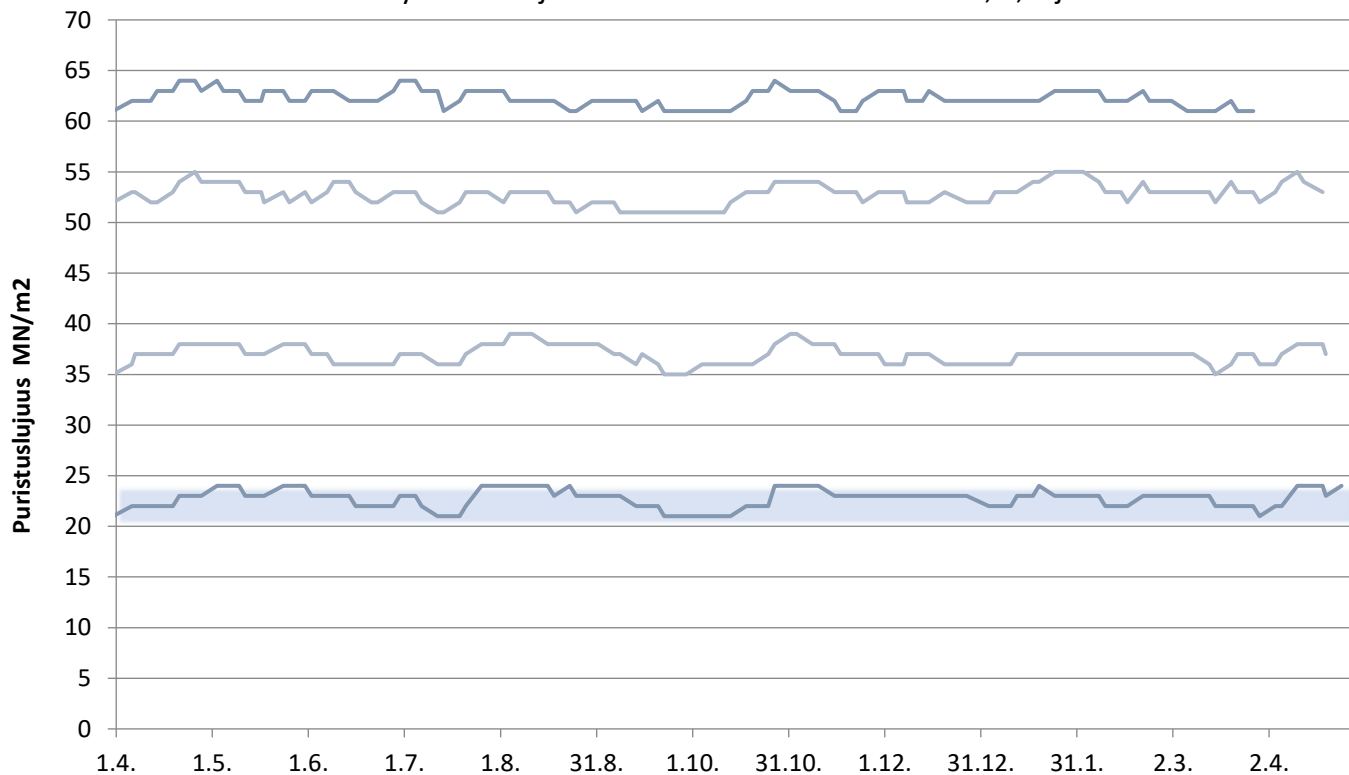

**FINNSEMENTTI**  
A CRH COMPANY

päivitetty 28.4.2022

# Lappeenrannan Pikasementti

Lastausnäytteiden lujuudet kolmen liukuva keskiarvo 1,2 ja 28 vrk

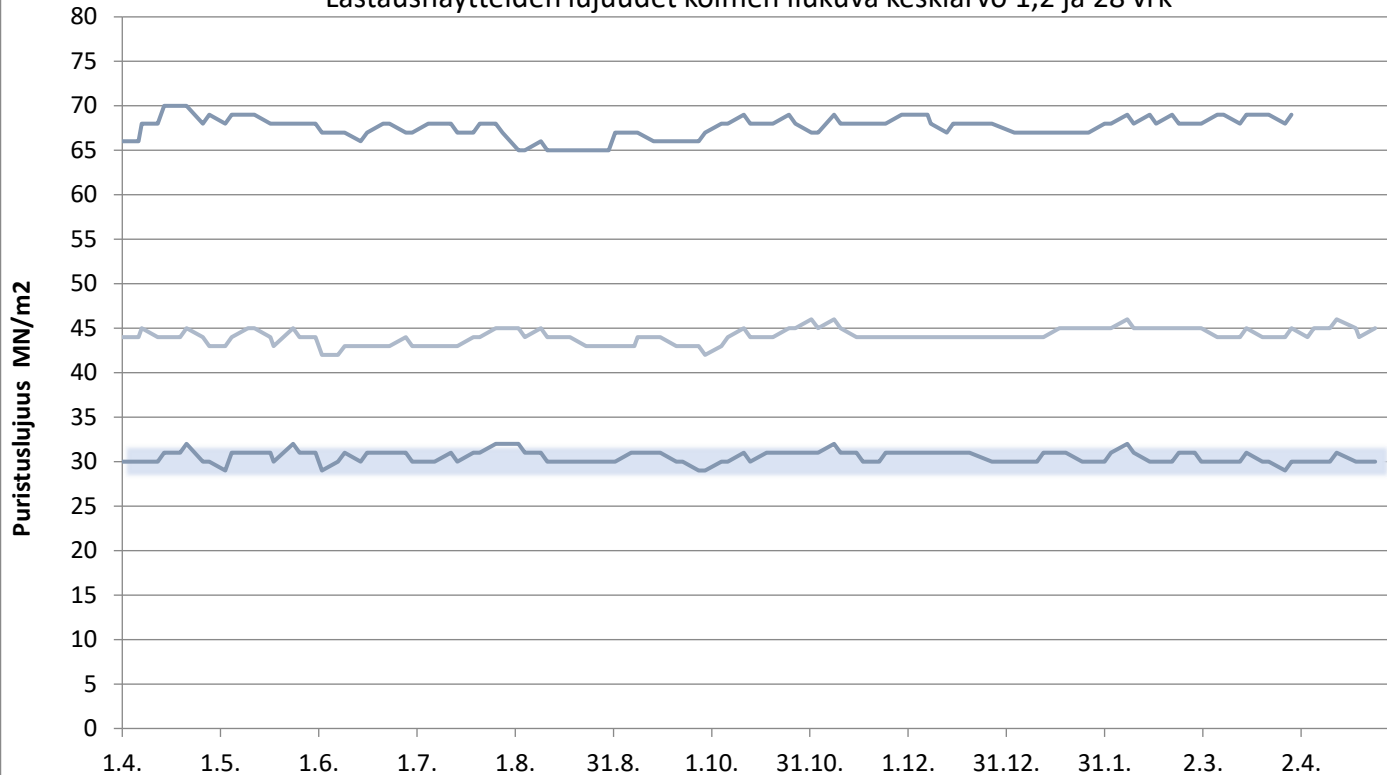

# Lappeenrannan SR-sementti

Lastausnäytteiden lujuudet kolmen liukuva keskiarvo 1, 2, 7 ja 28 vrk

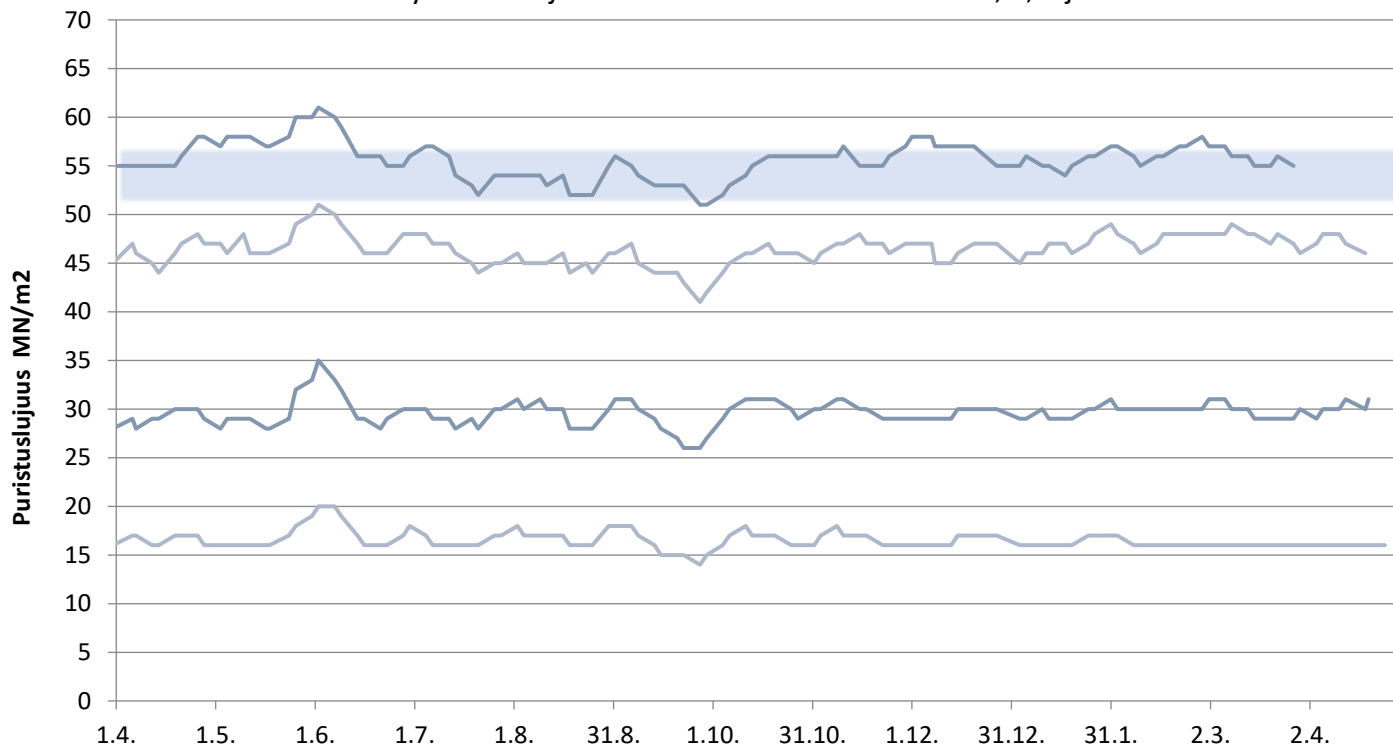

# Oiva-sementti Vihreäsaari

Laivanäytteiden lujuudet 1, 2, 7 ja 28 vrk

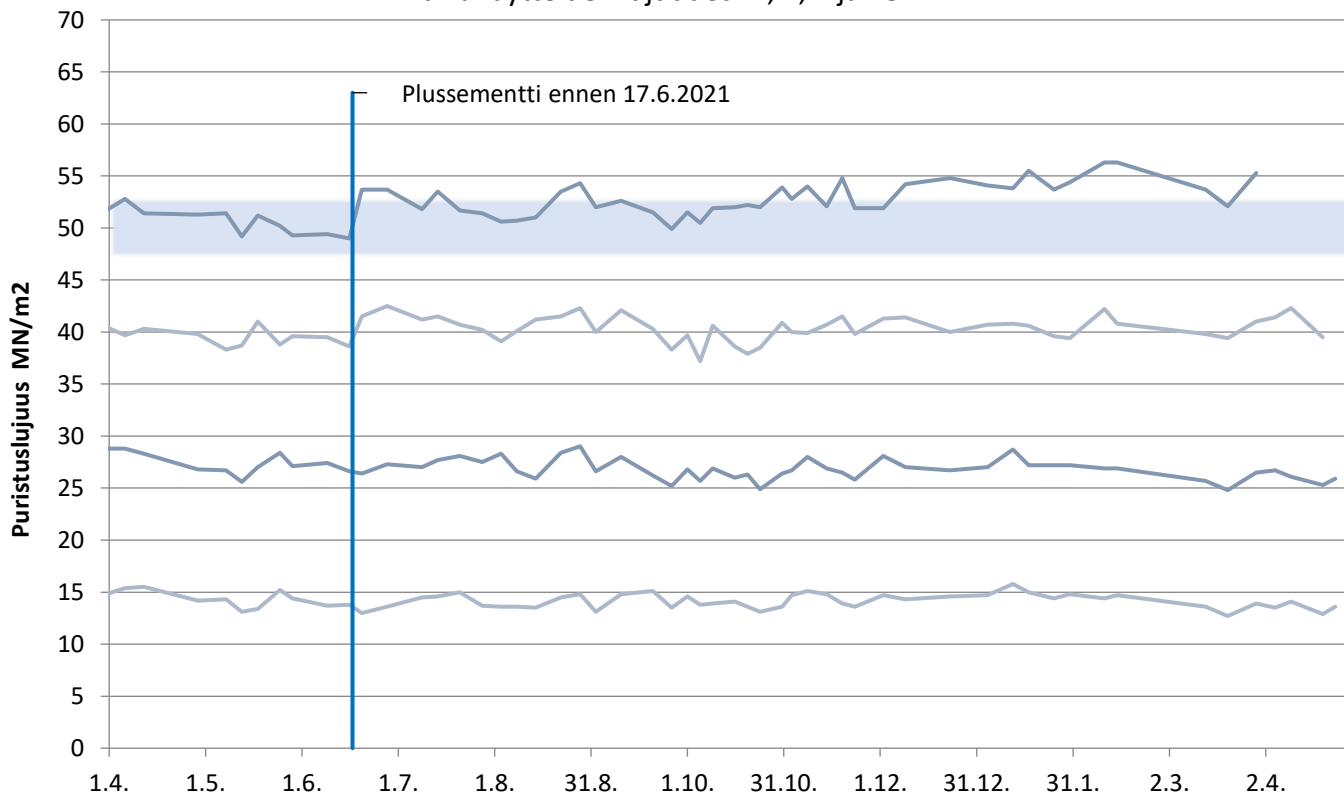

# Rapidsementti Vihreäsaari

Laivanäytteiden lujuudet 1, 2, 7 ja 28 vrk

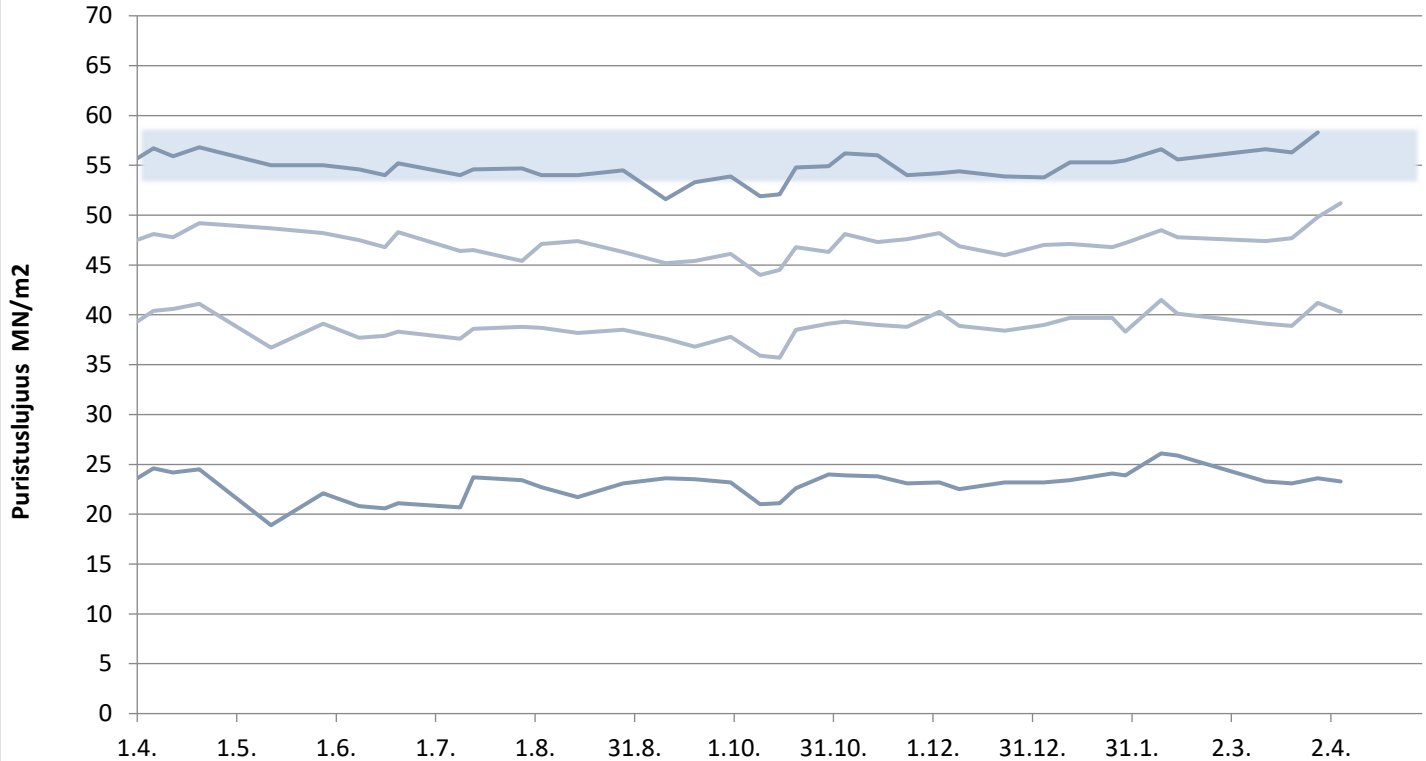

# Oiva-sementti Pietarsaari

Laivanäytteiden lujuudet 1, 2, 7 ja 28 vrk

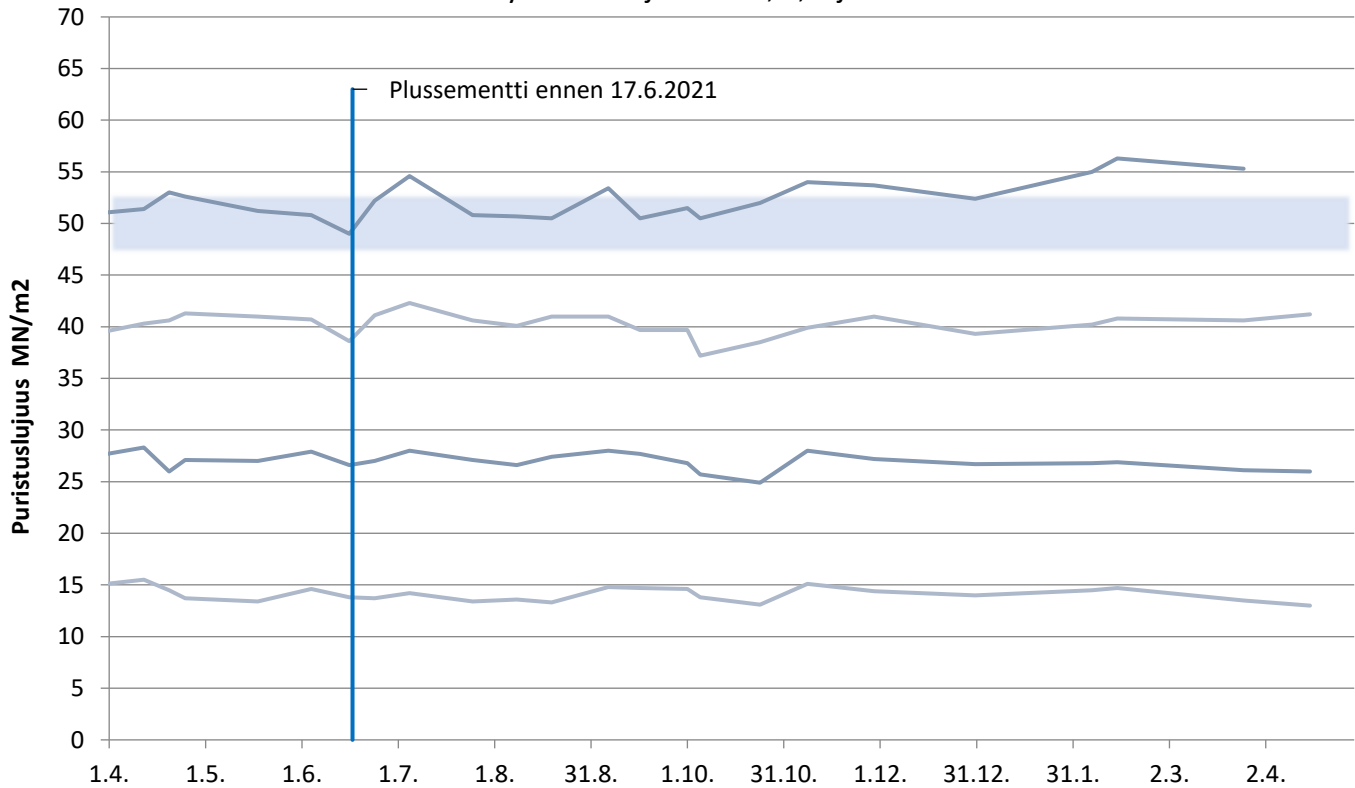

# Rapidsementti Pietarsaari

Laivanäytteiden lujuudet 1, 2, 7 ja 28 vrk

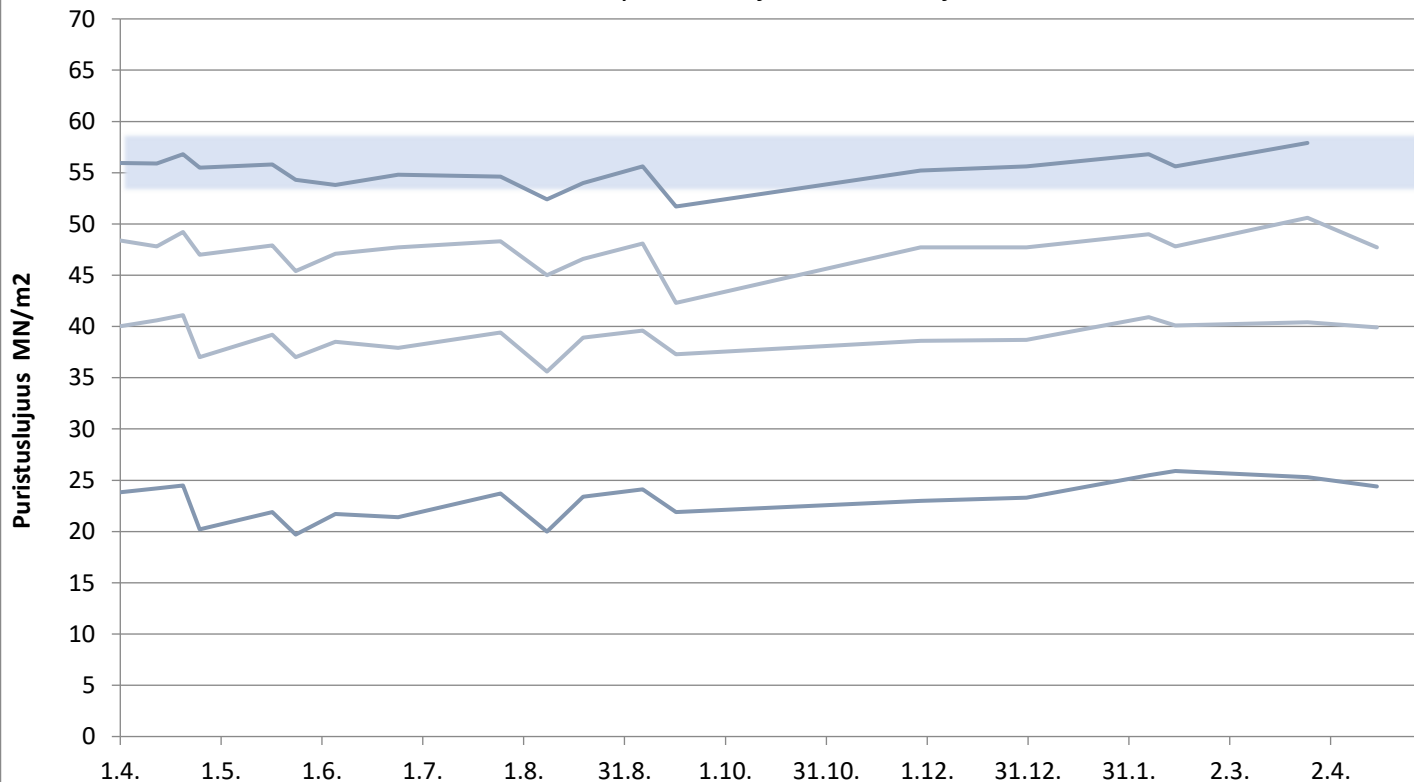

# Pikasementti Vaasa

Laivanäytteiden lujuudet 1, 2, 7 ja 28 vrk

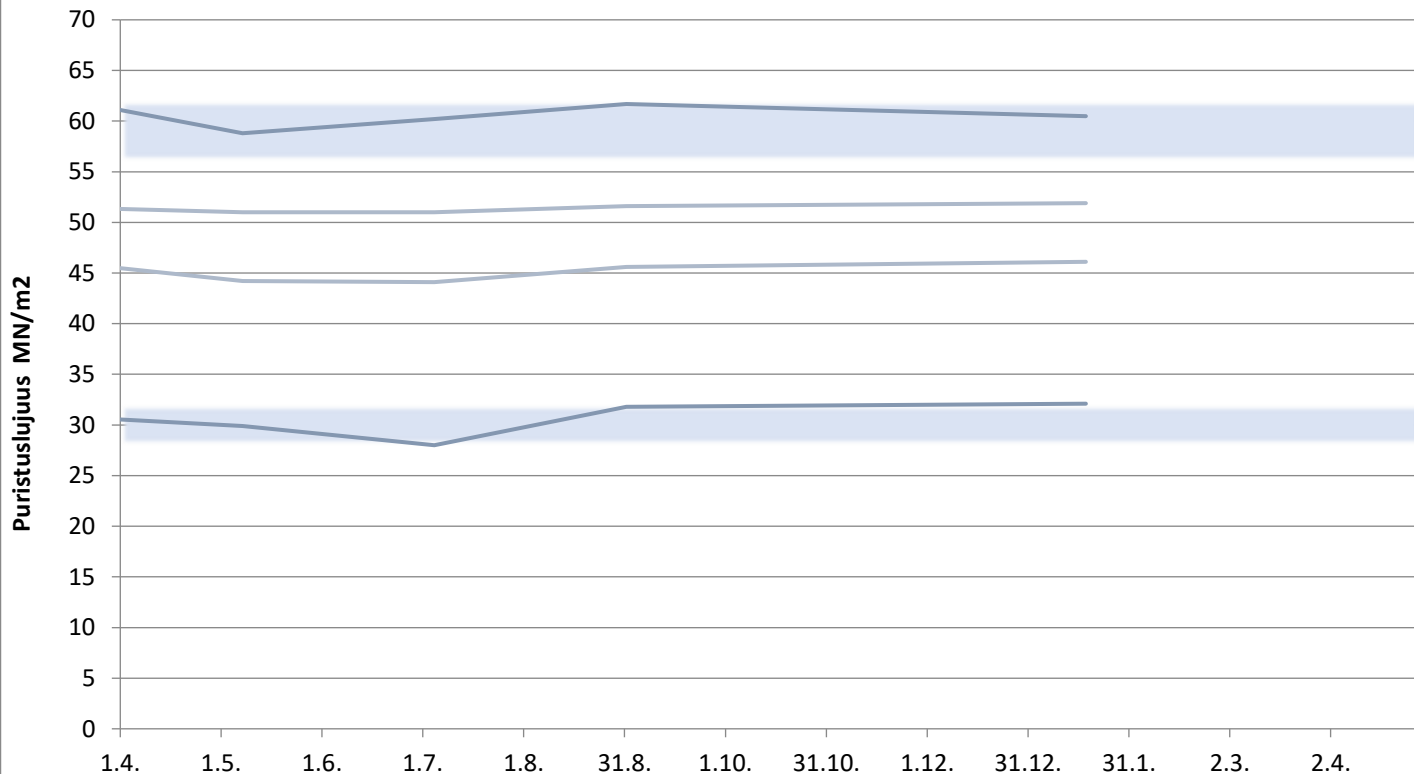



# Rapidsementti Maarianhamina

Laivanäytteiden lujuudet 1, 2, 7 ja 28 vrk

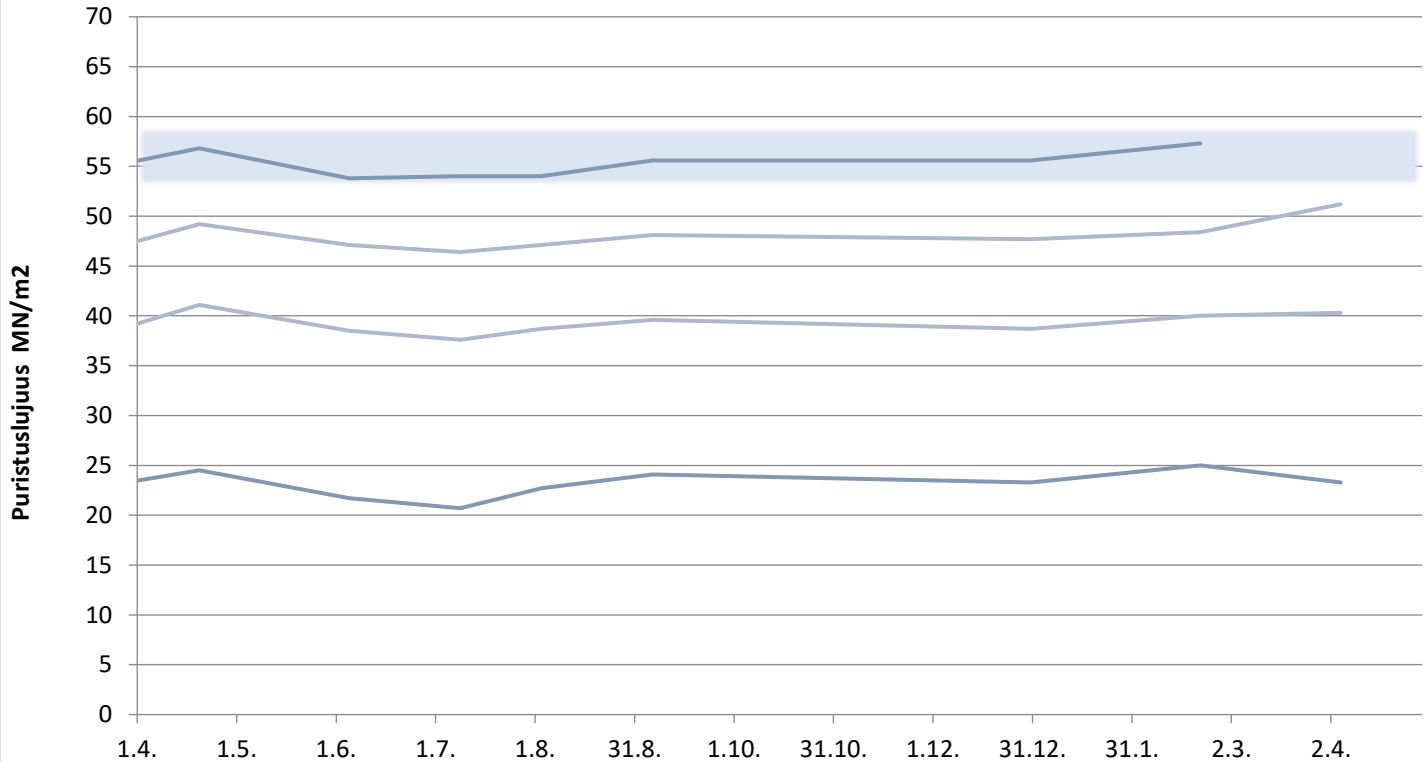

# KJ400, RAAHE

Aktiivisuusindeksi 7 ja 28 vrk

